SHESTAKOV
Yacht Sales

HIGH TIDE — REGAL

Судостроитель: REGAL

Год постройки: 1998

Модель: Cruising Yacht

Цена: ЦЕНА ЯХТЫ ПО ЗАПРОСУ

Местонахождение: United States

Длина общая: 27' (8.23mm)

Ширина: 9.91

Мин. осадка: 3' 3" (0.99mm)

Купить **High Tide — REGAL** а также выбрать подходящую вам яхту из нашего **каталога яхт** вам поможет опытный яхтенный брокер Андрей Шестаков. На сегодняшний день компания **Shestakov Yacht Sales Inc.** имеет большое количество яхт в **собственном списке продаж**, а также тесно сотрудничает со всеми крупными **яхтенными производителями** по всему миру.

Для того чтобы купить яхту **High Tide — REGAL** а также проконсультироваться по любому вопросу связанному с покупкой, продажей, чартером яхт позвоните по телефону **+7(918)465-66-44**.

ОГЛАВЛЕНИЕ

ОГЛАВЛЕНИЕ 2
ХАРАКТЕРИСТИКИ 4
Обзор 4
Основная информация 4
Размеры 4
Скорость, вместимость и масса 4
Размещение 4
Корпус и палуба 5
Информация о двигателе 5
ФОТОГРАФИИ 6
Port 6
Rear 6
Starbord 6
Sun Deck 6
SunDeck 6
Anchor and Windless 6
V Berth 7
V Berth 7
V Berth 7
Settee 7
Settee 7
Galley 7
Rear Cabin 8
Electrical Panel 8
Helm 8
Port Side seating 8
Rear Seating 8
Stereo 8

Rear Seating 9
Looking Forward 9
Engine Room 9
КОНТАКТЫ 10
Контактная информация 10
Телефоны 10
Время работы 10
Адрес 10

ХАРАКТЕРИСТИКИ

Обзор

The Regal 2760 is a "Deep-Vee" "Step-Hull" express cruiser. Her Deep-Vee offers and an incredible ride, even in rough-water conditions, while her step-hull allows her V-6 engines provide economical day on the water. This is a clean and turn key ready boat!

Основная информация

Тип судна: Cruising Yacht

Подкатегория: Cabin Cruiser

Модельный год: 1998

Год постройки: 1998

Страна: United States

Размеры

Длина общая: 27' (8.23mm)

Длина по ватерлинии: 26' 10" (8.18mm)

Ширина: 9.91

Мин. осадка: 3' 3" (0.99mm)

Скорость, вместимость и масса

Вместимость воды: 27 Gallons

Вместимость сточного бака: 17 Gal Gallons

Объем топливного бака: 110 Gal Gallons

Размещение

Всего кают: 2

Всего коек: 4

Спальные места: 6

Всего ком. состава: 1

Корпус и палуба

Материал корпуса: Fiberglass

Информация о двигателе

Двигатели: 2

Производитель: Mercury Mercruiser

ФОТОГРАФИИ

Port

Rear

Starbord

Sun Deck

SunDeck

Anchor and Windless

V Berth

V Berth

V Berth

Settee

Settee

Galley

Rear Cabin

Electrical Panel

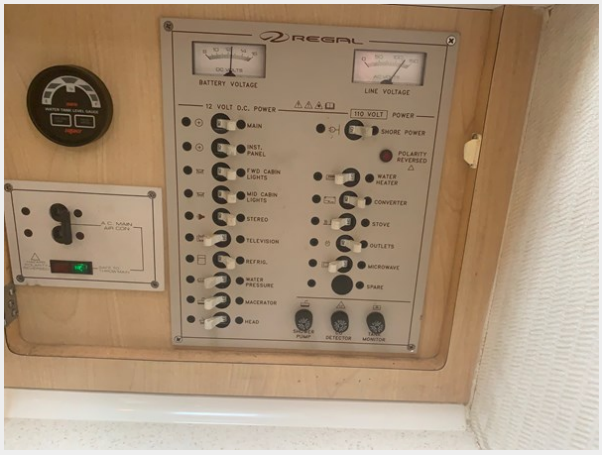

Helm

Port Side seating

Rear Seating

Stereo

Rear Seating

Looking Forward

Engine Room

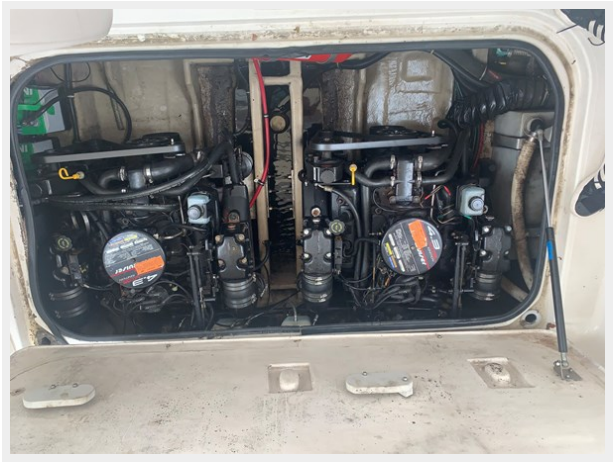

Андрей Шестаков
ShestakovYachtSales.com
Телефон: +7(918)465-66-44
andrey@shestakovyachtsales.com

КОНТАКТЫ

Андрей Шестаков (Andrey Shestakov) – ведущий яхтенный брокер отдела продаж яхт и судов компании Shestakov Yacht Sales Inc. Официальный представитель Shestakov Yacht Sales Inc. для русскоговорящих клиентов в центральном офисе компании в Майами/Форт Лодердейл/Флорида/США.

Контактная информация

Email: **andrey@shestakovyachtsales.com**

Web: **shestakovyachtsales.com**

Телефоны

Краснодарский край: **+7(918)465-66-44**

США, Майами, Флорида: **+1(954)274-4435**

Время работы

Понедельник – Суббота: **9:00 - 21:00** EDT

Воскресенье: **Закрыто**

Адрес

Harbour Towne Marina, 850 NE 3rd St, STE 213, Dania, FL 33004