

## RITZ SEA — SEA RAY



**Судостроитель:** SEA RAY

**Год постройки:** 2016

**Модель:** Моторная яхта

**Цена:** ЦЕНА ЯХТЫ ПО ЗАПРОСУ

**Местонахождение:** United States

**Длина общая:** 59' (17.98mm)

**Ширина:** 16

**Макс. осадка:** 4' (1.22mm)

**Крейс. скорость:** 22.59 Knots Kts.  
(26 MPH)

**Макс. скорость:** 30.41 Knots Kts.  
(35 MPH)

Купить **Ritz Sea — SEA RAY** а также выбрать подходящую вам яхту из нашего **каталога яхт** вам поможет опытный яхтенный брокер Андрей Шестаков. На сегодняшний день компания **Shestakov Yacht Sales Inc.** имеет большое количество яхт в **собственном списке продаж**, а также тесно сотрудничает со всеми крупными **яхтенными производителями** по всему миру.

Для того чтобы купить яхту **Ritz Sea — SEA RAY** а также проконсультироваться по любому вопросу связанному с покупкой, продажей, чартером яхт позвоните по телефону **+7(918)465-66-44**.

# ОГЛАВЛЕНИЕ

ОГЛАВЛЕНИЕ	2
ХАРАКТЕРИСТИКИ	5
Обзор	5
Основная информация	5
Размеры	5
Скорость, вместимость и масса	5
Размещение	6
Корпус и палуба	6
Информация о двигателе	6
ФОТОГРАФИИ	7
Profile 2	7
Profile 3	7
Profile 4	7
Profile 5	7
Profile 7	7
Profile 6	7
Flir Night Vision Camera	8
Aft Deck 1	8
Aft Deck 2	8
Aft Deck 3	8
Aft Deck Joystick and Bow Thruster Controls	8
Aft Deck Teak Steps	8
Salon 1	9
Salon 2	9
Salon 3	9
Galley 1	9
Galley 2	9
Galley/ Dinette	9

Dinette	10
Lower Helm 1	10
Lower Helm Joystick Docking Controls	10
Lower Helm 2	10
Companionway	10
Master Stateroom 1	10
Master Stateroom 2	11
Master Stateroom 3	11
Master Head 1	11
Master Head 2	11
Master Head 3	11
Master Head 4	11
Bow VIP Stateroom 1	12
Bow VIP Stateroom 2	12
Bow VIP Stateroom 3	12
STB Stateroom	12
Washer Dryer/ STB Stateroom	12
Bow/ STB Strm/ Day Head 1	12
Bow/ STB Strm/ Day Head 2	13
Bow/ STB Strm/ Day Head 3	13
Flybridge 1	13
Flybridge 2	13
Flybridge 3	13
Flybridge 4	13
Flybridge 5	14
Flybridge 6	14
Flybridge 7	14
Flybridge 8	14
Flybridge Helm w/ Joystick and Bow Thruster Controls	14

---

Flybridge Helm	14
Bow 1	15
Bow 2	15
Bow 3	15
Bow 4	15
Bow 5	15
Bow 6	15
Engine Room 1	16
Engine Room 2	16
Engine Room 3	16
Engine Room 4	16
SeaKeeper 16 Gyro and Spare Props	16
A/Sea Shore Power Converter	16
Exterior	17
Lower Level	17
Main Level	17
<b>КОНТАКТЫ</b>	<b>18</b>
Контактная информация	18
Телефоны	18
Время работы	18
Адрес	18

# ХАРАКТЕРИСТИКИ

## Обзор

This 2017 Sea Ray L590 Fly that is a one owner yacht, and kept in “Bristol” yacht condition. The level of custom additions, mentioned below in “Highlights”, will quickly demonstrate to any buyer of this vessel that the current owner is a true Yachtsman. You will notice that nothing was overlooked between the electronics, the onboard security system, technical components, and the audio video. All services are up to date, and all past services were always done on schedule. This Yacht is ready for immediate enjoyment!

## Основная информация

**Тип судна:** Моторная яхта

**Подкатегория:** Flybridge

**Модельный год:** 2017

**Год постройки:** 2016

**Страна:** United States

## Размеры

**Длина общая:** 59' (17.98mm)

**Ширина:** 16

**Макс. осадка:** 4' (1.22mm)

## Скорость, вместимость и масса

**Крейс. скорость:** 22.59 Knots Kts.  
(26 MPH)

**Макс. скорость:** 30.41 Knots Kts. (35  
MPH)

**Чистый вес:** 32 Pounds

**Вместимость воды:** 200 Gallons

**Объем топливного бака:** 1050 Gal  
Gallons

## Размещение

---

**Всего кают:** 3

**Всего коек:** 4

**Спальные места:** 8

**Всего ком. состава:** 2

## Корпус и палуба

---

**Материал корпуса:** Fiberglass

**Материал палубы:** Fiberglass

**Комплектация корпуса:** Modified V-Hull

**Дизайнер корпуса:** Sea Ray

## Информация о двигателе

---

**Двигатели:** 3

**Производитель:** Cummins

**Тип двигателя:** Inboard

**Тип топлива:** Diesel



# ФОТОГРАФИИ

**Profile 2**



**Profile 3**



**Profile 4**



**Profile 5**



**Profile 6**



**Profile 7**





### Flir Night Vision Camera



### Aft Deck 1



### Aft Deck 2



### Aft Deck 3



### Aft Deck Joystick and Bow Thruster Controls



### Aft Deck Teak Steps





**Salon 1**



**Salon 2**



**Salon 3**



**Galley 1**



**Galley 2**



**Galley/ Dinette**





**Dinette**



**Lower Helm 1**



**Lower Helm 2**



**Lower Helm Joystick Docking Controls**



**Companionway**



**Master Stateroom 1**





**Master Stateroom 2**



**Master Stateroom 3**



**Master Head 1**



**Master Head 2**



**Master Head 3**



**Master Head 4**





**Bow VIP Stateroom 1**



**Bow VIP Stateroom 2**



**Bow VIP Stateroom 3**



**STB Stateroom**

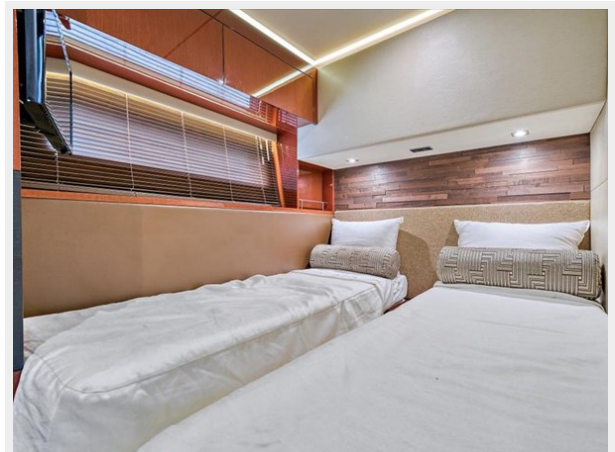

**Washer Dryer/ STB Stateroom**



**Bow/ STB Strm/ Day Head 1**





**Bow/ STB Strm/ Day Head 2**



**Bow/ STB Strm/ Day Head 3**

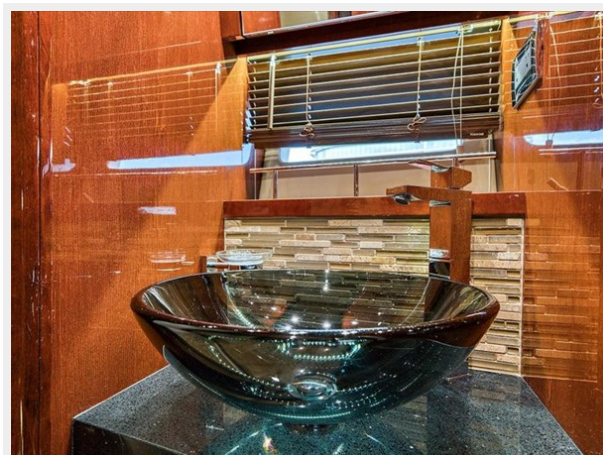

**Flybridge 1**



**Flybridge 2**



**Flybridge 3**



**Flybridge 4**





**Flybridge 5**



**Flybridge 6**



**Flybridge 7**



**Flybridge 8**



**Flybridge Helm**



**Flybridge Helm w/ Joystick and Bow Thruster Controls**





**Bow 1**



**Bow 2**



**Bow 3**



**Bow 4**



**Bow 5**



**Bow 6**





**Engine Room 1**



**Engine Room 2**



**Engine Room 3**



**Engine Room 4**



**SeaKeeper 16 Gyro and Spare Props**



**A/Sea Shore Power Converter**



### Exterior



### Lower Level



### Main Level



# КОНТАКТЫ

---

Андрей Шестаков (Andrey Shestakov) – ведущий яхтенный брокер отдела продаж яхт и судов компании Shestakov Yacht Sales Inc. Официальный представитель Shestakov Yacht Sales Inc. для русскоговорящих клиентов в центральном офисе компании в Майами/Форт Лодердейл/Флорида/США.

## Контактная информация

---

Email: **andrey@shestakovyachtsales.com**

Web: **[shestakovyachtsales.com](http://shestakovyachtsales.com)**

## Телефоны

---

Краснодарский край: **+7(918)465-66-44**

США, Майами, Флорида: **+1(954)274-4435**

## Время работы

---

Понедельник – Суббота: **9:00 - 21:00 EDT**

Воскресенье: **Закрето**

## Адрес

---



Harbour Towne Marina, 850 NE 3rd St, STE 213, Dania, FL 33004