SHESTAKOV
Yacht Sales

ENIGMA — BENETTI

Судостроитель: BENETTI

Год постройки: 2004

Модель: Моторная яхта

Цена: ЦЕНА ЯХТЫ ПО ЗАПРОСУ

Длина общая: 98' 6" (30mm)

Ширина: 23.45

Макс. осадка: 5' 11" (1.8mm)

Крейс. скорость: 12 Knots Kts. (14 MPH)

Макс. скорость: 17 Knots Kts. (20 MPH)

Купить **ENIGMA — BENETTI** а также выбрать подходящую вам яхту из нашего **каталога яхт** вам поможет опытный яхтенный брокер Андрей Шестаков. На сегодняшний день компания **Shestakov Yacht Sales Inc.** имеет большое количество яхт в **собственном списке продаж**, а также тесно сотрудничает со всеми крупными **яхтенными производителями** по всему миру.

Для того чтобы купить яхту **ENIGMA — BENETTI** а также проконсультироваться по любому вопросу связанному с покупкой, продажей, чартером яхт позвоните по телефону **+7(918)465-66-44**.

ОГЛАВЛЕНИЕ

ОГЛАВЛЕНИЕ 2
ХАРАКТЕРИСТИКИ 4
Обзор 4
Основная информация 4
Размеры 4
Скорость, вместимость и масса 4
Размещение 5
Корпус и палуба 5
Информация о двигателе 5
ФОТОГРАФИИ 6
benetti-tradition-100-enigma-exterior-2 6
benetti-tradition-100-enigma-exterior-3 6
benetti-tradition-100-enigma-interior-1 6
benetti-tradition-100-enigma-interior-2 6
benetti-tradition-100-enigma-interior-10 7
benetti-tradition-100-enigma-interior-11 7
benetti-tradition-100-enigma-interior-13 7
benetti-tradition-100-enigma-interior-12 7
benetti-tradition-100-enigma-interior-14 7
benetti-tradition-100-enigma-interior-16 7
benetti-tradition-100-enigma-interior-17 8
benetti-tradition-100-enigma-interior-18 8
benetti-tradition-100-enigma-interior-20 8
benetti-tradition-100-enigma-interior-19 8
benetti-tradition-100-enigma-interior-22 8
benetti-tradition-100-enigma-interior-23 8
benetti-tradition-100-enigma-interior-24 9
benetti-tradition-100-enigma-interior-25 9

benetti-tradition-100-enigma-interior-41 9
benetti-tradition-100-enigma-interior-29 9
benetti-tradition-100-enigma-navigation-2 9
benetti-tradition-100-enigma-navigation-1 9
КОНТАКТЫ 10
Контактная информация 10
Телефоны 10
Время работы 10
Адрес 10

ХАРАКТЕРИСТИКИ

Обзор

The 30m/98'5" motor yacht 'Enigma' (ex. Vila Velebita Tri) was built by Benetti in Italy at their Fano shipyard. Her interior is styled by French designer design house Zuretti and she was completed in 2004. This luxury vessel's exterior design is the work of Stefano Righini.

Enigma has been designed to comfortably accommodate up to 8 guests in 4 suites comprising one VIP cabin. She is also capable of carrying up to 5 crew onboard to ensure a relaxed luxury yacht experience.

Built with a GRP hull and GRP superstructure, with teak over grp decks, she benefits from a semi-displacement hull to provide exceptional seakeeping and impressive speeds. Powered by twin diesel MTU (12V 2000M90) 1,350hp engines, she comfortably cruises at 14 knots, reaches a maximum speed of 17 knots with a range of up to 2,100 nautical miles from her 22,000 litre fuel tanks at 10 knots. Her water tanks store around 5,500 Litres of fresh water. She was built to Lloyds Register classification society rules.

Основная информация

Тип судна: Моторная яхта

Модельный год: 2004

Год постройки: 2004

Размеры

Длина общая: 98' 6" (30mm)

Ширина: 23.45

Макс. осадка: 5' 11" (1.8mm)

Скорость, вместимость и масса

Крейс. скорость: 12 Knots Kts. (14 MPH)

Макс. скорость: 17 Knots Kts. (20 MPH)

Чистый вес: 193 Pounds

Размещение

Всего кают: 4

Корпус и палуба

Материал корпуса: Polyester

Информация о двигателе

Двигатели: 2

Производитель: MTU

Тип двигателя: Inboard

Тип топлива: Diesel

Андрей Шестаков
ShestakovYachtSales.com
Телефон: +7(918)465-66-44
andrey@shestakovyachtsales.com

ФОТОГРАФИИ

benetti-tradition-100-enigma-exterior-2

benetti-tradition-100-enigma-exterior-3

benetti-tradition-100-enigma-interior-1

benetti-tradition-100-enigma-interior-2

benetti-tradition-100-enigma-interior-10

benetti-tradition-100-enigma-interior-11

benetti-tradition-100-enigma-interior-12

benetti-tradition-100-enigma-interior-13

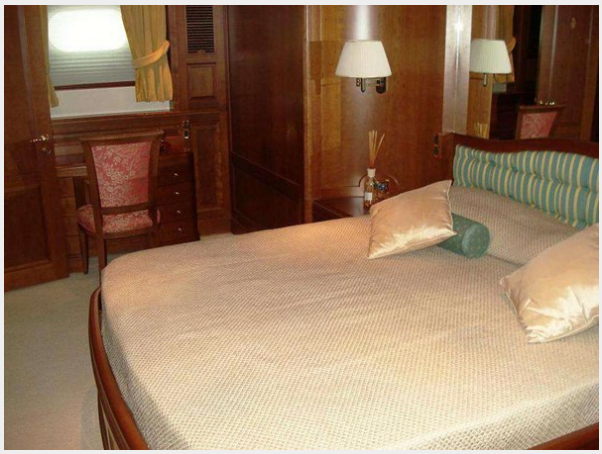

benetti-tradition-100-enigma-interior-14

benetti-tradition-100-enigma-interior-16

benetti-tradition-100-enigma-interior-17

benetti-tradition-100-enigma-interior-18

benetti-tradition-100-enigma-interior-19

benetti-tradition-100-enigma-interior-20

benetti-tradition-100-enigma-interior-22

benetti-tradition-100-enigma-interior-23

benetti-tradition-100-enigma-interior-24

benetti-tradition-100-enigma-interior-25

benetti-tradition-100-enigma-interior-29

benetti-tradition-100-enigma-interior-41

benetti-tradition-100-enigma-navigation-1

benetti-tradition-100-enigma-navigation-2

КОНТАКТЫ

Андрей Шестаков (Andrey Shestakov) – ведущий яхтенный брокер отдела продаж яхт и судов компании Shestakov Yacht Sales Inc. Официальный представитель Shestakov Yacht Sales Inc. для русскоговорящих клиентов в центральном офисе компании в Майами/Форт Лодердейл/Флорида/США.

Контактная информация

Email: **andrey@shestakovyachtsales.com**

Web: **shestakovyachtsales.com**

Телефоны

Краснодарский край: **+7(918)465-66-44**

США, Майами, Флорида: **+1(954)274-4435**

Время работы

Понедельник – Суббота: **9:00 - 21:00** EDT

Воскресенье: **Закрыто**

Адрес

Harbour Towne Marina, 850 NE 3rd St, STE 213, Dania, FL 33004