SHESTAKOV
Yacht Sales

78 LAZZARA — LAZZARA

Судостроитель: LAZZARA

Год постройки: 2011

Модель: Sport Yacht

Цена: ЦЕНА ЯХТЫ ПО ЗАПРОСУ

Местонахождение: United States

Длина общая: 78' (23.77mm)

Ширина: 18.16

Мин. осадка: 3' 6" (1.07mm)

Крейс. скорость: 22 Knots Kts. (25 MPH)

Макс. скорость: 27 Knots Kts. (31 MPH)

Купить **78 LAZZARA — LAZZARA** а также выбрать подходящую вам яхту из нашего **каталога яхт** вам поможет опытный яхтенный брокер Андрей Шестаков. На сегодняшний день компания **Shestakov Yacht Sales Inc.** имеет большое количество яхт в **собственном списке продаж**, а также тесно сотрудничает со всеми крупными **яхтенными производителями** по всему миру.

Для того чтобы купить яхту **78 LAZZARA — LAZZARA** а также проконсультироваться по любому вопросу связанному с покупкой, продажей, чартером яхт позвоните по телефону **+7(918)465-66-44**.

ОГЛАВЛЕНИЕ

ОГЛАВЛЕНИЕ 2
ХАРАКТЕРИСТИКИ 4
Обзор 4
Основная информация 4
Размеры 4
Скорость, вместимость и масса 4
Размещение 5
Корпус и палуба 5
Информация о двигателе 5
ФОТОГРАФИИ 6
78_Lazzara_Sexy-70 6
78_Lazzara_Sexy-59 6
78_Lazzara_Sexy-54 6
78_Lazzara_Sexy-55 6
78_Lazzara_Sexy-43 6
78_Lazzara_Sexy-33 6
78_Lazzara_Sexy-47 7
78_Lazzara_Sexy-49 7
78_Lazzara_Sexy-71 7
78_Lazzara_Sexy-74 7
78_Lazzara_Sexy-66 7
78_Lazzara_Sexy-69 7
78_Lazzara_Sexy-31 7
КОНТАКТЫ 8
Контактная информация 8
Телефоны 8
Время работы 8
Адрес 8

Андрей Шестаков
ShestakovYachtSales.com
Телефон: +7(918)465-66-44
andrey@shestakovyachtsales.com

ХАРАКТЕРИСТИКИ

Обзор

With looks to suit her name, SEXY is without a doubt the best example of the Lazzara LSX 78 on the market. Powered by four Volvo IPS drives, she maxes out at 27 knots but speed isn't her only asset. Her vast exterior spaces allow for endless lounging and relaxation while her interior, dripping in fabulous red upholstery, is nothing short of a Miami mansion. Some of SEXY's most notable features include a full-beam master stateroom.

Основная информация

Тип судна: Sport Yacht

Модельный год: 2011

Год постройки: 2011

Страна: United States

Размеры

Длина общая: 78' (23.77mm)

Ширина: 18.16

Мин. осадка: 3' 6" (1.07mm)

Скорость, вместимость и масса

Крейс. скорость: 22 Knots Kts. (25 MPH)

Дальность на крейсерской скорости: 300

Макс. скорость: 27 Knots Kts. (31 MPH)

Чистый вес: 92 Pounds

Вместимость воды: 400 Gallons

Вместимость сточного бака: 200 Gal Gallons

Объем топливного бака: 830 Gal Gallons

Расход топлива: 70 Gal Gallons

Размещение

Всего кают: 4

Всего коек: 7

Спальные места: 7

Всего ком. состава: 5

Каюты экипажа: 2

Койки экипажа: 2

Комм. состав экипажа: 1

Корпус и палуба

Материал корпуса: Fiberglass

Материал палубы: Teak

Комплектация корпуса: Modified V-Hull

Дизайнер корпуса: Lazzara Yachts

Дизайнер интерьера: Lazzara Yachts

Информация о двигателе

Двигатели: 4

Производитель: Volvo Penta

Тип двигателя: Inboard

Тип топлива: Diesel

ФОТОГРАФИИ

78_Lazzara_Sexy-70

78_Lazzara_Sexy-59

78_Lazzara_Sexy-54

78_Lazzara_Sexy-55

78_Lazzara_Sexy-43

78_Lazzara_Sexy-33

Андрей Шестаков
ShestakovYachtSales.com

Телефон: +7(918)465-66-44
andrey@shestakovyachtsales.com

78_Lazzara_Sexy-47

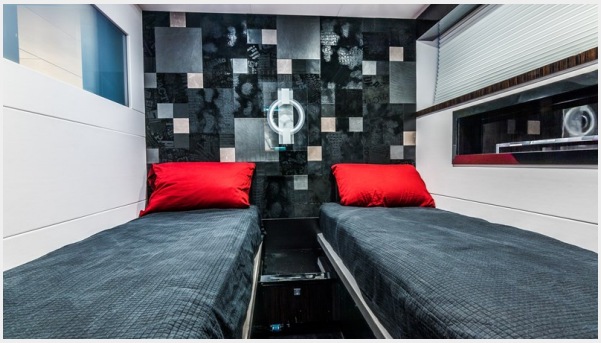

78_Lazzara_Sexy-49

78_Lazzara_Sexy-71

78_Lazzara_Sexy-74

78_Lazzara_Sexy-66

78_Lazzara_Sexy-69

78_Lazzara_Sexy-31

Андрей Шестаков
ShestakovYachtSales.com

Телефон: +7(918)465-66-44
andrey@shestakovyachtsales.com

КОНТАКТЫ

Андрей Шестаков (Andrey Shestakov) – ведущий яхтенный брокер отдела продаж яхт и судов компании Shestakov Yacht Sales Inc. Официальный представитель Shestakov Yacht Sales Inc. для русскоговорящих клиентов в центральном офисе компании в Майами/Форт Лодердейл/Флорида/США.

Контактная информация

Email: **andrey@shestakovyachtsales.com**

Web: **shestakovyachtsales.com**

Телефоны

Краснодарский край: **+7(918)465-66-44**

США, Майами, Флорида: **+1(954)274-4435**

Время работы

Понедельник – Суббота: **9:00 - 21:00** EDT

Воскресенье: **Закрыто**

Адрес

Harbour Towne Marina, 850 NE 3rd St, STE 213, Dania, FL 33004