

ESENCIA — PACIFIC MARINER



Судостроитель: PACIFIC MARINER

Год постройки: 2003

Модель: Моторная яхта

Цена: ЦЕНА ЯХТЫ ПО ЗАПРОСУ

Длина общая: 65' (19.81mm)

Ширина: 17.25

Крейс. скорость: 22 Knots Kts. (25 MPH)

Купить **ESENCIA — PACIFIC MARINER** а также выбрать подходящую вам яхту из нашего **каталога яхт** вам поможет опытный яхтенный брокер Андрей Шестаков. На сегодняшний день компания **Shestakov Yacht Sales Inc.** имеет большое количество яхт в **собственном списке продаж**, а также тесно сотрудничает со всеми крупными **яхтенными производителями** по всему миру.

Для того чтобы купить яхту **ESENCIA — PACIFIC MARINER** а также проконсультироваться по любому вопросу связанному с покупкой, продажей, чартером яхт позвоните по телефону **+7(918)465-66-44**.

ОГЛАВЛЕНИЕ

ОГЛАВЛЕНИЕ	2
ХАРАКТЕРИСТИКИ	4
Обзор	4
Основная информация	4
Размеры	4
Скорость, вместимость и масса	4
Размещение	4
Корпус и палуба	5
Информация о двигателе	5
ФОТОГРАФИИ	6
Salon	6
Salon	6
Salon	6
Salon Wet Bar	6
Salon Wet Bar and Entertainment Center	6
Galley	6
Galley	7
Galley	7
Galley	7
Settee	7
Helm	7
Helm	7
Stairs to Staterooms	8
Master Stateroom	8
Master Stateroom	8
Master Stateroom	8
Master Stateroom	8
Master Stateroom Head	8

VIP Stateroom	9
VIP Stateroom	9
VIP Stateroom	9
VIP Stateroom Head	9
Guest Stateroom	9
Guest Stateroom	9
Guest Head	10
Aft Deck	10
Flybridge	10
Flybridge Helm	10
Flybridge Helm	10
Flybridge Barbeque	10
Boat Deck	11
Lazaret	11
Lazaret	11
Engine Room	11
Engine Room	11
Engine Room	11
Transom	12
Engine Room	12
КОНТАКТЫ	13
Контактная информация	13
Телефоны	13
Время работы	13
Адрес	13

ХАРАКТЕРИСТИКИ

Обзор

Rare opportunity to own an exceptionally well maintained 65 Pacific Mariner. Recent interior refit includes new stainless appliances, new galley sole and carpet through out. Reliable Cat power. Currently with only its second owner, she is ready to go!

Основная информация

Тип судна: Моторная яхта

Модельный год: 2003

Год постройки: 2003

Размеры

Длина общая: 65' (19.81mm)

Ширина: 17.25

Скорость, вместимость и масса

Крейс. скорость: 22 Knots Kts. (25 MPH)

Вместимость воды: 285 Gallons

Вместимость сточного бака: 125 Gal Gallons

Объем топливного бака: 1100 Gal Gallons

Размещение

Всего кают: 3

Спальные места: 5

Всего ком. состава: 3

Каюты экипажа: 2

Койки экипажа: 1

Корпус и палуба

Материал корпуса: Fiberglass

Дизайнер экстерьера: William Garden

Информация о двигателе

Двигатели: 2

Производитель: CAT

Тип топлива: Diesel

ФОТОГРАФИИ

Salon



Salon



Salon



Salon Wet Bar



Salon Wet Bar and Entertainment Center



Galley



Galley



Galley



Galley



Settee



Helm



Helm



Stairs to Staterooms

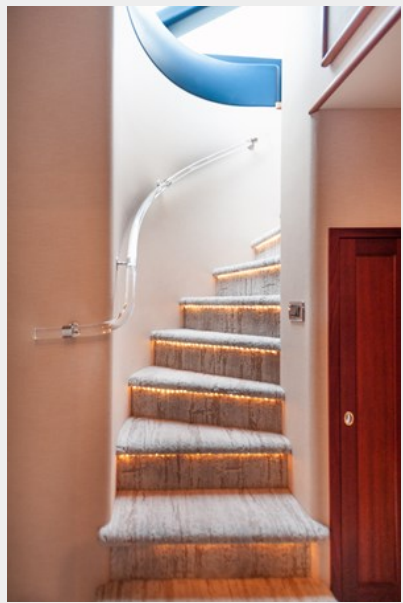

Master Stateroom



Master Stateroom



Master Stateroom



Master Stateroom



Master Stateroom Head



VIP Stateroom



VIP Stateroom



VIP Stateroom



VIP Stateroom Head



Guest Stateroom



Guest Stateroom

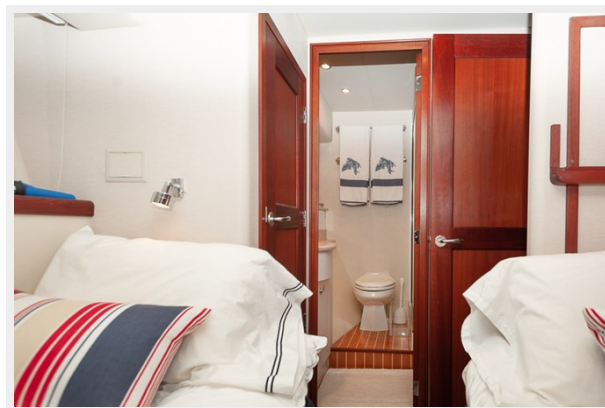

Guest Head



Aft Deck



Flybridge



Flybridge Helm



Flybridge Helm



Flybridge Barbeque



Boat Deck



Lazaret



Lazaret



Engine Room



Engine Room



Engine Room



Engine Room



Transom

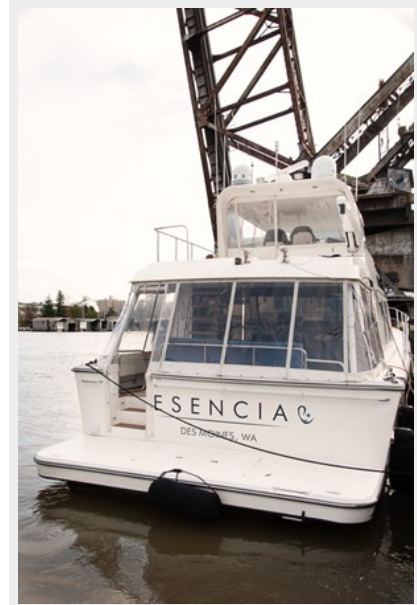

КОНТАКТЫ

Андрей Шестаков (Andrey Shestakov) – ведущий яхтенный брокер отдела продаж яхт и судов компании Shestakov Yacht Sales Inc. Официальный представитель Shestakov Yacht Sales Inc. для русскоговорящих клиентов в центральном офисе компании в Майами/Форт Лодердейл/Флорида/США.

Контактная информация

Email: andrey@shestakovyachtsales.com

Web: shestakovyachtsales.com

Телефоны

Краснодарский край: **+7(918)465-66-44**

США, Майами, Флорида: **+1(954)274-4435**

Время работы

Понедельник – Суббота: **9:00 - 21:00** EDT

Воскресенье: **Закрето**

Адрес



Harbour Towne Marina, 850 NE 3rd St, STE 213, Dania, FL 33004