SHESTAKOV
Yacht Sales

57 PREDATOR — SUNSEEKER

Судостроитель: SUNSEEKER

Год постройки: 2015

Модель: Моторная яхта

Цена: ЦЕНА ЯХТЫ ПО ЗАПРОСУ

Местонахождение: United States

Длина общая: 57' (17.37mm)

Макс. осадка: 4' 3" (1.3mm)

Крейс. скорость: 23 Knots Kts. (26 MPH)

Макс. скорость: 32 Knots Kts. (37 MPH)

Купить **57 Predator — SUNSEEKER** а также выбрать подходящую вам яхту из нашего **каталога яхт** вам поможет опытный яхтенный брокер Андрей Шестаков. На сегодняшний день компания **Shestakov Yacht Sales Inc.** имеет большое количество яхт в **собственном списке продаж**, а также тесно сотрудничает со всеми крупными **яхтенными производителями** по всему миру.

Для того чтобы купить яхту **57 Predator — SUNSEEKER** а также проконсультироваться по любому вопросу связанному с покупкой, продажей, чартером яхт позвоните по телефону **+7(918)465-66-44**.

ОГЛАВЛЕНИЕ

ОГЛАВЛЕНИЕ 2
ХАРАКТЕРИСТИКИ 6
Обзор 6
Основная информация 6
Размеры 6
Скорость, вместимость и масса 7
Размещение 7
Корпус и палуба 7
Информация о двигателе 7
ФОТОГРАФИИ 8
216 Sunseeker Predator 57 (2) 8
216 Sunseeker Predator 57 (3) 8
216 Sunseeker Predator 57 (4) 8
216 Sunseeker Predator 57 (5) 8
216 Sunseeker Predator 57 (7) 8
2016 SUNSEEKER PREDATOR 57 (1) 8
2016 SUNSEEKER PREDATOR 57 (2) 9
2016 SUNSEEKER PREDATOR 57 (3) 9
2016 SUNSEEKER PREDATOR 57 (4) 9
2016 SUNSEEKER PREDATOR 57 (5) 9
2016 SUNSEEKER PREDATOR 57 (6) 9
2016 SUNSEEKER PREDATOR 57 (7) 9
2016 SUNSEEKER PREDATOR 57 (7a) 10
2016 SUNSEEKER PREDATOR 57 (8) 10
2016 SUNSEEKER PREDATOR 57 (9) 10
2016 SUNSEEKER PREDATOR 57 (10) 10
2016 SUNSEEKER PREDATOR 57 (11) 10
2016 SUNSEEKER PREDATOR 57 (12) 10

2016 SUNSEEKER PREDATOR 57 (13) 11
2016 SUNSEEKER PREDATOR 57 (14) 11
2016 SUNSEEKER PREDATOR 57 (15) 11
2016 SUNSEEKER PREDATOR 57 (16) 11
2016 SUNSEEKER PREDATOR 57 (17) 11
2016 SUNSEEKER PREDATOR 57 (18) 11
2016 SUNSEEKER PREDATOR 57 (19) 12
2016 SUNSEEKER PREDATOR 57 (20) 12
2016 SUNSEEKER PREDATOR 57 (21) 12
2016 SUNSEEKER PREDATOR 57 (22) 12
2016 SUNSEEKER PREDATOR 57 (23) 12
2016 SUNSEEKER PREDATOR 57 (24) 12
2016 SUNSEEKER PREDATOR 57 (25) 13
2016 SUNSEEKER PREDATOR 57 (26) 13
2016 SUNSEEKER PREDATOR 57 (27) 13
2016 SUNSEEKER PREDATOR 57 (28) 13
2016 SUNSEEKER PREDATOR 57 (29) 13
2016 SUNSEEKER PREDATOR 57 (30) 13
2016 SUNSEEKER PREDATOR 57 (31) 14
2016 SUNSEEKER PREDATOR 57 (32) 14
2016 SUNSEEKER PREDATOR 57 (33) 14
2016 SUNSEEKER PREDATOR 57 (34) 14
2016 SUNSEEKER PREDATOR 57 (35) 14
2016 SUNSEEKER PREDATOR 57 (36) 14
2016 SUNSEEKER PREDATOR 57 (37) 15
2016 SUNSEEKER PREDATOR 57 (38) 15
2016 SUNSEEKER PREDATOR 57 (39) 15
2016 SUNSEEKER PREDATOR 57 (40) 15
2016 SUNSEEKER PREDATOR 57 (41) 15

2016 SUNSEEKER PREDATOR 57 (42) 15
2016 SUNSEEKER PREDATOR 57 (43) 16
2016 SUNSEEKER PREDATOR 57 (44) 16
2016 SUNSEEKER PREDATOR 57 (45) 16
2016 SUNSEEKER PREDATOR 57 (46) 16
2016 SUNSEEKER PREDATOR 57 (47) 16
2016 SUNSEEKER PREDATOR 57 (48) 16
2016 SUNSEEKER PREDATOR 57 (49) 17
2016 SUNSEEKER PREDATOR 57 (50) 17
2016 SUNSEEKER PREDATOR 57 (51) 17
2016 SUNSEEKER PREDATOR 57 (52) 17
2016 SUNSEEKER PREDATOR 57 (53) 17
2016 SUNSEEKER PREDATOR 57 (54) 17
2016 SUNSEEKER PREDATOR 57 (55) 18
2016 SUNSEEKER PREDATOR 57 (56) 18
2016 SUNSEEKER PREDATOR 57 (57) 18
2016 SUNSEEKER PREDATOR 57 (58) 18
2016 SUNSEEKER PREDATOR 57 (59) 18
2016 SUNSEEKER PREDATOR 57 (61) 18
2016 SUNSEEKER PREDATOR 57 (62) 19
2016 SUNSEEKER PREDATOR 57 (63) 19
2016 SUNSEEKER PREDATOR 57 (64) 19
2016 SUNSEEKER PREDATOR 57 (65) 19
2016 SUNSEEKER PREDATOR 57 (66) 19
2016 SUNSEEKER PREDATOR 57 (67) 19
2016 SUNSEEKER PREDATOR 57 (68) 20
2016 SUNSEEKER PREDATOR 57 (71) 20
2016 SUNSEEKER PREDATOR 57 (73) 20
2016 SUNSEEKER PREDATOR 57 (76) 20

2016 SUNSEEKER PREDATOR 57 PROFILE (1) 20
2016 SUNSEEKER PREDATOR 57 (79) 20
КОНТАКТЫ 21
Контактная информация 21
Телефоны 21
Время работы 21
Адрес 21

ХАРАКТЕРИСТИКИ

Обзор

2016 SUNSEEKER PREDATOR 57

JUST REDUCED $1,189,000 TO $1,099,000!

New to market this 2016 Sunseeker Predator 57 is well equipped and ready for a new home!

- Powered by twin Volvo IPS950s
- Joystick control
- SIMRAD Electronics package
- 3 Stateroom, 2 Head configuration
- Bow Thruster
- Tender garage
- Hydraulic swim platform
- Crew cabin
- Retractable sunroof
- Drop down window to allow open main deck living
- Fusion AV package
- Wet bar with electric grill

For further information and to arrange an inspection call today.

Основная информация

Тип судна: Моторная яхта

Модельный год: 2016

Год постройки: 2015

Страна: United States

Размеры

Длина общая: 57' (17.37mm)

Макс. осадка: 4' 3" (1.3mm)

Скорость, вместимость и масса

Крейс. скорость: 23 Knots Kts. (26 MPH)

Макс. скорость: 32 Knots Kts. (37 MPH)

Дальность на крейсерской скорости: 250

Вместимость воды: 158 Gallons

Объем топливного бака: 581 Gal Gallons

Размещение

Всего кают: 3

Всего ком. состава: 2

Спальные места: 6

Корпус и палуба

Материал корпуса: Fiberglass

Информация о двигателе

Двигатели: 2

Тип двигателя: Inboard

Производитель: Volvo Penta

Тип топлива: Diesel

ФОТОГРАФИИ

216 Sunseeker Predator 57 (2)

216 Sunseeker Predator 57 (3)

216 Sunseeker Predator 57 (4)

216 Sunseeker Predator 57 (5)

216 Sunseeker Predator 57 (7)

2016 SUNSEEKER PREDATOR 57 (1)

2016 SUNSEEKER PREDATOR 57 (2)

2016 SUNSEEKER PREDATOR 57 (3)

2016 SUNSEEKER PREDATOR 57 (4)

2016 SUNSEEKER PREDATOR 57 (5)

2016 SUNSEEKER PREDATOR 57 (6)

2016 SUNSEEKER PREDATOR 57 (7)

2016 SUNSEEKER PREDATOR 57 (7a)

2016 SUNSEEKER PREDATOR 57 (8)

2016 SUNSEEKER PREDATOR 57 (9)

2016 SUNSEEKER PREDATOR 57 (10)

2016 SUNSEEKER PREDATOR 57 (11)

2016 SUNSEEKER PREDATOR 57 (12)

2016 SUNSEEKER PREDATOR 57 (13)

2016 SUNSEEKER PREDATOR 57 (14)

2016 SUNSEEKER PREDATOR 57 (15)

2016 SUNSEEKER PREDATOR 57 (16)

2016 SUNSEEKER PREDATOR 57 (17)

2016 SUNSEEKER PREDATOR 57 (18)

2016 SUNSEEKER PREDATOR 57 (19)

2016 SUNSEEKER PREDATOR 57 (20)

2016 SUNSEEKER PREDATOR 57 (21)

2016 SUNSEEKER PREDATOR 57 (22)

2016 SUNSEEKER PREDATOR 57 (23)

2016 SUNSEEKER PREDATOR 57 (24)

2016 SUNSEEKER PREDATOR 57 (25)

2016 SUNSEEKER PREDATOR 57 (26)

2016 SUNSEEKER PREDATOR 57 (27)

2016 SUNSEEKER PREDATOR 57 (28)

2016 SUNSEEKER PREDATOR 57 (29)

2016 SUNSEEKER PREDATOR 57 (30)

2016 SUNSEEKER PREDATOR 57 (31)

2016 SUNSEEKER PREDATOR 57 (32)

2016 SUNSEEKER PREDATOR 57 (33)

2016 SUNSEEKER PREDATOR 57 (34)

2016 SUNSEEKER PREDATOR 57 (35)

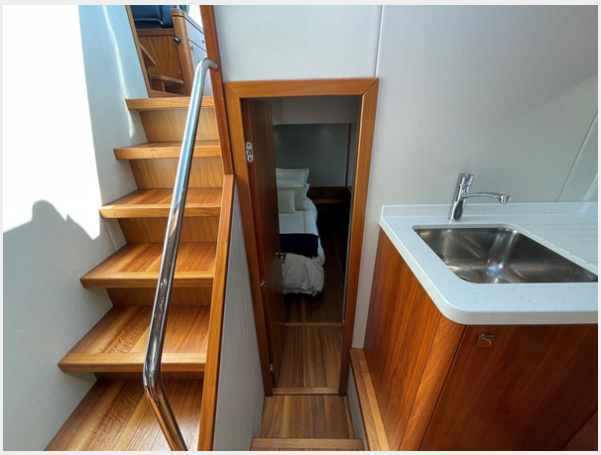

2016 SUNSEEKER PREDATOR 57 (36)

2016 SUNSEEKER PREDATOR 57 (37)

2016 SUNSEEKER PREDATOR 57 (38)

2016 SUNSEEKER PREDATOR 57 (39)

2016 SUNSEEKER PREDATOR 57 (40)

2016 SUNSEEKER PREDATOR 57 (41)

2016 SUNSEEKER PREDATOR 57 (42)

2016 SUNSEEKER PREDATOR 57 (43)

2016 SUNSEEKER PREDATOR 57 (44)

2016 SUNSEEKER PREDATOR 57 (45)

2016 SUNSEEKER PREDATOR 57 (46)

2016 SUNSEEKER PREDATOR 57 (47)

2016 SUNSEEKER PREDATOR 57 (48)

2016 SUNSEEKER PREDATOR 57 (49)

2016 SUNSEEKER PREDATOR 57 (50)

2016 SUNSEEKER PREDATOR 57 (51)

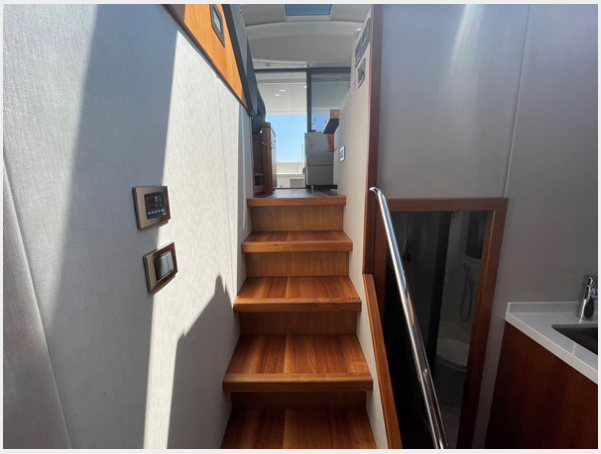

2016 SUNSEEKER PREDATOR 57 (52)

2016 SUNSEEKER PREDATOR 57 (53)

2016 SUNSEEKER PREDATOR 57 (54)

Андрей Шестаков
ShestakovYachtSales.com
Телефон: +7(918)465-66-44
andrey@shestakovyachtsales.com

2016 SUNSEEKER PREDATOR 57 (55)

2016 SUNSEEKER PREDATOR 57 (56)

2016 SUNSEEKER PREDATOR 57 (57)

2016 SUNSEEKER PREDATOR 57 (58)

2016 SUNSEEKER PREDATOR 57 (59)

2016 SUNSEEKER PREDATOR 57 (61)

2016 SUNSEEKER PREDATOR 57 (62)

2016 SUNSEEKER PREDATOR 57 (63)

2016 SUNSEEKER PREDATOR 57 (64)

2016 SUNSEEKER PREDATOR 57 (65)

2016 SUNSEEKER PREDATOR 57 (66)

2016 SUNSEEKER PREDATOR 57 (67)

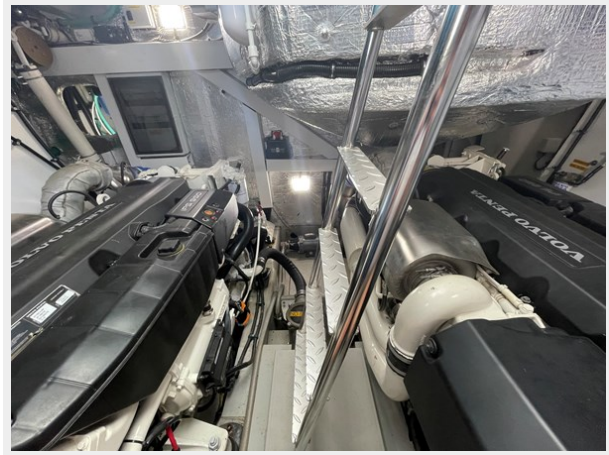

2016 SUNSEEKER PREDATOR 57 (68)

2016 SUNSEEKER PREDATOR 57 (71)

2016 SUNSEEKER PREDATOR 57 (73)

2016 SUNSEEKER PREDATOR 57 (76)

2016 SUNSEEKER PREDATOR 57 (79)

2016 SUNSEEKER PREDATOR 57 PROFILE (1)

КОНТАКТЫ

Андрей Шестаков (Andrey Shestakov) – ведущий яхтенный брокер отдела продаж яхт и судов компании Shestakov Yacht Sales Inc. Официальный представитель Shestakov Yacht Sales Inc. для русскоговорящих клиентов в центральном офисе компании в Майами/Форт Лодердейл/Флорида/США.

Контактная информация

Email: **andrey@shestakovyachtsales.com**

Web: **shestakovyachtsales.com**

Телефоны

Краснодарский край: **+7(918)465-66-44**

США, Майами, Флорида: **+1(954)274-4435**

Время работы

Понедельник – Суббота: **9:00 - 21:00** EDT

Воскресенье: **Закрыто**

Адрес

Harbour Towne Marina, 850 NE 3rd St, STE 213, Dania, FL 33004