SHESTAKOV
Yacht Sales

HOLLAND 32 — HOLLAND

Судостроитель: HOLLAND

Год постройки: 2024

Модель: Моторная яхта

Цена: ЦЕНА ЯХТЫ ПО ЗАПРОСУ

Местонахождение: United States

Длина общая: 32' 1" (9.78mm)

Ширина: 10.5

Макс. осадка: 3' 3" (0.99mm)

Крейс. скорость: 22 Knots Kts. (25 MPH)

Макс. скорость: 27 Knots Kts. (31 MPH)

Купить **Holland 32 — HOLLAND** а также выбрать подходящую вам яхту из нашего **каталога яхт** вам поможет опытный яхтенный брокер Андрей Шестаков. На сегодняшний день компания **Shestakov Yacht Sales Inc.** имеет большое количество яхт в **собственном списке продаж**, а также тесно сотрудничает со всеми крупными **яхтенными производителями** по всему миру.

Для того чтобы купить яхту **Holland 32 — HOLLAND** а также проконсультироваться по любому вопросу связанному с покупкой, продажей, чартером яхт позвоните по телефону **+7(918)465-66-44**.

ОГЛАВЛЕНИЕ

ОГЛАВЛЕНИЕ 2
ХАРАКТЕРИСТИКИ 3
- Обзор 3
- Основная информация 3
- Размеры 3
- Скорость, вместимость и масса 3
- Размещение 3
- Корпус и палуба 4
- Информация о двигателе 4

ФОТОГРАФИИ 5
- Morning, Cockpit 5
- Morning, Dockside 5
- Helm Seat 5
- Upper Helm Console 5
- Berth and Galley 6
- Battery Panel 6
- Making Ready to Depart 6
- Wiring Detail 6
- Lowspeed cruise 7
- Coming Up on Plane 7
- Underway 7

КОНТАКТЫ 8
- Контактная информация 8
- Телефоны 8
- Время работы 8
- Адрес 8

ХАРАКТЕРИСТИКИ

Обзор

New boat to be built to your specification, many options available, diesel power, finished interior with head and berth.

Основная информация

Тип судна: Моторная яхта

Модельный год: 2024

Год постройки: 2024

Страна: United States

Размеры

Длина общая: 32' 1" (9.78mm)

Ширина: 10.5

Макс. осадка: 3' 3" (0.99mm)

Скорость, вместимость и масса

Крейс. скорость: 22 Knots Kts. (25 MPH)

Макс. скорость: 27 Knots Kts. (31 MPH)

Вместимость воды: 20 Gallons

Вместимость сточного бака: 10 Gal Gallons

Объем топливного бака: 90 Gal Gallons

Размещение

Всего кают: 1

Всего коек: 1

Спальные места: 2

Всего ком. состава: 1

Корпус и палуба

Материал корпуса: Fiberglass

Дизайнер корпуса: Glen Holland/Royal Lowell

Информация о двигателе

Двигатели: 1

Производитель: Yanmar

Тип двигателя: Inboard

Тип топлива: Diesel

Андрей Шестаков
ShestakovYachtSales.com
Телефон: +7(918)465-66-44
andrey@shestakovyachtsales.com

ФОТОГРАФИИ

Morning, Dockside

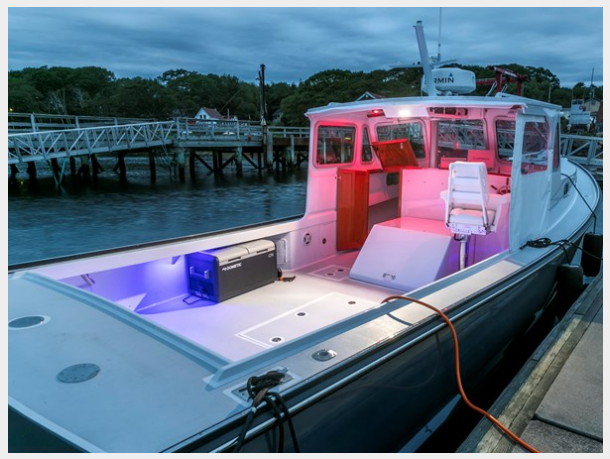

Morning, Cockpit

Helm Seat

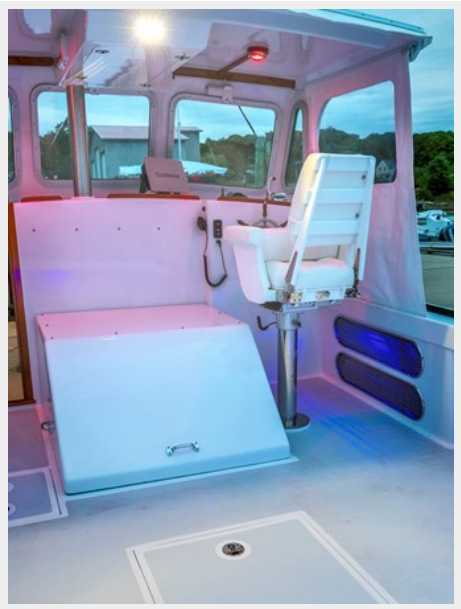

Upper Helm Console

Berth and Galley

Battery Panel

Wiring Detail

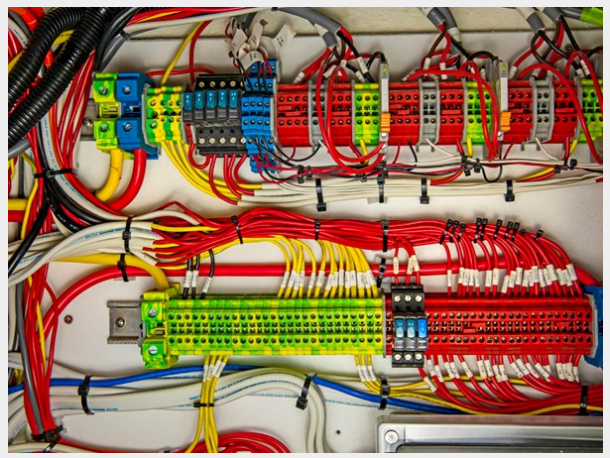

Making Ready to Depart

Lowspeed cruise

Coming Up on Plane

Underway

Андрей Шестаков
ShestakovYachtSales.com

Телефон: +7(918)465-66-44
andrey@shestakovyachtsales.com

КОНТАКТЫ

Андрей Шестаков (Andrey Shestakov) – ведущий яхтенный брокер отдела продаж яхт и судов компании Shestakov Yacht Sales Inc. Официальный представитель Shestakov Yacht Sales Inc. для русскоговорящих клиентов в центральном офисе компании в Майами/Форт Лодердейл/Флорида/США.

Контактная информация

Email: **andrey@shestakovyachtsales.com**

Web: **shestakovyachtsales.com**

Телефоны

Краснодарский край: **+7(918)465-66-44**

США, Майами, Флорида: **+1(954)274-4435**

Время работы

Понедельник – Суббота: **9:00 - 21:00** EDT

Воскресенье: **Закрыто**

Адрес

Harbour Towne Marina, 850 NE 3rd St, STE 213, Dania, FL 33004