SHESTAKOV
Yacht Sales

ANDIE BO — NORDIC TUGS

Судостроитель: NORDIC TUGS

Год постройки: 1989

Модель: Моторная яхта

Цена: ЦЕНА ЯХТЫ ПО ЗАПРОСУ

Местонахождение: United States

Длина общая: 32' (9.75mm)

Ширина: 11

Макс. осадка: 3' 6" (1.07mm)

Крейс. скорость: 8 Knots Kts. (9 MPH)

Макс. скорость: 14 Knots Kts. (16 MPH)

Купить **Andie Bo — NORDIC TUGS** а также выбрать подходящую вам яхту из нашего **каталога яхт** вам поможет опытный яхтенный брокер Андрей Шестаков. На сегодняшний день компания **Shestakov Yacht Sales Inc.** имеет большое количество яхт в **собственном списке продаж**, а также тесно сотрудничает со всеми крупными **яхтенными производителями** по всему миру.

Для того чтобы купить яхту **Andie Bo — NORDIC TUGS** а также проконсультироваться по любому вопросу связанному с покупкой, продажей, чартером яхт позвоните по телефону **+7(918)465-66-44**.

ОГЛАВЛЕНИЕ

ОГЛАВЛЕНИЕ 2
ХАРАКТЕРИСТИКИ 5
Обзор 5
Основная информация 5
Размеры 5
Скорость, вместимость и масса 6
Размещение 6
Корпус и палуба 6
Информация о двигателе 6
ФОТОГРАФИИ 7
0_2785187_ 7
2_2785187_ 7
3_2785187_ 7
4_2785187_ 7
5_2785187_ 7
6_2785187_ 7
7_2785187_ 8
8_2785187_ 8
9_2785187_ 8
10_2785187_ 8
11_2785187_ 8
12_2785187_ 8
13_2785187_ 9
14_2785187_ 9
15_2785187_ 9
16_2785187_ 9
17_2785187_ 9
18_2785187_ 9

19_2785187_ 10
20_2785187_ 10
22_2785187_ 10
21_2785187_ 10
23_2785187_ 10
24_2785187_ 10
25_2785187_ 11
26_2785187_ 11
27_2785187_ 11
28_2785187_ 11
29_2785187_ 11
30_2785187_ 11
31_2785187_ 12
32_2785187_ 12
33_2785187_ 12
34_2785187_ 12
35_2785187_ 13
36_2785187_ 13
37_2785187_ 13
38_2785187_ 13
39_2785187_ 13
40_2785187_ 13
41_2785187_ 14
42_2785187_ 14
44_2785187_ 14
43_2785187_ 14
45_2785187_ 15
КОНТАКТЫ 16
Контактная информация 16

Телефоны 16

Время работы 16

Адрес 16

ХАРАКТЕРИСТИКИ

Обзор

Andie Bo is a 32' 1989 Nordic tug that recently completed the great loop and is ready for her next adventure. This fuel efficient vessel is perfect for cruising.Her semi-displacement hull equipped with a full keel allows for a smooth ride with great stability. Andie Bo cruises comfortably at 7-8 knots but can run up to 14+ knots when necessary.

The pilot house boasts 6' 8" headroom and has sliding pilot house doors both port and starboard for easy access in locks, docking or just great airflow. Docking and handling are made easy with an aft stern thruster. You wont find a nicer 1989 Tug with only 3500 hrs on her Cummins diesel engine. The Borg Warner transmission was replaced in 2021 and her engine has been serviced regularly.

There is a roomy salon with settee that converts into a double berth. The galley is a component of the salon. Forward of the pilot house is the master stateroom with separate head & shower..

Andie Bo is competitively priced and wont be around very long. Don't miss out on this one.

Основная информация

Тип судна: Моторная яхта

Модельный год: 1989

Год постройки: 1989

Страна: United States

Размеры

Длина общая: 32' (9.75mm)

Ширина: 11

Макс. осадка: 3' 6" (1.07mm)

Скорость, вместимость и масса

Крейс. скорость: 8 Knots Kts. (9 MPH)

Макс. скорость: 14 Knots Kts. (16 MPH)

Вместимость воды: 100 Gallons

Вместимость сточного бака: 30 Gal Gallons

Объем топливного бака: 200 Gal Gallons

Размещение

Всего кают: 1

Всего коек: 1

Всего ком. состава: 1

Корпус и палуба

Материал корпуса: Fiberglass

Информация о двигателе

Двигатели: 1

Производитель: Cummins

Тип двигателя: Inboard

Тип топлива: Diesel

ФОТОГРАФИИ

0_2785187_

2_2785187_

3_2785187_

4_2785187_

5_2785187_

6_2785187_

7_2785187_

8_2785187_

9_2785187_

10_2785187_

11_2785187_

12_2785187_

13_2785187_

14_2785187_

15_2785187_

16_2785187_

17_2785187_

18_2785187_

19_2785187_

20_2785187_

21_2785187_

22_2785187_

23_2785187_

24_2785187_

25_2785187_

26_2785187_

27_2785187_

28_2785187_

29_2785187_

30_2785187_

31_2785187_

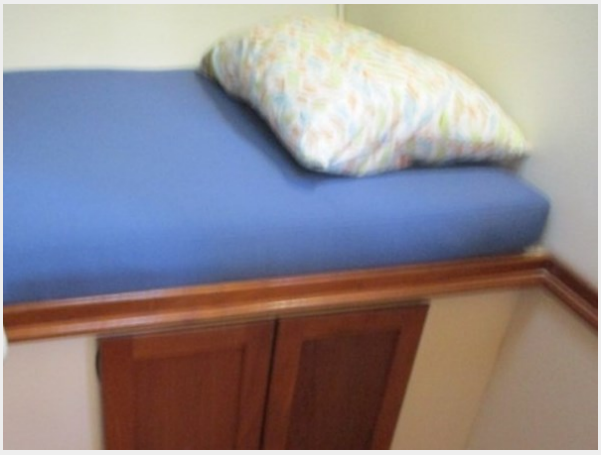

32_2785187_

33_2785187_

34_2785187_

35_2785187_

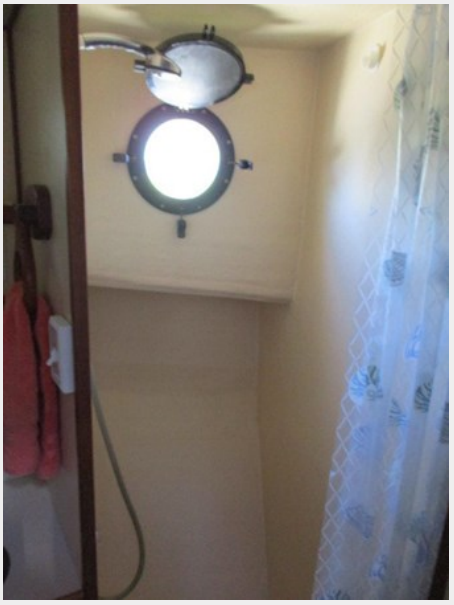

36_2785187_

37_2785187_

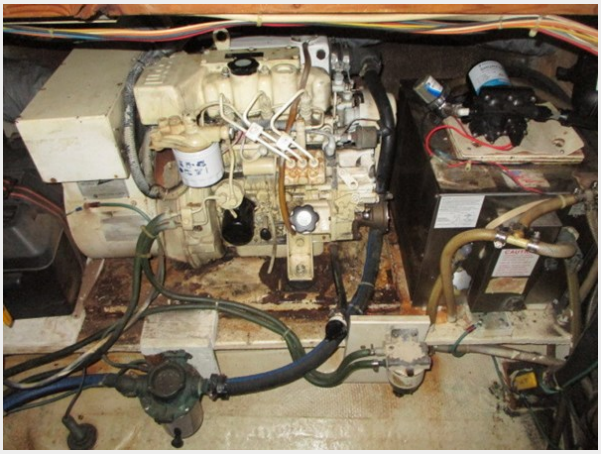

38_2785187_

39_2785187_

40_2785187_

41_2785187_

42_2785187_

43_2785187_

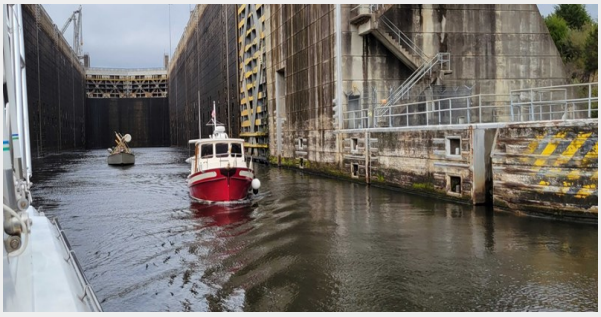

44_2785187_

45_2785187_

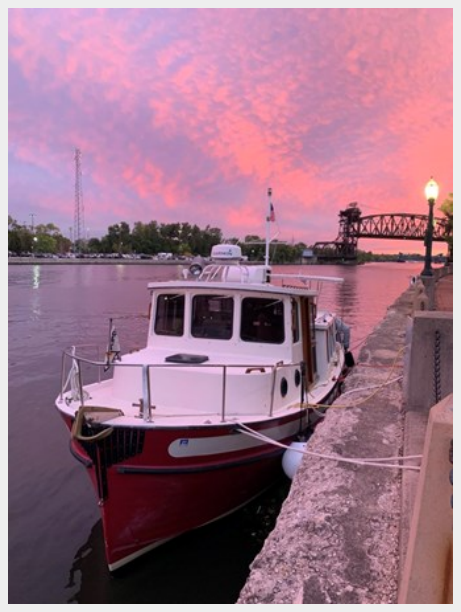

КОНТАКТЫ

Андрей Шестаков (Andrey Shestakov) – ведущий яхтенный брокер отдела продаж яхт и судов компании Shestakov Yacht Sales Inc. Официальный представитель Shestakov Yacht Sales Inc. для русскоговорящих клиентов в центральном офисе компании в Майами/Форт Лодердейл/Флорида/США.

Контактная информация

Email: **andrey@shestakovyachtsales.com**

Web: **shestakovyachtsales.com**

Телефоны

Краснодарский край: **+7(918)465-66-44**

США, Майами, Флорида: **+1(954)274-4435**

Время работы

Понедельник – Суббота: **9:00 - 21:00** EDT

Воскресенье: **Закрыто**

Адрес

Harbour Towne Marina, 850 NE 3rd St, STE 213, Dania, FL 33004