SHESTAKOV
Yacht Sales

SEA CLOUD — MAINSHIP

Судостроитель: MAINSHIP

Год постройки: 1990

Модель: Моторная яхта

Цена: ЦЕНА ЯХТЫ ПО ЗАПРОСУ

Местонахождение: United States

Длина общая: 41' (12.5mm)

Ширина: 14.41

Макс. осадка: 3' 6" (1.07mm)

Крейс. скорость: 15 Knots Kts. (17 MPH)

Макс. скорость: 21 Knots Kts. (24 MPH)

Купить **Sea Cloud — MAINSHIP** а также выбрать подходящую вам яхту из нашего **каталога яхт** вам поможет опытный яхтенный брокер Андрей Шестаков. На сегодняшний день компания **Shestakov Yacht Sales Inc.** имеет большое количество яхт в **собственном списке продаж**, а также тесно сотрудничает со всеми крупными **яхтенными производителями** по всему миру.

Для того чтобы купить яхту **Sea Cloud — MAINSHIP** а также проконсультироваться по любому вопросу связанному с покупкой, продажей, чартером яхт позвоните по телефону **+7(918)465-66-44**.

ОГЛАВЛЕНИЕ

ОГЛАВЛЕНИЕ 2
ХАРАКТЕРИСТИКИ 6
Обзор 6
Основная информация 6
Размеры 6
Скорость, вместимость и масса 6
Размещение 6
Корпус и палуба 7
Информация о двигателе 7
ФОТОГРАФИИ 8
Mainship 41 - Sea Cloud - 1 8
Mainship 41 - Sea Cloud - 2 8
Mainship 41 - Sea Cloud - 3 8
Mainship 41 - Sea Cloud - 4 8
Mainship 41 - Sea Cloud - 5 8
Mainship 41 - Sea Cloud - 6 8
Mainship 41 - Sea Cloud - 7 9
Mainship 41 - Sea Cloud - 8 9
Mainship 41 - Sea Cloud - 9 9
Mainship 41 - Sea Cloud - 10 9
Mainship 41 - Sea Cloud - 11 9
Mainship 41 - Sea Cloud - 12 9
Mainship 41 - Sea Cloud - 13 10
Mainship 41 - Sea Cloud - 14 10
Mainship 41 - Sea Cloud - 15 10
Mainship 41 - Sea Cloud - 16 10
Mainship 41 - Sea Cloud - 17 10
Mainship 41 - Sea Cloud - 18 10

Mainship 41 - Sea Cloud - 19 11
Mainship 41 - Sea Cloud - 20 11
Mainship 41 - Sea Cloud - 21 11
Mainship 41 - Sea Cloud - 22 11
Mainship 41 - Sea Cloud - 23 11
Mainship 41 - Sea Cloud - 24 11
Mainship 41 - Sea Cloud - 25 12
Mainship 41 - Sea Cloud - 26 12
Mainship 41 - Sea Cloud - 27 12
Mainship 41 - Sea Cloud - 28 12
Mainship 41 - Sea Cloud - 29 12
Mainship 41 - Sea Cloud - 30 12
Mainship 41 - Sea Cloud - 31 13
Mainship 41 - Sea Cloud - 32 13
Mainship 41 - Sea Cloud - 33 13
Mainship 41 - Sea Cloud - 34 13
Mainship 41 - Sea Cloud - 35 13
Mainship 41 - Sea Cloud - 36 13
Mainship 41 - Sea Cloud - 37 14
Mainship 41 - Sea Cloud - 38 14
Mainship 41 - Sea Cloud - 40 14
Mainship 41 - Sea Cloud - 39 14
Mainship 41 - Sea Cloud - 41 15
Mainship 41 - Sea Cloud - 42 15
Mainship 41 - Sea Cloud - 43 15
Mainship 41 - Sea Cloud - 44 15
Mainship 41 - Sea Cloud - 45 15
Mainship 41 - Sea Cloud - 46 15
Mainship 41 - Sea Cloud - 47 16

Mainship 41 - Sea Cloud - 48 16
Mainship 41 - Sea Cloud - 49 16
Mainship 41 - Sea Cloud - 50 16
Mainship 41 - Sea Cloud - 51 16
Mainship 41 - Sea Cloud - 52 16
Mainship 41 - Sea Cloud - 53 17
Mainship 41 - Sea Cloud - 54 17
Mainship 41 - Sea Cloud - 55 17
Mainship 41 - Sea Cloud - 56 17
Mainship 41 - Sea Cloud - 57 17
Mainship 41 - Sea Cloud - 58 17
Mainship 41 - Sea Cloud - 59 18
Mainship 41 - Sea Cloud - 60 18
Mainship 41 - Sea Cloud - 61 18
Mainship 41 - Sea Cloud - 62 18
Mainship 41 - Sea Cloud - 63 18
Mainship 41 - Sea Cloud - 64 18
Mainship 41 - Sea Cloud - 65 19
Mainship 41 - Sea Cloud - 66 19
Mainship 41 - Sea Cloud - 68 19
Mainship 41 - Sea Cloud - 67 19
Mainship 41 - Sea Cloud - 70 20
Mainship 41 - Sea Cloud - 69 20
Mainship 41 - Sea Cloud - 71 20
Mainship 41 - Sea Cloud - 72 20
Mainship 41 - Sea Cloud - 73 20
Mainship 41 - Sea Cloud - 74 20
Mainship 41 - Sea Cloud - 75 21
Mainship 41 - Sea Cloud - 76 21

Mainship 41 - Sea Cloud - 78 21
Mainship 41 - Sea Cloud - 77 21
КОНТАКТЫ 22
Контактная информация 22
Телефоны 22
Время работы 22
Адрес 22

ХАРАКТЕРИСТИКИ

Обзор

With her spacious interior and huge flybridge, plus a very comfortable cockpit, Sea Cloud offers plenty of room for family and friends and is a great boat for entertaining and enjoying the water. She features a salon with galley and dinette forward, a large center mounted berth in her forward cabin, two single berths in her guest cabin and a head with separate shower. She is spacious yacht equally suitable for weekends getaways, vacations on the water, extended cruising or a liveaboard lifestyle.

Основная информация

Тип судна: Моторная яхта

Модельный год: 1990

Год постройки: 1990

Страна: United States

Размеры

Длина общая: 41' (12.5mm)

Ширина: 14.41

Макс. осадка: 3' 6" (1.07mm)

Скорость, вместимость и масса

Крейс. скорость: 15 Knots Kts. (17 MPH)

Макс. скорость: 21 Knots Kts. (24 MPH)

Вместимость воды: 130 Gallons

Объем топливного бака: 375 Gal Gallons

Размещение

Всего кают: 2

Всего коек: 2

Всего ком. состава: 1

Корпус и палуба

Материал корпуса: Fiberglass

Информация о двигателе

Двигатели: 2

Производитель: Crusader

Тип двигателя: Inboard

Тип топлива: Gas/Petrol

Андрей Шестаков
ShestakovYachtSales.com
Телефон: +7(918)465-66-44
andrey@shestakovyachtsales.com

ФОТОГРАФИИ

Mainship 41 - Sea Cloud - 1

Mainship 41 - Sea Cloud - 2

Mainship 41 - Sea Cloud - 3

Mainship 41 - Sea Cloud - 4

Mainship 41 - Sea Cloud - 5

Mainship 41 - Sea Cloud - 6

Андрей Шестаков
ShestakovYachtSales.com
Телефон: +7(918)465-66-44
andrey@shestakovyachtsales.com

Mainship 41 - Sea Cloud - 7

Mainship 41 - Sea Cloud - 8

Mainship 41 - Sea Cloud - 9

Mainship 41 - Sea Cloud - 10

Mainship 41 - Sea Cloud - 11

Mainship 41 - Sea Cloud - 12

Mainship 41 - Sea Cloud - 13

Mainship 41 - Sea Cloud - 14

Mainship 41 - Sea Cloud - 15

Mainship 41 - Sea Cloud - 16

Mainship 41 - Sea Cloud - 17

Mainship 41 - Sea Cloud - 18

Mainship 41 - Sea Cloud - 19

Mainship 41 - Sea Cloud - 20

Mainship 41 - Sea Cloud - 21

Mainship 41 - Sea Cloud - 22

Mainship 41 - Sea Cloud - 23

Mainship 41 - Sea Cloud - 24

Mainship 41 - Sea Cloud - 25

Mainship 41 - Sea Cloud - 26

Mainship 41 - Sea Cloud - 27

Mainship 41 - Sea Cloud - 28

Mainship 41 - Sea Cloud - 29

Mainship 41 - Sea Cloud - 30

Mainship 41 - Sea Cloud - 31

Mainship 41 - Sea Cloud - 32

Mainship 41 - Sea Cloud - 33

Mainship 41 - Sea Cloud - 34

Mainship 41 - Sea Cloud - 35

Mainship 41 - Sea Cloud - 36

Mainship 41 - Sea Cloud - 37

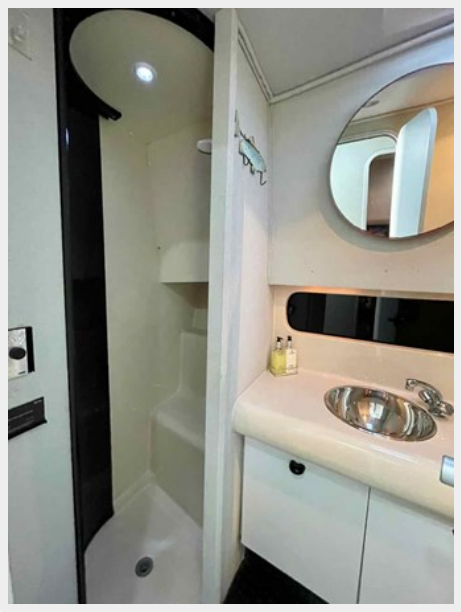

Mainship 41 - Sea Cloud - 38

Mainship 41 - Sea Cloud - 39

Mainship 41 - Sea Cloud - 40

Mainship 41 - Sea Cloud - 41

Mainship 41 - Sea Cloud - 42

Mainship 41 - Sea Cloud - 43

Mainship 41 - Sea Cloud - 44

Mainship 41 - Sea Cloud - 45

Mainship 41 - Sea Cloud - 46

Mainship 41 - Sea Cloud - 47

Mainship 41 - Sea Cloud - 48

Mainship 41 - Sea Cloud - 49

Mainship 41 - Sea Cloud - 50

Mainship 41 - Sea Cloud - 51

Mainship 41 - Sea Cloud - 52

Mainship 41 - Sea Cloud - 53

Mainship 41 - Sea Cloud - 54

Mainship 41 - Sea Cloud - 55

Mainship 41 - Sea Cloud - 56

Mainship 41 - Sea Cloud - 57

Mainship 41 - Sea Cloud - 58

Mainship 41 - Sea Cloud - 59

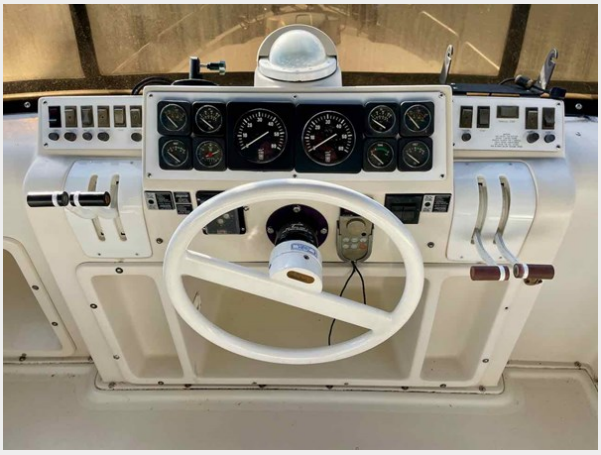

Mainship 41 - Sea Cloud - 60

Mainship 41 - Sea Cloud - 61

Mainship 41 - Sea Cloud - 62

Mainship 41 - Sea Cloud - 63

Mainship 41 - Sea Cloud - 64

Mainship 41 - Sea Cloud - 65

Mainship 41 - Sea Cloud - 66

Mainship 41 - Sea Cloud - 67

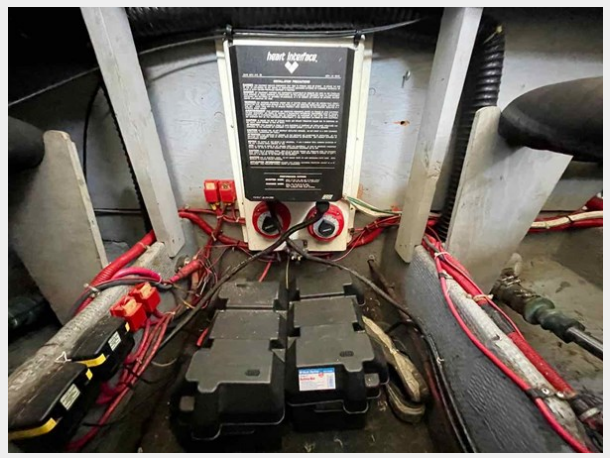

Mainship 41 - Sea Cloud - 68

Mainship 41 - Sea Cloud - 69

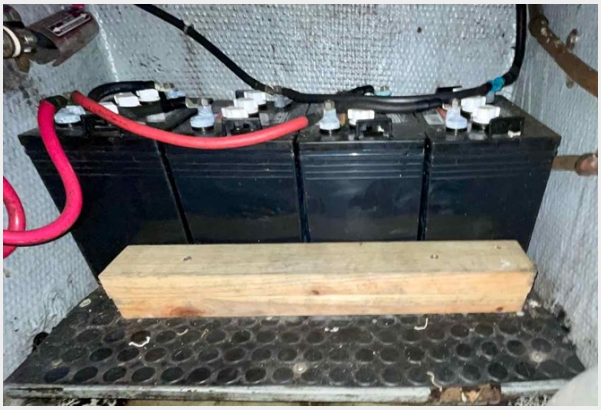

Mainship 41 - Sea Cloud - 70

Mainship 41 - Sea Cloud - 71

Mainship 41 - Sea Cloud - 72

Mainship 41 - Sea Cloud - 73

Mainship 41 - Sea Cloud - 74

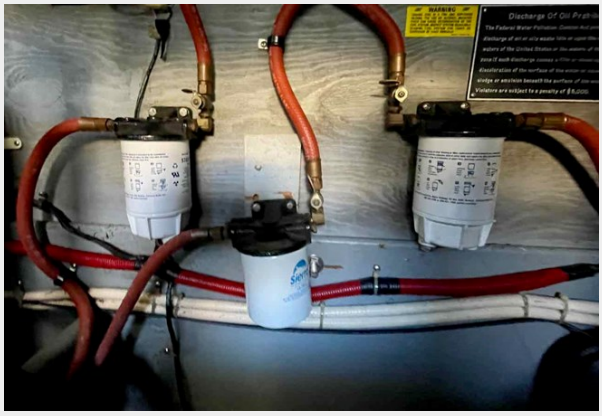

Mainship 41 - Sea Cloud - 75

Mainship 41 - Sea Cloud - 76

Mainship 41 - Sea Cloud - 77

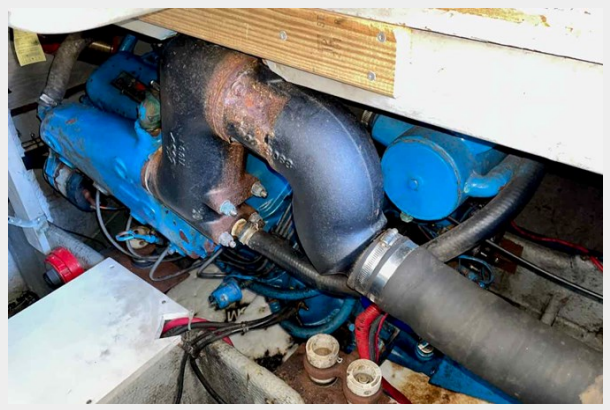

Mainship 41 - Sea Cloud - 78

КОНТАКТЫ

Андрей Шестаков (Andrey Shestakov) – ведущий яхтенный брокер отдела продаж яхт и судов компании Shestakov Yacht Sales Inc. Официальный представитель Shestakov Yacht Sales Inc. для русскоговорящих клиентов в центральном офисе компании в Майами/Форт Лодердейл/Флорида/США.

Контактная информация

Email: **andrey@shestakovyachtsales.com**

Web: **shestakovyachtsales.com**

Телефоны

Краснодарский край: **+7(918)465-66-44**

США, Майами, Флорида: **+1(954)274-4435**

Время работы

Понедельник – Суббота: **9:00 - 21:00** EDT

Воскресенье: **Закрыто**

Адрес

Harbour Towne Marina, 850 NE 3rd St, STE 213, Dania, FL 33004