SHESTAKOV
Yacht Sales

BLUE EYES — ALASKAN

Судостроитель: ALASKAN

Год постройки: 2008

Модель: Моторная яхта

Цена: ЦЕНА ЯХТЫ ПО ЗАПРОСУ

Местонахождение: United States

Длина общая: 76' (23.16mm)

Ширина: 19.5

Макс. осадка: 4' 9" (1.45mm)

Крейс. скорость: 12 Knots Kts. (14 MPH)

Макс. скорость: 18 Knots Kts. (21 MPH)

Купить **BLUE EYES — ALASKAN** а также выбрать подходящую вам яхту из нашего **каталога яхт** вам поможет опытный яхтенный брокер Андрей Шестаков. На сегодняшний день компания **Shestakov Yacht Sales Inc.** имеет большое количество яхт в **собственном списке продаж**, а также тесно сотрудничает со всеми крупными **яхтенными производителями** по всему миру.

Для того чтобы купить яхту **BLUE EYES — ALASKAN** а также проконсультироваться по любому вопросу связанному с покупкой, продажей, чартером яхт позвоните по телефону **+7(918)465-66-44**.

ОГЛАВЛЕНИЕ

ОГЛАВЛЕНИЕ 2
ХАРАКТЕРИСТИКИ 4
Обзор 4
Основная информация 4
Размеры 4
Скорость, вместимость и масса 4
Размещение 5
Корпус и палуба 5
Информация о двигателе 5
ФОТОГРАФИИ 6
Salon 6
Salon 6
Salon 6
Galley 6
Galley 6
Galley 6
Owner's Stateroom 7
Owner's Stateroom 7
Owner's Stateroom 7
VIP Stateroom 7
VIP Stateroom and Head 7
Guest Stateroom 7
Guest Stateroom 8
Guest Stateroom 8
Guest Stateroom Head 8
Pilothouse 8
Pilothouse 8
Flybridge Helm 8

Boat Deck 9
Aft Deck 9
Aft Deck 9
Crew Quarters 9
Flybridge 9
Flybridge 9
Bow 10
Foredeck 10
Foredeck 10
Engine Room 10
Engine Room 10
Boat Deck 10
Stern 11
Bow 11
Running 11
КОНТАКТЫ 12
Контактная информация 12
Телефоны 12
Время работы 12
Адрес 12

ХАРАКТЕРИСТИКИ

Обзор

BLUE EYES offers the cruising yachtsman great sea-keeping capability, handsome lines, a custom designed, practical four stateroom layout, which gives her great integration with the careful thought of extended cruising. She features wide protected/covered walk-around decks and plenty of storage. She makes for a very comfortable and safe family yacht and is easy to operate with full hydraulics. Custom fully equipped galley ideal for family meal preparations. Interior was custom designed by Sylvia Bolton. BLUE EYES is a must see for the discriminating yachtsman.

Основная информация

Тип судна: Моторная яхта

Модельный год: 2008

Год постройки: 2008

Страна: United States

Размеры

Длина общая: 76' (23.16mm)

Ширина: 19.5

Макс. осадка: 4' 9" (1.45mm)

Скорость, вместимость и масса

Крейс. скорость: 12 Knots Kts. (14 MPH)

Макс. скорость: 18 Knots Kts. (21 MPH)

Чистый вес: 62 Pounds

Вместимость воды: 525 Gallons

Вместимость сточного бака: 150 Gal Gallons

Объем топливного бака: 2350 Gal Gallons

Размещение

Всего кают: 3

Спальные места: 7

Всего ком. состава: 4

Каюты экипажа: 1

Койки экипажа: 1

Комм. состав экипажа: 1

Корпус и палуба

Материал корпуса: Fiberglass

Комплектация корпуса: Semi-Displacement

Цвет корпуса: Blue

Дизайнер интерьера: Sylvia Bolton

Информация о двигателе

Двигатели: 2

Производитель: Caterpillar

Тип топлива: Diesel

Андрей Шестаков
ShestakovYachtSales.com
Телефон: +7(918)465-66-44
andrey@shestakovyachtsales.com

ФОТОГРАФИИ

Salon

Salon

Salon

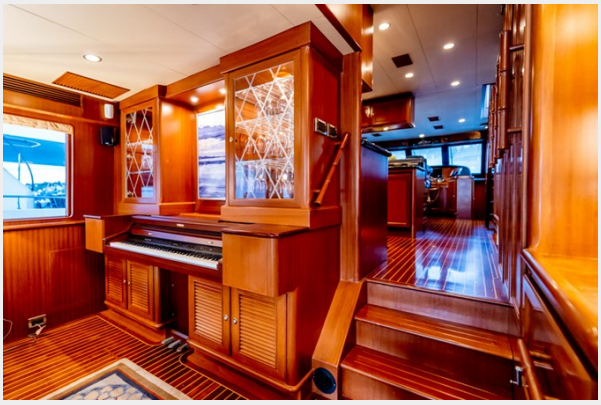

Galley

Galley

Galley

Андрей Шестаков
ShestakovYachtSales.com
Телефон: +7(918)465-66-44
andrey@shestakovyachtsales.com

Owner's Stateroom

Owner's Stateroom

Owner's Stateroom

VIP Stateroom

VIP Stateroom and Head

Guest Stateroom

Guest Stateroom

Guest Stateroom

Guest Stateroom Head

Pilothouse

Pilothouse

Flybridge Helm

Boat Deck

Aft Deck

Aft Deck

Crew Quarters

Flybridge

Flybridge

Андрей Шестаков
ShestakovYachtSales.com

Телефон: +7(918)465-66-44
andrey@shestakovyachtsales.com

Bow

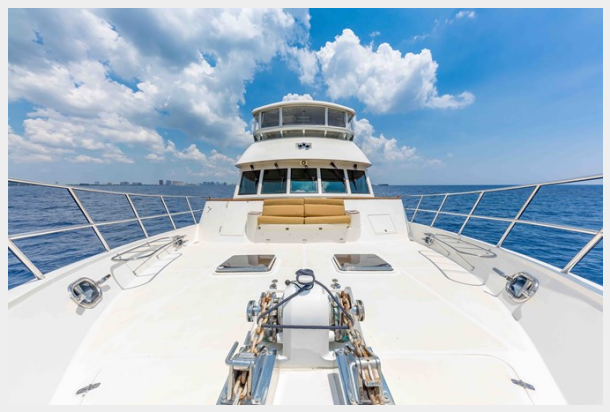

Foredeck

Foredeck

Engine Room

Engine Room

Boat Deck

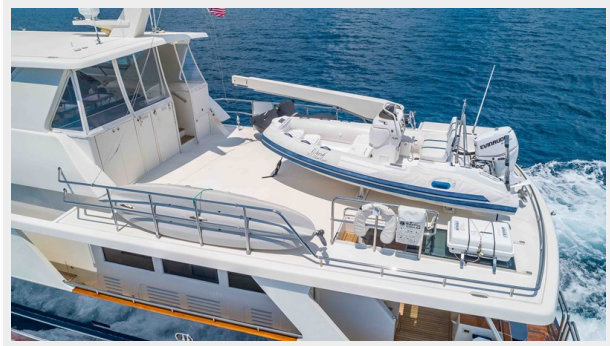

Stern

Bow

Running

Андрей Шестаков
ShestakovYachtSales.com
Телефон: +7(918)465-66-44
andrey@shestakovyachtsales.com

КОНТАКТЫ

Андрей Шестаков (Andrey Shestakov) – ведущий яхтенный брокер отдела продаж яхт и судов компании Shestakov Yacht Sales Inc. Официальный представитель Shestakov Yacht Sales Inc. для русскоговорящих клиентов в центральном офисе компании в Майами/Форт Лодердейл/Флорида/США.

Контактная информация

Email: **andrey@shestakovyachtsales.com**

Web: **shestakovyachtsales.com**

Телефоны

Краснодарский край: **+7(918)465-66-44**

США, Майами, Флорида: **+1(954)274-4435**

Время работы

Понедельник – Суббота: **9:00 - 21:00** EDT

Воскресенье: **Закрыто**

Адрес

Harbour Towne Marina, 850 NE 3rd St, STE 213, Dania, FL 33004