SHESTAKOV
Yacht Sales

PROJECT 105 — BIMINI

Судостроитель: BIMINI

Год постройки: 2025

Модель: Крейсер

Цена: ЦЕНА ЯХТЫ ПО ЗАПРОСУ

Местонахождение: The Bahamas

Длина общая: 105' (32mm)

Ширина: 36

Мин. осадка: 2' 7" (0.79mm)

Макс. осадка: 3' 3" (0.99mm)

Крейс. скорость: 20 Knots Kts. (23 MPH)

Макс. скорость: 25 Knots Kts. (29 MPH)

Купить **Project 105 — BIMINI** а также выбрать подходящую вам яхту из нашего **каталога яхт** вам поможет опытный яхтенный брокер Андрей Шестаков. На сегодняшний день компания **Shestakov Yacht Sales Inc.** имеет большое количество яхт в **собственном списке продаж**, а также тесно сотрудничает со всеми крупными **яхтенными производителями** по всему миру.

Для того чтобы купить яхту **Project 105 — BIMINI** а также проконсультироваться по любому вопросу связанному с покупкой, продажей, чартером яхт позвоните по телефону **+7(918)465-66-44**.

ОГЛАВЛЕНИЕ

ОГЛАВЛЕНИЕ 2
ХАРАКТЕРИСТИКИ 3
- Обзор 3
- Основная информация 3
- Размеры 3
- Скорость, вместимость и масса 3
- Размещение 4
- Корпус и палуба 4
- Информация о двигателе 4

ФОТОГРАФИИ 5
КОНТАКТЫ 6
- Контактная информация 6
- Телефоны 6
- Время работы 6
- Адрес 6

ХАРАКТЕРИСТИКИ

Обзор

Our 105 Power Catamaran offers a fusion of elegance, functionality and space to match your own individual tastes and specifications. Just as you are a unique individual with specific needs and desires.

Our 105 is essentially a global cruising platform that can be built and furbished to match your every desire. With unique configuration, equipment, furnishings and facilities that reflect your own specific needs, your new global cruising catamaran becomes a true reflection of yoursuccess, taste and high standards.

Основная информация

Тип судна: Крейсер

Подкатегория: Крейсер

Модельный год: 2025

Год постройки: 2025

Страна: The Bahamas

Размеры

Длина общая: 105' (32mm)

Длина по ватерлинии: 89' (27.13mm)

Ширина: 36

Мин. осадка: 2' 7" (0.79mm)

Макс. осадка: 3' 3" (0.99mm)

Скорость, вместимость и масса

Крейс. скорость: 20 Knots Kts. (23 MPH)

Макс. скорость: 25 Knots Kts. (29 MPH)

Вместимость воды: 2100 Gallons

Объем топливного бака: 5250 Gal Gallons

Размещение

Всего кают: 5

Корпус и палуба

Материал корпуса: Fiberglass

Материал палубы: Wood

Комплектация корпуса: Катамаран

Информация о двигателе

Двигатели: 1

Производитель: MTU

Андрей Шестаков
ShestakovYachtSales.com
Телефон: +7(918)465-66-44
andrey@shestakovyachtsales.com

ФОТОГРАФИИ

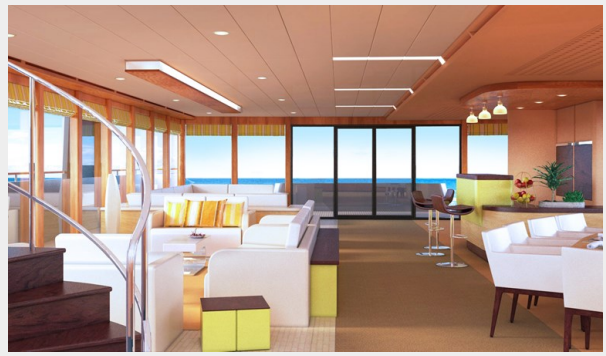

Андрей Шестаков
ShestakovYachtSales.com

Телефон: +7(918)465-66-44
andrey@shestakovyachtsales.com

КОНТАКТЫ

Андрей Шестаков (Andrey Shestakov) – ведущий яхтенный брокер отдела продаж яхт и судов компании Shestakov Yacht Sales Inc. Официальный представитель Shestakov Yacht Sales Inc. для русскоговорящих клиентов в центральном офисе компании в Майами/Форт Лодердейл/Флорида/США.

Контактная информация

Email: **andrey@shestakovyachtsales.com**

Web: **shestakovyachtsales.com**

Телефоны

Краснодарский край: **+7(918)465-66-44**

США, Майами, Флорида: **+1(954)274-4435**

Время работы

Понедельник – Суббота: **9:00 - 21:00** EDT

Воскресенье: **Закрыто**

Адрес

Harbour Towne Marina, 850 NE 3rd St, STE 213, Dania, FL 33004