SHESTAKOV
Yacht Sales

ENTERPRISE — SUNSEEKER

Судостроитель: SUNSEEKER

Год постройки: 2017

Модель: Моторная яхта

Цена: ЦЕНА ЯХТЫ ПО ЗАПРОСУ

Местонахождение: United States

Длина общая: 86' (26.21mm)

Ширина: 21.25

Макс. осадка: 6' 5" (1.96mm)

Крейс. скорость: 24 Knots Kts. (28 MPH)

Макс. скорость: 30 Knots Kts. (35 MPH)

Купить **Enterprise — SUNSEEKER** а также выбрать подходящую вам яхту из нашего **каталога яхт** вам поможет опытный яхтенный брокер Андрей Шестаков. На сегодняшний день компания **Shestakov Yacht Sales Inc.** имеет большое количество яхт в **собственном списке продаж**, а также тесно сотрудничает со всеми крупными **яхтенными производителями** по всему миру.

Для того чтобы купить яхту **Enterprise — SUNSEEKER** а также проконсультироваться по любому вопросу связанному с покупкой, продажей, чартером яхт позвоните по телефону **+7(918)465-66-44**.

ОГЛАВЛЕНИЕ

ОГЛАВЛЕНИЕ 2
ХАРАКТЕРИСТИКИ 3
Обзор 3
Основная информация 3
Размеры 3
Скорость, вместимость и масса 4
Размещение 4
Корпус и палуба 4
Информация о двигателе 4
ФОТОГРАФИИ 5
КОНТАКТЫ 14
Контактная информация 14
Телефоны 14
Время работы 14
Адрес 14

ХАРАКТЕРИСТИКИ

Обзор

2017 Zodiac Sea Sport 420 w/ Yamaha F60 included

ENTERPRISE was custom ordered from Sunseeker by the current owner. The design brief included the walnut flooring and wenge walls which are usually reserved for the larger Sunseeker yachts. The combination of dark wood paneling and lighter interior provides for a very inviting interior that feels luxurious and relaxing at the same time.

There are numerous seating and layout possibilities on the main deck, all of them centered around an elegant dining table amidships, an attractive and spacious galley on the port side – complete with a curved bar facing into the wheelhouse – and the irresistible option of a spectacular balcony that unfolds from the starboard gunwale.

There is also a choice of one or two routes down to the lower deck, which somewhat counter-intuitively means the cabins can be bigger – there being no need for a central corridor. The forward one goes down to a generous VIP suite in the bows, which has the feel of a private apartment, while the midships companionway leads to a central lobby with a full-beam master suite forward and two versatile twin cabins aft, whose berths slide together to make doubles.

The flybridge is both long and wide with a large dining area, with a convertible sunroof, bar, and Jacuzzi. The is also space aft of the jacuzzi to store a two-seat personal watercraft.

Основная информация

Тип судна: Моторная яхта

Модельный год: 2017

Год постройки: 2017

Страна: United States

Размеры

Длина общая: 86' (26.21mm)

Ширина: 21.25

Макс. осадка: 6' 5" (1.96mm)

Скорость, вместимость и масса

Крейс. скорость: 24 Knots Kts. (28 MPH)

Макс. скорость: 30 Knots Kts. (35 MPH)

Вместимость воды: 370 Gallons

Объем топливного бака: 2907 Gal Gallons

Размещение

Всего кают: 4

Всего ком. состава: 5

Корпус и палуба

Материал корпуса: Fiberglass

Информация о двигателе

Двигатели: 2

Производитель: MTU

Тип двигателя: Inboard

Тип топлива: Diesel

ФОТОГРАФИИ

ENTERPRISE

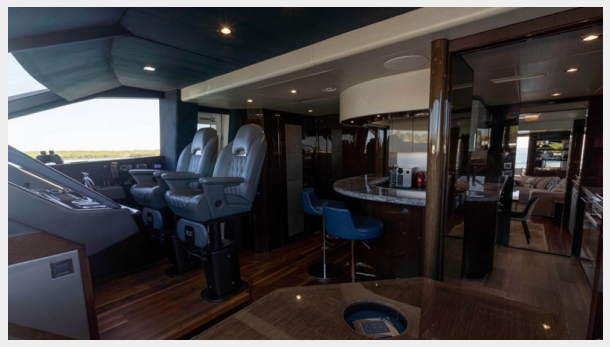

Андрей Шестаков
ShestakovYachtSales.com
Телефон: +7(918)465-66-44
andrey@shestakovyachtsales.com

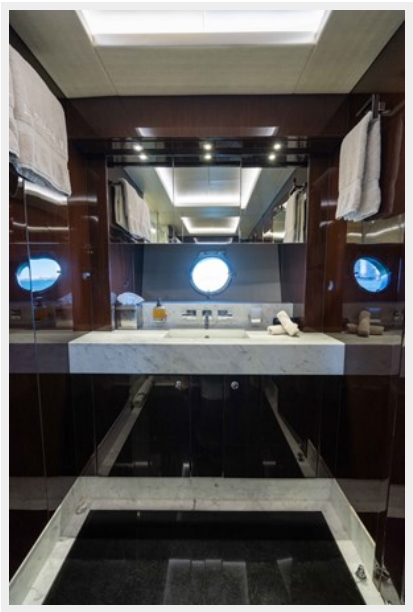

Андрей Шестаков
ShestakovYachtSales.com
Телефон: +7(918)465-66-44
andrey@shestakovyachtsales.com

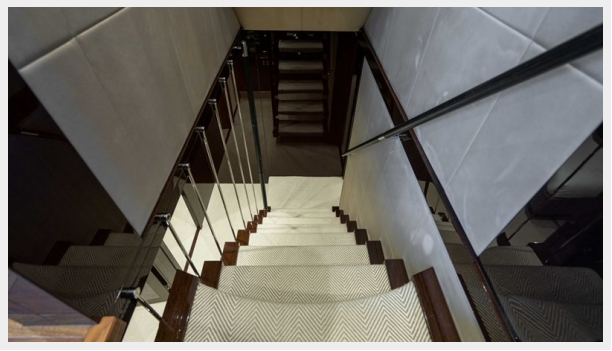

КОНТАКТЫ

Андрей Шестаков (Andrey Shestakov) – ведущий яхтенный брокер отдела продаж яхт и судов компании Shestakov Yacht Sales Inc. Официальный представитель Shestakov Yacht Sales Inc. для русскоговорящих клиентов в центральном офисе компании в Майами/Форт Лодердейл/Флорида/США.

Контактная информация

Email: **andrey@shestakovyachtsales.com**

Web: **shestakovyachtsales.com**

Телефоны

Краснодарский край: **+7(918)465-66-44**

США, Майами, Флорида: **+1(954)274-4435**

Время работы

Понедельник – Суббота: **9:00 - 21:00** EDT

Воскресенье: **Закрыто**

Адрес

Harbour Towne Marina, 850 NE 3rd St, STE 213, Dania, FL 33004