SHESTAKOV
Yacht Sales

MOJO — FERRETTI YACHTS

Судостроитель: FERRETTI YACHTS

Год постройки: 2015

Модель: Моторная яхта

Цена: ЦЕНА ЯХТЫ ПО ЗАПРОСУ

Длина общая: 69' (21.03mm)

Ширина: 18.16

Макс. осадка: 5' 6" (1.68mm)

Крейс. скорость: 30 Knots Kts. (35 MPH)

Макс. скорость: 33 Knots Kts. (38 MPH)

Купить **Mojo — FERRETTI YACHTS** а также выбрать подходящую вам яхту из нашего **каталога яхт** вам поможет опытный яхтенный брокер Андрей Шестаков. На сегодняшний день компания **Shestakov Yacht Sales Inc.** имеет большое количество яхт в **собственном списке продаж**, а также тесно сотрудничает со всеми крупными **яхтенными производителями** по всему миру.

Для того чтобы купить яхту **Mojo — FERRETTI YACHTS** а также проконсультироваться по любому вопросу связанному с покупкой, продажей, чартером яхт позвоните по телефону **+7(918)465-66-44**.

ОГЛАВЛЕНИЕ

ОГЛАВЛЕНИЕ 2
ХАРАКТЕРИСТИКИ 4
Обзор 4
Основная информация 4
Размеры 4
Скорость, вместимость и масса 4
Размещение 5
Корпус и палуба 5
Информация о двигателе 5
ФОТОГРАФИИ 6
1 6
2 6
3 6
4 6
5 6
6 6
8 7
7 7
9 7
10 7
11 8
12 8
13 8
14 8
15 8
16 8
18 9
17 9

20 9
21 9
22 9
23 9
24 10
25 10
27 10
26 10
28 10
29 10
31 11
30 11
32 11
33 11
34 12
35 12
36 12
37 12
39 13
38 13
41 13
42 13
КОНТАКТЫ 14
Контактная информация 14
Телефоны 14
Время работы 14
Адрес 14

ХАРАКТЕРИСТИКИ

Обзор

Mojo is a beautiful example of Ferretti Yachts 690. 4 stateroom / 4 head plus crew Layout. Sleek and sporty design, with forward galley and modern open main salon with large window from bow to stern. Upgraded hardwood flooring. Oversized windows in the master, VIP and guest cabins. Twin rooms with optional slide to convert beds from single to double. Spacious flybridge with open seating, comfortable lounges, and retractable sunroof. Full beam master w/ luxurious en-suite bath including separated shower and walk-in closet. MTU V8 engines. Bow and Stern thrusters. Koehler generator. Seakeeper stabilization. Water Maker. Upgraded electronics, navigation and AV equipment. Yacht controller. GOST security system. MOJO has been meticulously maintained and is in pristine condition.

This vessel has all the bells and whistles! She won‘t last long - Available for immediate viewing!

Основная информация

Тип судна: Моторная яхта

Модельный год: 2015

Год постройки: 2015

Размеры

Длина общая: 69' (21.03mm)

Ширина: 18.16

Макс. осадка: 5' 6" (1.68mm)

Скорость, вместимость и масса

Крейс. скорость: 30 Knots Kts. (35 MPH)

Макс. скорость: 33 Knots Kts. (38 MPH)

Вместимость воды: 268 Gallons

Объем топливного бака: 978 Gal Gallons

Размещение

Всего кают: 4

Всего ком. состава: 4

Каюты экипажа: 3

Койки экипажа: 3

Комм. состав экипажа: 1

Корпус и палуба

Материал корпуса: Fiberglass

Информация о двигателе

Двигатели: 2

Производитель: MTU

Тип двигателя: Inboard

Тип топлива: Diesel

Андрей Шестаков
ShestakovYachtSales.com
Телефон: +7(918)465-66-44
andrey@shestakovyachtsales.com

ФОТОГРАФИИ

1

2

3

4

5

6

Андрей Шестаков
ShestakovYachtSales.com

Телефон: +7(918)465-66-44
andrey@shestakovyachtsales.com

7

8

9

10

11

12

13

14

15

16

Андрей Шестаков
ShestakovYachtSales.com

Телефон: +7(918)465-66-44
andrey@shestakovyachtsales.com

17

18

20

21

22

23

Андрей Шестаков
ShestakovYachtSales.com
Телефон: +7(918)465-66-44
andrey@shestakovyachtsales.com

24

25

26

27

28

29

Андрей Шестаков
ShestakovYachtSales.com
Телефон: +7(918)465-66-44
andrey@shestakovyachtsales.com

30

31

32

33

34

35

36

37

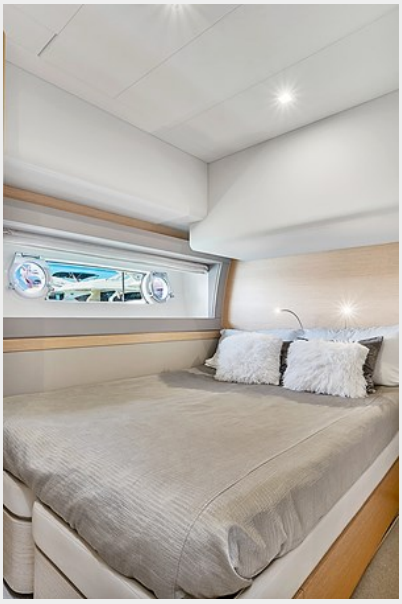

Андрей Шестаков
ShestakovYachtSales.com
Телефон: +7(918)465-66-44
andrey@shestakovyachtsales.com

38

39

41

42

Андрей Шестаков
ShestakovYachtSales.com
Телефон: +7(918)465-66-44
andrey@shestakovyachtsales.com

КОНТАКТЫ

Андрей Шестаков (Andrey Shestakov) – ведущий яхтенный брокер отдела продаж яхт и судов компании Shestakov Yacht Sales Inc. Официальный представитель Shestakov Yacht Sales Inc. для русскоговорящих клиентов в центральном офисе компании в Майами/Форт Лодердейл/Флорида/США.

Контактная информация

Email: **andrey@shestakovyachtsales.com**

Web: **shestakovyachtsales.com**

Телефоны

Краснодарский край: **+7(918)465-66-44**

США, Майами, Флорида: **+1(954)274-4435**

Время работы

Понедельник – Суббота: **9:00 - 21:00** EDT

Воскресенье: **Закрыто**

Адрес

Harbour Towne Marina, 850 NE 3rd St, STE 213, Dania, FL 33004