SHESTAKOV
Yacht Sales

# **NEVER BLUE** — FERRETTI CUSTOM LINE

**Судостроитель**: FERRETTI CUSTOM LINE

**Год постройки**: 2018

**Модель**: Моторная яхта

**Цена**: ЦЕНА ЯХТЫ ПО ЗАПРОСУ

**Местонахождение**: United States

**Длина общая**: 125' 10" (38.35mm)

**Ширина**: 25.08

**Мин. осадка**: 7' (2.13mm)

**Макс. осадка**: 7' 2" (2.18mm)

**Крейс. скорость**: 21 Knots Kts. (24 MPH)

**Макс. скорость**: 25 Knots Kts. (29 MPH)

Купить **Never Blue — FERRETTI CUSTOM LINE** а также выбрать подходящую вам яхту из нашего **каталога яхт** вам поможет опытный яхтенный брокер Андрей Шестаков. На сегодняшний день компания **Shestakov Yacht Sales Inc.** имеет большое количество яхт в **собственном списке продаж**, а также тесно сотрудничает со всеми крупными **яхтенными производителями** по всему миру.

Для того чтобы купить яхту **Never Blue — FERRETTI CUSTOM LINE** а также проконсультироваться по любому вопросу связанному с покупкой, продажей, чартером яхт позвоните по телефону **+7(918)465-66-44**.

# ОГЛАВЛЕНИЕ

ОГЛАВЛЕНИЕ 2
ХАРАКТЕРИСТИКИ 5
Обзор 5
Основная информация 5
Размеры 6
Скорость, вместимость и масса 6
Размещение 6
Корпус и палуба 7
Информация о двигателе 7
ФОТОГРАФИИ 8
CUSTOM LINE 120 RUNNING SHOT 1 8
CUSTOM LINE 120 RUNNING SHOT 2 8
CUSTOM LINE 120 RUNNING SHOT 3 8
CUSTOM LINE 120 RUNNING SHOT 4 8
CUSTOM LINE 120 RUNNING SHOT 5 8
CUSTOM LINE 120 ANCHOR SHOT 1 8
CUSTOM LINE 120 ANCHOR SHOT 2 9
CUSTOM LINE 120 ANCHOR SHOT 3 9
CUSTOM LINE 120 ANCHOR SHOT 4 9
CUSTOM LINE 120 Beach Club 1 9
CUSTOM LINE 120 Beach Club 2 9
CUSTOM LINE 120 RUNNING SHOT 7 9
CUSTOM LINE 120 RUNNING SHOT 6 10
CUSTOM LINE 120 BOW POWER SHOT 10
CUSTOM LINE 120 UPPER PORT SIDE DECK 10
CUSTOM LINE 120 BOW SEATING 10
CUSTOM LINE 120 FLY BRIDGE FORWARD 10
CUSTOM LINE 120 FLYBRIDGE AFT 10

CUSTOM LINE 120 FLYBRIDGE SOFAS PORT 11
CUSTOM LINE 120 AFT DECK TABLE 11
CUSTOM LINE 120 SALON DOOR PORT 11
CUSTOM LINE 120 SALON DOOR FORWARD 11
CUSTOM LINE 120 SALON DOOR TO PORT 11
CUSTOM LINE 120 SALON BAR 11
CUSTOM LINE 120 SALON DOOR 12
CUSTOM LINE 120 SALON AFT 3 12
CUSTOM LINE 120 SALON AFT 12
SALON PORT 12
CUSTOM LINE 120 DINING TABLE FORWARD 12
CUSTOM LINE 120 SALON 12
CUSTOM LINE 120 DINING TABLE PROFILE 13
CUSTOM LINE 120 DINING TV 13
CUSTOM LINE 120 GALLEY IN STAINLESS 13
CUSTOM LINE 120 DINING AREA/HALLWAY 13
CUSTOM LINE 120 MASTER SUITE LOUNGE 13
CUSTOM LINE 120 MASTER SUITE 13
CUSTOM LINE 120 MASTER SUITE 14
CUSTOM LINE 120 MASTER SUITE 4 14
CUSTOM LINE 120 MASTER SUITE PROFILE 14
CUSTOM LINE 120 MASTER SUITE 14
CUSTOM LINE 120 MASTER BATH PROFILE 14
CUSTOM LINE 120 GRAND STAIRCASE 14
CUSTOM LINE 120 VIP LOOKING FORWARD 15
CUSTOM LINE 120 VIP LOOKING AFT 15
CUSTOM LINE 120 VIP LOOKING FORWARD 15
CUSTOM LINE 120 VIP LOOKING AFT 15
CUSTOM LINE 120 VIP SHOWER BENCH 15

CUSTOM LINE 120 VIP BATH 15
CUSTOM LINE 120 VIP SHOWER WINDOW 16
CUSTOM LINE 120 VIP BATH 16
CUSTOM LINE 120 TWIN CABIN W/ PULLMAN 16
CUSTOM LINE 120 VIP SHOWER 16
CUSTOM LINE 120 TWIN CABIN QUEEN 16
CUSTOM LINE 120 TWIN CABIN QUEEN 16
CUSTOM LINE 120 TWIN CABIN BATH 17
CUSTOM LINE 120 CAPTAIN CABIN 17
CUSTOM LINE 120 CREW MESS 17
CUSTOM LINE 120 PILOT HOUSE 17
CUSTOM LINE 120 FLYBRIDGE HELM 17
CUSTOM LINE 120 ENGINE ROOM 17
Custom line 120 GA 1 18
КОНТАКТЫ 19
Контактная информация 19
Телефоны 19
Время работы 19
Адрес 19

# ХАРАКТЕРИСТИКИ

## Обзор

**KEY FEATURES**

*****ENGINES UNDER 3 YEAR FACTORY WARRANTY CURRENTLY COMPLETING 5 YEAR SURVEY NOW IS THE TIME TO BUY!!!*****

Fin stabilization at anchor and underway

Full beam vertically opening salon door

Custom Flybridge jacuzzi with integrated triple loungers

Bow toy garage

Stern toy garage with fueling station

Dual action stern garage door featuring beach club platform

Unique galley finished in stainless steel with twin Miele ovens

On board dive compressor with triple tank fill

Flybridge mist system

Twin MTU 2638 hp engines producing 25 knots

## Основная информация

**Тип судна**: Моторная яхта

**Подкатегория**: Моторная яхта

**Модельный год**: 2018

**Год постройки**: 2018

**Страна**: United States

## Размеры

**Длина общая**: 125' 10" (38.35mm)

**Длина по ватерлинии**: 103' (31.39mm)

**Ширина**: 25.08

**Мин. осадка**: 7' (2.13mm)

**Макс. осадка**: 7' 2" (2.18mm)

## Скорость, вместимость и масса

**Крейс. скорость**: 21 Knots Kts. (24 MPH)

**Макс. скорость**: 25 Knots Kts. (29 MPH)

**Чистый вес**: 270 Pounds

**Вместимость воды**: 793 Gallons

**Объем топливного бака**: 4306 Gal Gallons

## Размещение

**Всего кают**: 5

**Всего коек**: 9

**Спальные места**: 12

**Всего ком. состава**: 6

**Каюты экипажа**: 6

**Койки экипажа**: 6

**Комм. состав экипажа**: 4

## Корпус и палуба

**Материал корпуса**: Fiberglass

**Материал палубы**: Fiberglass

**Комплектация корпуса**: Planing

**Цвет корпуса**: White

**Дизайнер корпуса**: Francesco Paszkowski

**Дизайнер экстерьера**: Francesco Paszkowski

**Дизайнер интерьера**: Francesco Paszkowski

## Информация о двигателе

**Двигатели**: 2

**Производитель**: MTU

# ФОТОГРАФИИ

### CUSTOM LINE 120 RUNNING SHOT 1

### CUSTOM LINE 120 RUNNING SHOT 2

### CUSTOM LINE 120 RUNNING SHOT 3

### CUSTOM LINE 120 RUNNING SHOT 4

### CUSTOM LINE 120 RUNNING SHOT 5

### CUSTOM LINE 120 ANCHOR SHOT 1

## CUSTOM LINE 120 ANCHOR SHOT 2

## CUSTOM LINE 120 ANCHOR SHOT 3

## CUSTOM LINE 120 ANCHOR SHOT 4

## CUSTOM LINE 120 Beach Club 1

## CUSTOM LINE 120 Beach Club 2

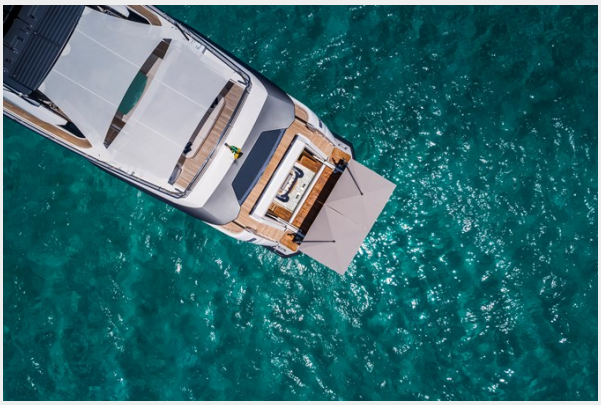

## CUSTOM LINE 120 RUNNING SHOT 7

## CUSTOM LINE 120 RUNNING SHOT 6

## CUSTOM LINE 120 BOW POWER SHOT

## CUSTOM LINE 120 BOW SEATING

## CUSTOM LINE 120 UPPER PORT SIDE DECK

## CUSTOM LINE 120 FLYBRIDGE AFT

## CUSTOM LINE 120 FLY BRIDGE FORWARD

**Андрей Шестаков**
ShestakovYachtSales.com

Телефон: +7(918)465-66-44
andrey@shestakovyachtsales.com

## CUSTOM LINE 120 FLYBRIDGE SOFAS PORT

## CUSTOM LINE 120 AFT DECK TABLE

## CUSTOM LINE 120 SALON DOOR PORT

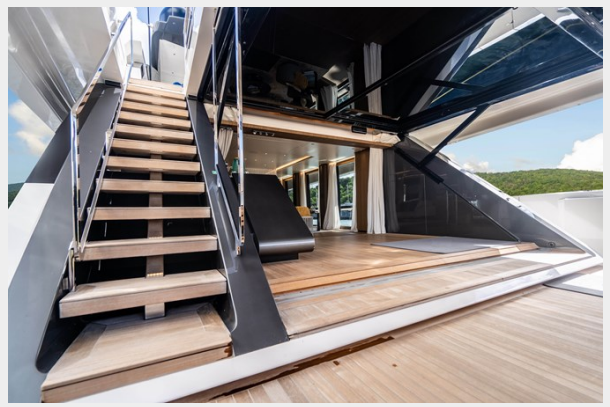

## CUSTOM LINE 120 SALON DOOR FORWARD

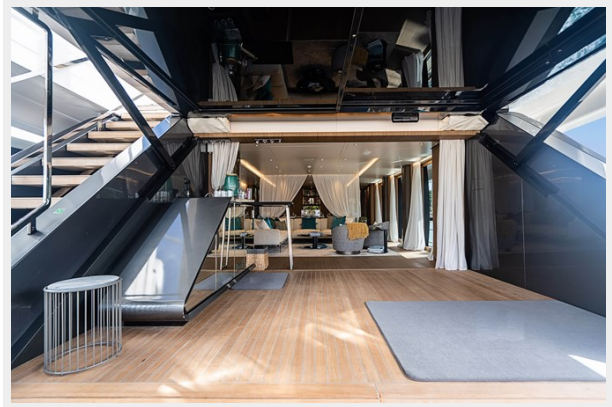

## CUSTOM LINE 120 SALON DOOR TO PORT

## CUSTOM LINE 120 SALON BAR

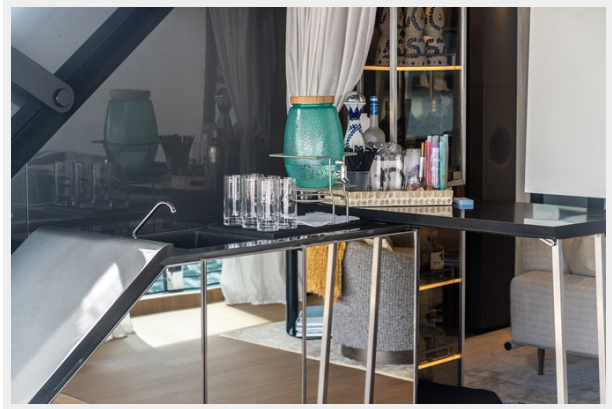

## CUSTOM LINE 120 SALON DOOR

## CUSTOM LINE 120 SALON AFT 3

## CUSTOM LINE 120 SALON AFT

## SALON PORT

## CUSTOM LINE 120 SALON

## CUSTOM LINE 120 DINING TABLE FORWARD

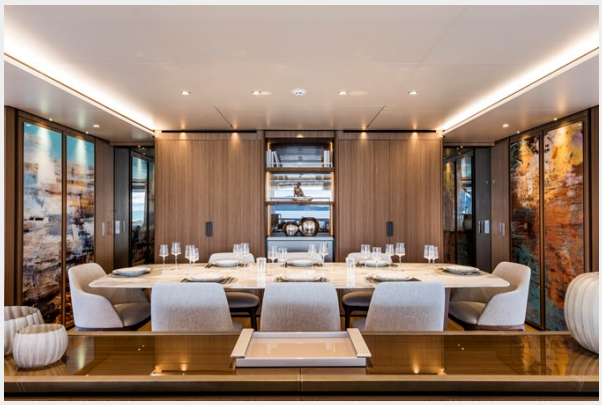

## CUSTOM LINE 120 DINING TABLE PROFILE

## CUSTOM LINE 120 DINING TV

## CUSTOM LINE 120 GALLEY IN STAINLESS

## CUSTOM LINE 120 DINING AREA/HALLWAY

## CUSTOM LINE 120 MASTER SUITE LOUNGE

## CUSTOM LINE 120 MASTER SUITE

## CUSTOM LINE 120 MASTER SUITE

## CUSTOM LINE 120 MASTER SUITE 4

## CUSTOM LINE 120 MASTER SUITE PROFILE

## CUSTOM LINE 120 MASTER SUITE

## CUSTOM LINE 120 MASTER BATH PROFILE

## CUSTOM LINE 120 GRAND STAIRCASE

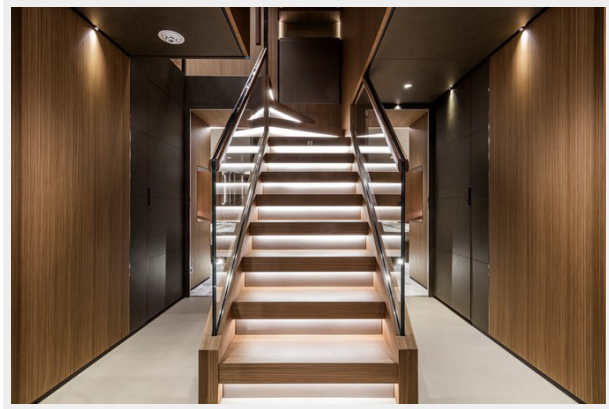

## CUSTOM LINE 120 VIP LOOKING AFT

## CUSTOM LINE 120 VIP LOOKING FORWARD

## CUSTOM LINE 120 VIP LOOKING FORWARD

## CUSTOM LINE 120 VIP LOOKING AFT

## CUSTOM LINE 120 VIP BATH

## CUSTOM LINE 120 VIP SHOWER BENCH

## CUSTOM LINE 120 VIP SHOWER WINDOW

## CUSTOM LINE 120 VIP BATH

## CUSTOM LINE 120 VIP SHOWER

## CUSTOM LINE 120 TWIN CABIN W/ PULLMAN

## CUSTOM LINE 120 TWIN CABIN QUEEN

## CUSTOM LINE 120 TWIN CABIN QUEEN

## CUSTOM LINE 120 TWIN CABIN BATH

## CUSTOM LINE 120 CAPTAIN CABIN

## CUSTOM LINE 120 CREW MESS

## CUSTOM LINE 120 PILOT HOUSE

## CUSTOM LINE 120 FLYBRIDGE HELM

## CUSTOM LINE 120 ENGINE ROOM

**Андрей Шестаков**
ShestakovYachtSales.com
Телефон: +7(918)465-66-44
andrey@shestakovyachtsales.com

## Custom line 120 GA 1

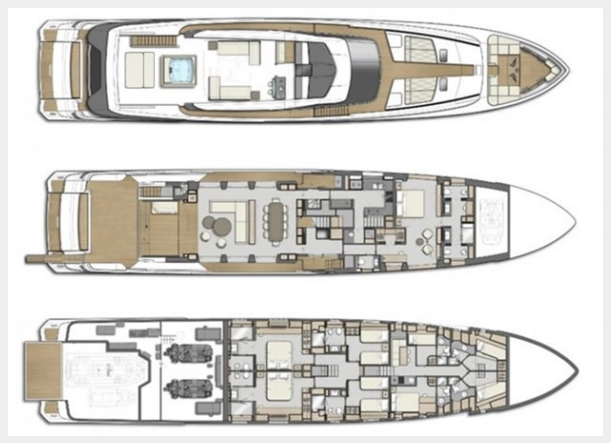

# КОНТАКТЫ

Андрей Шестаков (Andrey Shestakov) – ведущий яхтенный брокер отдела продаж яхт и судов компании Shestakov Yacht Sales Inc. Официальный представитель Shestakov Yacht Sales Inc. для русскоговорящих клиентов в центральном офисе компании в Майами/Форт Лодердейл/Флорида/США.

## Контактная информация

Email: **andrey@shestakovyachtsales.com**

Web: **shestakovyachtsales.com**

## Телефоны

Краснодарский край: **+7(918)465-66-44**

США, Майами, Флорида: **+1(954)274-4435**

## Время работы

Понедельник – Суббота: **9:00 - 21:00** EDT

Воскресенье: **Закрыто**

## Адрес

Harbour Towne Marina, 850 NE 3rd St, STE 213, Dania, FL 33004