

GALILEE — WESTPORT



Судостроитель: WESTPORT

Год постройки: 1995

Модель: Моторная яхта

Цена: **ЦЕНА ЯХТЫ ПО ЗАПРОСУ**

Местонахождение: Mexico

Длина общая: 106' (32.31m)

Ширина: 23

Макс. осадка: 5' 6" (1.68m)

Крейс. скорость: 12 Knots Kts. (14 MPH)

Макс. скорость: 24 Knots Kts. (28 MPH)

Купить **GALILEE — WESTPORT** а также выбрать подходящую вам яхту из нашего **каталога** яхт вам поможет опытный яхтенный брокер Андрей Шестаков. На сегодняшний день компания **Shestakov Yacht Sales Inc.** имеет большое количество яхт в **собственном списке продаж**, а также тесно сотрудничает со всеми крупными **яхтенными производителями** по всему миру.

Для того чтобы купить яхту **GALILEE — WESTPORT** а также проконсультироваться по любому вопросу связанному с покупкой, продажей, чартером яхт позвоните по телефону **+7(918)465-66-44**.

ОГЛАВЛЕНИЕ

ОГЛАВЛЕНИЕ	2
ХАРАКТЕРИСТИКИ	5
Обзор	5
Основная информация	5
Размеры	5
Скорость, вместимость и масса	5
Размещение	6
Корпус и палуба	6
Информация о двигателе	6
ФОТОГРАФИИ	7
Salon	7
Salon	7
Salon	7
Salon	7
Dining Area	7
Dining Area	7
Galley	8
Galley	8
Master Stateroom	8
Master Stateroom	8
Master Stateroom	8
Master Stateroom Head	8
Master Stateroom Head	9
Master Stateroom Head	9
Hallway	9
VIP Stateroom	9
Hallway	9
Stairs to Staterooms	9

Guest Stateroom	10
Guest Stateroom	10
Guest Stateroom Head	10
Guest Stateroom	10
Guest Stateroom	10
Guest Stateroom Head	10
Guest Stateroom	11
Guest Stateroom	11
Guest Stateroom	11
Guest Stateroom	11
Pilothouse	11
Pilothouse	11
Pilothouse Helm	12
Hallway	12
Upper Day Head	12
Upper Helm	12
Flybridge	12
Flybridge	12
Flybridge	13
Flybridge	13
Bow	13
Aft Deck	13
Aft Deck	13
Swim Step	13
Engine Room	14
Engine Room	14
Engine Room	14
Engine Room	14
Port Profile	14

Port Profile	14
Port Profile	15
КОНТАКТЫ	16
Контактная информация	16
Телефоны	16
Время работы	16
Адрес	16

ХАРАКТЕРИСТИКИ

Обзор

GALILEE is an impressive 106' Westport Westship built in 1995 and refit in 2015. The spacious yacht delivers a smooth ride and accommodates 10 guests in 5 comfortable staterooms. The full-beam master stateroom includes a king bed, spacious cedar closet, and his and hers ensuite. Accommodations for 4 crew allow you to sit back and relax while taking in the beauty of your surroundings. The aft deck features dining for 8 and is an ideal location for al fresco meals. Located on the upper deck is a wet-bar, jacuzzi, grill, and lounge pads, making it the perfect place to spend an afternoon. Equipped with twin MTU diesel engines with 1,525hp each giving her a maximum speed of 24 knots and a range of 1,400 nautical miles at her cruising speed of 12 knots, GALILEE is ready to take you to the next destination in style.

Основная информация

Тип судна: Моторная яхта

Модельный год: 1995

Год постройки: 1995

Страна: Mexico

Размеры

Длина общая: 106' (32.31mm)

Ширина: 23

Макс. осадка: 5' 6" (1.68mm)

Скорость, вместимость и масса

Крейс. скорость: 12 Knots Kts. (14 MPH)

Дальность на крейсерской скорости:
14000

Макс. скорость: 24 Knots Kts. (28 MPH)

Вместимость воды: 750 Gallons

Вместимость сточного бака: 440 Gal
Gallons

Объем топливного бака: 5000 Gal
Gallons

Размещение

Всего кают: 5

Спальные места: 10

Всего ком. состава: 6

Каюты экипажа: 4

Комм. состав экипажа: 2

Корпус и палуба

Материал корпуса: Fiberglass

Информация о двигателе

Двигатели: 2

Производитель: MTU

Тип двигателя: Inboard

Тип топлива: Diesel

ФОТОГРАФИИ

Salon



Salon



Salon

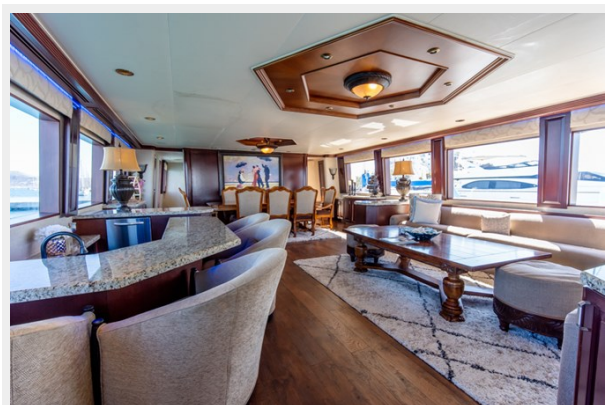

Salon



Dining Area



Dining Area



Galley



Galley



Master Stateroom



Master Stateroom



Master Stateroom



Master Stateroom Head

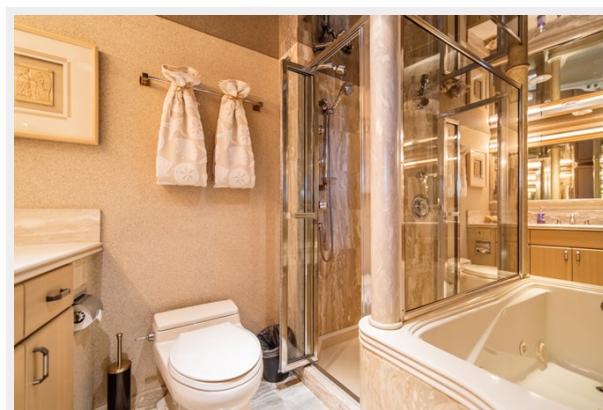

Master Stateroom Head

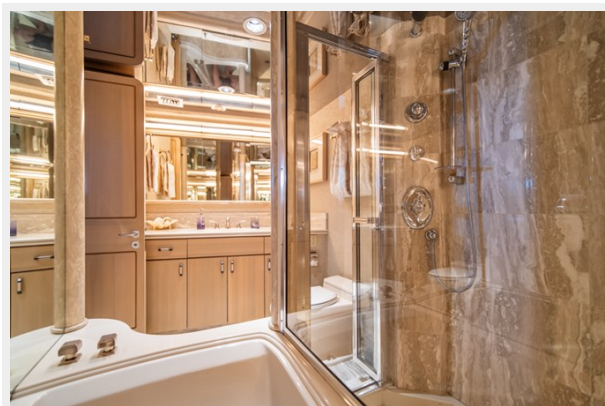

Master Stateroom Head



Hallway



VIP Stateroom



Hallway



Stairs to Staterooms



Guest Stateroom



Guest Stateroom



Guest Stateroom Head



Guest Stateroom



Guest Stateroom



Guest Stateroom Head



Guest Stateroom



Guest Stateroom



Guest Stateroom



Guest Stateroom

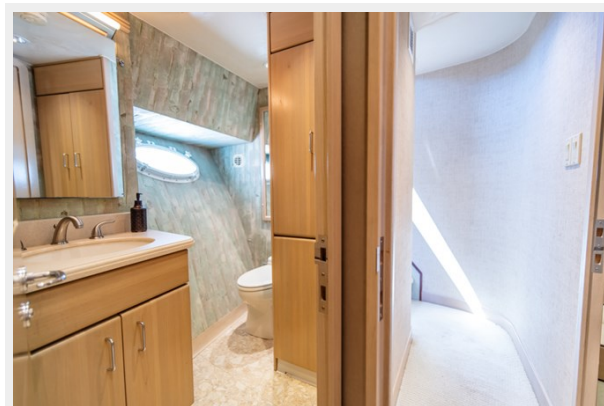

Pilothouse

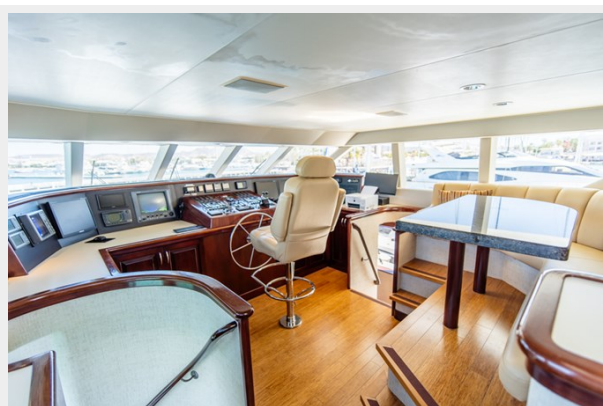

Pilothouse



Pilothouse Helm



Hallway

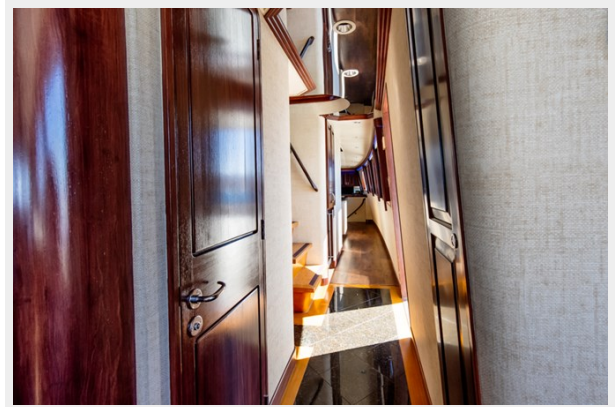

Upper Day Head



Upper Helm



Flybridge

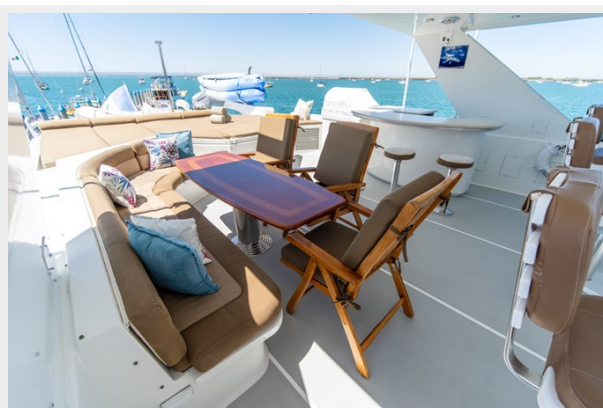

Flybridge



Flybridge



Flybridge



Bow



Aft Deck



Aft Deck



Swim Step



Engine Room



Engine Room



Engine Room



Engine Room



Port Profile



Port Profile



Port Profile

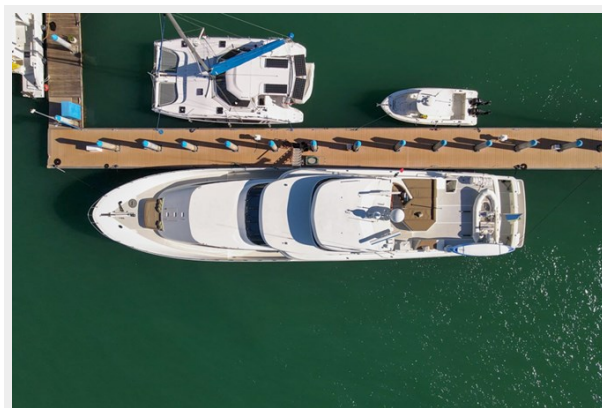

КОНТАКТЫ

Андрей Шестаков (Andrey Shestakov) – ведущий яхтенный брокер отдела продаж яхт и судов компании Shestakov Yacht Sales Inc. Официальный представитель Shestakov Yacht Sales Inc. для русскоговорящих клиентов в центральном офисе компании в Майами/Форт Лодердейл/Флорида/США.

Контактная информация

Email: andrey@shestakovyachtsales.com

Web: shestakovyachtsales.com

Телефоны

Краснодарский край: **+7(918)465-66-44**

США, Майами, Флорида: **+1(954)274-4435**

Время работы

Понедельник – Суббота: **9:00 - 21:00**
EDT

Воскресенье: **Закрето**

Адрес



Harbour Towne Marina, 850 NE 3rd St,
STE 213, Dania, FL 33004