SHESTAKOV
Yacht Sales

KNOT DONE — BOSTON WHALER

Судостроитель: BOSTON WHALER

Год постройки: 1994

Модель: Boats

Цена: ЦЕНА ЯХТЫ ПО ЗАПРОСУ

Местонахождение: United States

Длина общая: 11' (3.35mm)

Ширина: 5

Макс. осадка: 1' (0.3mm)

Купить **Knot Done — BOSTON WHALER** а также выбрать подходящую вам яхту из нашего **каталога яхт** вам поможет опытный яхтенный брокер Андрей Шестаков. На сегодняшний день компания **Shestakov Yacht Sales Inc.** имеет большое количество яхт в **собственном списке продаж**, а также тесно сотрудничает со всеми крупными **яхтенными производителями** по всему миру.

Для того чтобы купить яхту **Knot Done — BOSTON WHALER** а также проконсультироваться по любому вопросу связанному с покупкой, продажей, чартером яхт позвоните по телефону **+7(918)465-66-44**.

ОГЛАВЛЕНИЕ

ОГЛАВЛЕНИЕ 2
ХАРАКТЕРИСТИКИ 3
Обзор 3
Основная информация 3
Размеры 3
Скорость, вместимость и масса 3
Корпус и палуба 3
Информация о двигателе 4
ФОТОГРАФИИ 5
0_2787537_main 5
1_2787537_1_main_photo 5
2_2787537_2_with_cover 5
3_2787537_3_bow 5
4_2787537_4_port_bow 6
5_2787537_5_inside_bow 6
6_2787537_6_woodwork 6
7_2787537_7_with_seats 6
8_2787537_8_stern_inside 7
9_2787537_9_20_hp_merc 7
10_2787537_10_keel 7
11_2787537_11_docs 7
КОНТАКТЫ 8
Контактная информация 8
Телефоны 8
Время работы 8
Адрес 8

ХАРАКТЕРИСТИКИ

Обзор

This boat has been all redone and ready for inshore fishing or a great tender. Boat has been redone with Awlgrip paint, bottom paint and a keel guard. Has a rare center positioned throttle, 2018 4-Stroke 20 HP Mercury- electric start. With new wiring, running lights, bilge pump, Garmin GPS with depth and fish finder, 2-3 gallon tanks, full cover, lifting and tow rings, original manual and documents, it’s a turnkey boat. Trailer not included.

Основная информация

Тип судна: Boats

Подкатегория: Tender

Модельный год: 1994

Год постройки: 1994

Страна: United States

Размеры

Длина общая: 11' (3.35mm)

Ширина: 5

Макс. осадка: 1' (0.3mm)

Скорость, вместимость и масса

Объем топливного бака: 6 Gal
Gallons

Корпус и палуба

Материал корпуса: Fiberglass

Информация о двигателе

Двигатели: 1

Производитель: Mercury

Тип двигателя: Outboard

Тип топлива: Gas/Petrol

Андрей Шестаков
ShestakovYachtSales.com
Телефон: +7(918)465-66-44
andrey@shestakovyachtsales.com

ФОТОГРАФИИ

0_2787537_main

1_2787537_1_main_photo

2_2787537_2_with_cover

3_2787537_3_bow

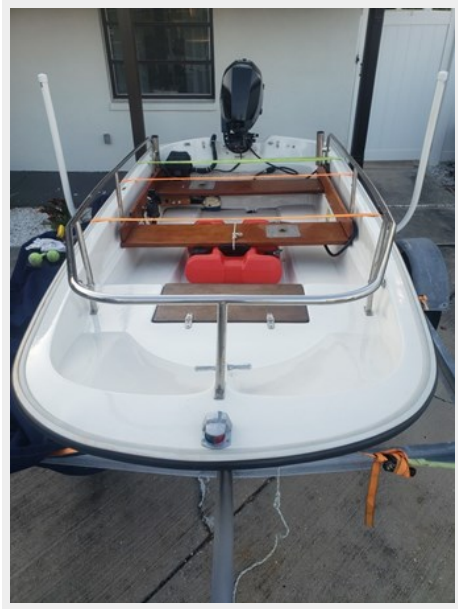

Андрей Шестаков
ShestakovYachtSales.com
Телефон: +7(918)465-66-44
andrey@shestakovyachtsales.com

4_2787537_4_port_bow

5_2787537_5_inside_bow

6_2787537_6_woodwork

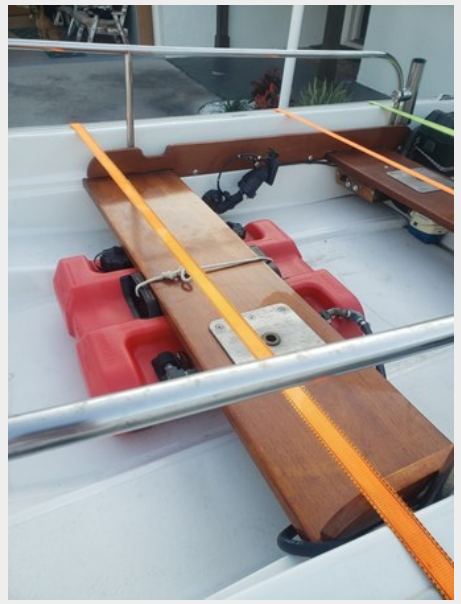

7_2787537_7_with_seats

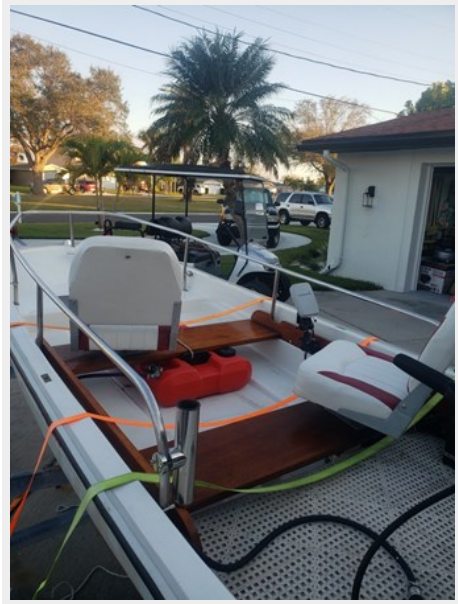

Андрей Шестаков
ShestakovYachtSales.com
Телефон: +7(918)465-66-44
andrey@shestakovyachtsales.com

8_2787537_8_stern_inside

9_2787537_9_20_hp_merc

10_2787537_10_keel

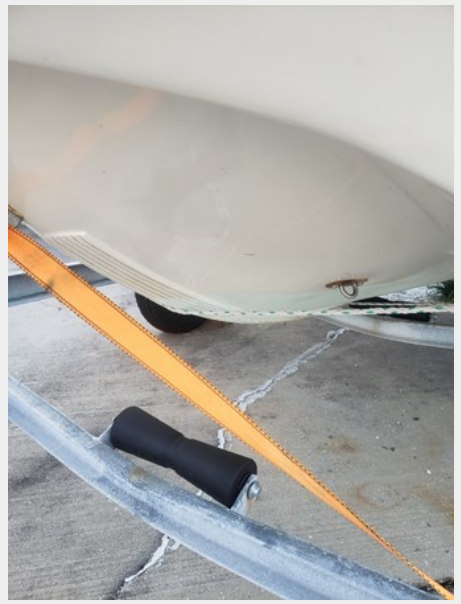

11_2787537_11_docs

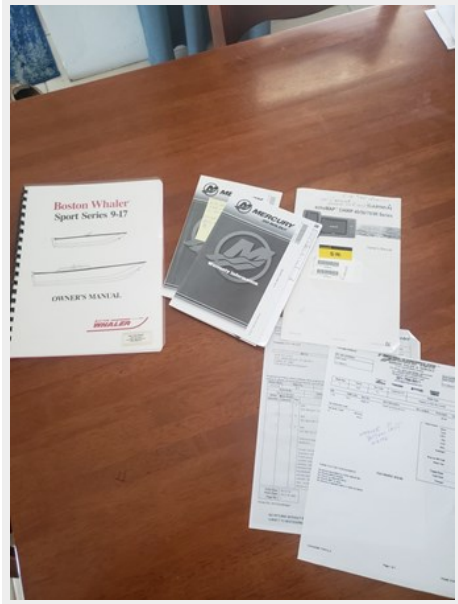

КОНТАКТЫ

Андрей Шестаков (Andrey Shestakov) – ведущий яхтенный брокер отдела продаж яхт и судов компании Shestakov Yacht Sales Inc. Официальный представитель Shestakov Yacht Sales Inc. для русскоговорящих клиентов в центральном офисе компании в Майами/Форт Лодердейл/Флорида/США.

Контактная информация

Email: **andrey@shestakovyachtsales.com**

Web: **shestakovyachtsales.com**

Телефоны

Краснодарский край: **+7(918)465-66-44**

США, Майами, Флорида: **+1(954)274-4435**

Время работы

Понедельник – Суббота: **9:00 - 21:00** EDT

Воскресенье: **Закрыто**

Адрес

Harbour Towne Marina, 850 NE 3rd St, STE 213, Dania, FL 33004