SHESTAKOV
Yacht Sales

KOKOPELLI — JEANNEAU

Судостроитель: JEANNEAU

Год постройки: 1986

Модель: Sloop

Цена: ЦЕНА ЯХТЫ ПО ЗАПРОСУ

Местонахождение: United States

Длина общая: 32' (9.75mm)

Ширина: 10.5

Мин. осадка: 3' 6" (1.07mm)

Макс. осадка: 7' (2.13mm)

Купить **Kokopelli — JEANNEAU** а также выбрать подходящую вам яхту из нашего **каталога яхт** вам поможет опытный яхтенный брокер Андрей Шестаков. На сегодняшний день компания **Shestakov Yacht Sales Inc.** имеет большое количество яхт в **собственном списке продаж**, а также тесно сотрудничает со всеми крупными **яхтенными производителями** по всему миру.

Для того чтобы купить яхту **Kokopelli — JEANNEAU** а также проконсультироваться по любому вопросу связанному с покупкой, продажей, чартером яхт позвоните по телефону **+7(918)465-66-44**.

ОГЛАВЛЕНИЕ

ОГЛАВЛЕНИЕ 2
ХАРАКТЕРИСТИКИ 4
Обзор 4
Основная информация 4
Размеры 4
Скорость, вместимость и масса 4
Размещение 4
Корпус и палуба 4
Информация о двигателе 5
ФОТОГРАФИИ 6
0_2787532_32_jeanneau_starboard_profile 6
1_2787532_32_jeanneau_starboard_aft_profile1 6
2_2787532_32_jeanneau_starboard_aft_profile2 6
3_2787532_32_jeanneau_port_profile 6
4_2787532_32_jeanneau_port_forward_profile 6
5_2787532_32_jeanneau_port_aft_profile 6
6_2787532_32_jeanneau_model 7
7_2787532_32_jeanneau_roller_furler 7
8_2787532_32_jeanneau_foredeck 7
9_2787532_32_jeanneau_foredeck_aft 7
10_2787532_32_jeanneau_mast_base 7
11_2787532_32_jeanneau_cockpit_forward1 7
12_2787532_32_jeanneau_cockpit_forward2 8
13_2787532_32_jeanneau_cockpit_aft1 8
14_2787532_32_jeanneau_cockpit_aft2 8
15_2787532_32_jeanneau_cockpit_helm 8
16_2787532_32_jeanneau_chart_plotter 8
18_2787532_32_jeanneau_salon_forward 8

19_2787532_32_jeanneau_salon_aft 9
20_2787532_32_jeanneau_salon_port_seating 9
21_2787532_32_jeanneau_salon_starboard_seating 9
22_2787532_32_jeanneau_galley 9
23_2787532_32_jeanneau_nav_station1 9
24_2787532_32_jeanneau_nav_station2 9
25_2787532_32_jeanneau_centerboard_winch 10
26_2787532_32_jeanneau_forward_stateroom 10
28_2787532_32_jeanneau_head 10
27_2787532_32_jeaneau_aft_stateroom 10
29_2787532_32_jeanneau_auxiliary1 10
30_2787532_32_jeanneau_auxiliary2 10
32_2787532_32_jeanneau_cell_phone_booster 11
31_2787532_32_jeanneau_battery_charger 11
34_2787532_32_jeanneau_hauled_out2 11
33_2787532_32_jeanneau_hauled_out1 11
35_2787532_32_jeanneau_hauled_out3 11
36_2787532_32_jeanneau_hauled_out4 11
37_2787532_32_jeanneau_hauled_out5 12
38_2787532_32_jeanneau_layout 12
КОНТАКТЫ 13
Контактная информация 13
Телефоны 13
Время работы 13
Адрес 13

ХАРАКТЕРИСТИКИ

Обзор

Kokopelli is a 1986 32' Jeanneau Attalia sloop in good condition. She offers a Z Spars aluminum single spreader mast and boom, Harken roller furler, Yanmar auxiliary, autopilot, centerboard, large comfortable salon layout and sleeping for six. Kokopelli is stored on the hard presently, but she is accessible anytime.

Основная информация

Тип судна: Sloop

Модельный год: 1986

Год постройки: 1986

Страна: United States

Размеры

Длина общая: 32' (9.75mm)

Ширина: 10.5

Мин. осадка: 3' 6" (1.07mm)

Макс. осадка: 7' (2.13mm)

Скорость, вместимость и масса

Вместимость воды: 31.7 Gallons

Вместимость сточного бака: 7.93 Gal Gallons

Объем топливного бака: 13.21 Gal Gallons

Размещение

Всего кают: 1

Спальные места: 6

Всего ком. состава: 1

Корпус и палуба

Материал корпуса: Fiberglass

Информация о двигателе

Двигатели: 1

Производитель: Yanmar

Тип двигателя: Inboard

Тип топлива: Diesel

Андрей Шестаков
ShestakovYachtSales.com
Телефон: +7(918)465-66-44
andrey@shestakovyachtsales.com

ФОТОГРАФИИ

0_2787532_32_jeanneau_starboard_profile

1_2787532_32_jeanneau_starboard_aft_profile1

2_2787532_32_jeanneau_starboard_aft_profile2

3_2787532_32_jeanneau_port_profile

4_2787532_32_jeanneau_port_forward_profile

5_2787532_32_jeanneau_port_aft_profile

6_2787532_32_jeanneau_model

7_2787532_32_jeanneau_roller_furler

8_2787532_32_jeanneau_foredeck

9_2787532_32_jeanneau_foredeck_aft

10_2787532_32_jeanneau_mast_base

11_2787532_32_jeanneau_cockpit_forward1

12_2787532_32_jeanneau_cockpit_forward2

13_2787532_32_jeanneau_cockpit_aft1

14_2787532_32_jeanneau_cockpit_aft2

15_2787532_32_jeanneau_cockpit_helm

16_2787532_32_jeanneau_chart_plotter

18_2787532_32_jeanneau_salon_forward

19_2787532_32_jeanneau_salon_aft

20_2787532_32_jeanneau_salon_port_seating

21_2787532_32_jeanneau_salon_starboard_seating

22_2787532_32_jeanneau_galley

23_2787532_32_jeanneau_nav_station1

24_2787532_32_jeanneau_nav_station2

25_2787532_32_jeanneau_centerboard_winch

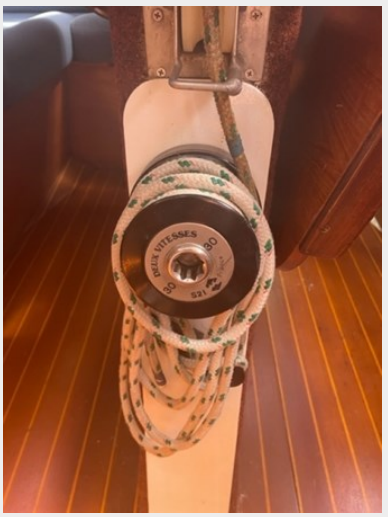

26_2787532_32_jeanneau_forward_stateroom

27_2787532_32_jeaneau_aft_stateroom

28_2787532_32_jeanneau_head

29_2787532_32_jeanneau_auxiliary1

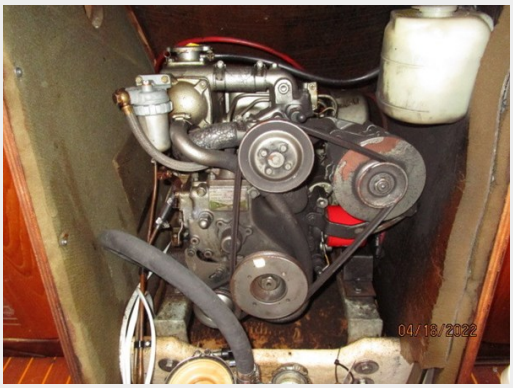

30_2787532_32_jeanneau_auxiliary2

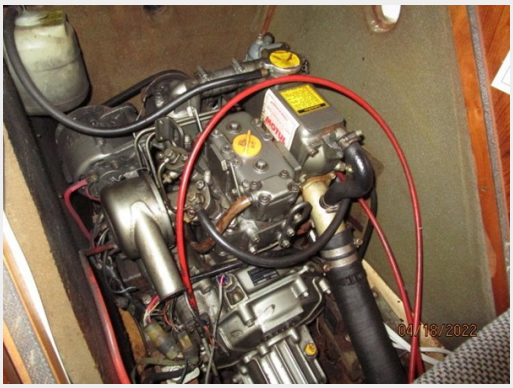

31_2787532_32_jeanneau_battery_charger

32_2787532_32_jeanneau_cell_phone_booster

33_2787532_32_jeanneau_hauled_out1

34_2787532_32_jeanneau_hauled_out2

35_2787532_32_jeanneau_hauled_out3

36_2787532_32_jeanneau_hauled_out4

37_2787532_32_jeanneau_hauled_out5

38_2787532_32_jeanneau_layout

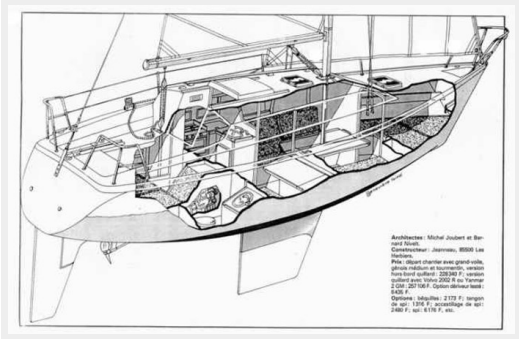

КОНТАКТЫ

Андрей Шестаков (Andrey Shestakov) – ведущий яхтенный брокер отдела продаж яхт и судов компании Shestakov Yacht Sales Inc. Официальный представитель Shestakov Yacht Sales Inc. для русскоговорящих клиентов в центральном офисе компании в Майами/Форт Лодердейл/Флорида/США.

Контактная информация

Email: **andrey@shestakovyachtsales.com**

Web: **shestakovyachtsales.com**

Телефоны

Краснодарский край: **+7(918)465-66-44**

США, Майами, Флорида: **+1(954)274-4435**

Время работы

Понедельник – Суббота: **9:00 - 21:00** EDT

Воскресенье: **Закрыто**

Адрес

Harbour Towne Marina, 850 NE 3rd St, STE 213, Dania, FL 33004