SHESTAKOV
Yacht Sales

AZIMUT — AZIMUT YACHTS

Судостроитель: AZIMUT YACHTS

Год постройки: 2022

Модель: Моторная яхта

Цена: ЦЕНА ЯХТЫ ПО ЗАПРОСУ

Местонахождение: Italy

Длина общая: 123' 5" (37.6mm)

Ширина: 25.91

Макс. осадка: 6' 1" (1.85mm)

Крейс. скорость: 20 Knots Kts. (23 MPH)

Макс. скорость: 23 Knots Kts. (26 MPH)

Купить **Azimut — AZIMUT YACHTS** а также выбрать подходящую вам яхту из нашего **каталога яхт** вам поможет опытный яхтенный брокер Андрей Шестаков. На сегодняшний день компания **Shestakov Yacht Sales Inc.** имеет большое количество яхт в **собственном списке продаж**, а также тесно сотрудничает со всеми крупными **яхтенными производителями** по всему миру.

Для того чтобы купить яхту **Azimut — AZIMUT YACHTS** а также проконсультироваться по любому вопросу связанному с покупкой, продажей, чартером яхт позвоните по телефону **+7(918)465-66-44**.

ОГЛАВЛЕНИЕ

ОГЛАВЛЕНИЕ 2
ХАРАКТЕРИСТИКИ 5
Обзор 5
Основная информация 5
Размеры 5
Скорость, вместимость и масса 6
Размещение 6
Корпус и палуба 6
Информация о двигателе 6
ФОТОГРАФИИ 7
Azimut Trideck Exterior 7
Azimut Trideck Exterior 7
Azimut Trideck Exterior 7
Azimut Trideck Exterior 7
Azimut Trideck Exterior 7
Azimut Trideck Exterior 7
Beach club 8
Beach club 8
Trideck side walkway 8
Fore Lounge Area 8
Fore Lounge Area 8
Fore Lounge Area 8
Sea View Terrace 9
Sea View Terrace 9
Trideck Private Patio 9
Trideck Private Patio 9
Sundeck 9
Upperdeck Terrace 9

Sundeck Bar Area 10
Main Salon 10
Main Salon 10
Main Salon 10
Owner's cabin 10
Owner's cabin 10
Galley 11
Master head 11
Wheelhouse 11
Wheelhouse 11
Upper deck salon 11
Upper deck salon 11
Office cabinet upper deck 12
Upper deck salon 12
Internal Stairs 12
Trideck Lobby 12
Lobby 13
Port Side VIP Cabin 13
Starboard Side VIP Cabin 13
Guest Cabin 13
Captain Cabin 13
Captain Cabin 13
Crew Cabin 14
Crew Cabin 14
Crew Head 14
Crew Head 14
Trideck Engine Room 15
Trideck Engine Room 15
КОНТАКТЫ 16

Контактная информация 16
Телефоны 16
Время работы 16
Адрес 16

ХАРАКТЕРИСТИКИ

Обзор

A unique opportunity to purchase the flagship of Grande series in 2022!Facing the reality of the yachting market today, this is a rare chance to become an owner of Grande Trideck this autumn.The 38-meters vessel will get an impressive list of custom options: one of the main is a complete painting of yacht (worth of 600k euros); 6 cabin layout with office cabinet on upper deck; professional karaoke system on sundeck; upgraded engines and improved fins stabilisers.First Trideck yacht which will have not only painted hull but a painted hardtop and superstructure included internal surface. Colours Midnight Grey and Napoli Silver make the vessel look elegant and brutal at the same time. Moreover the underwater part is also upgraded: maximum numbers of underwater lights which create unforgettable atmosphere at night. Together with the projector on sundeck the "wow-effect" is guaranteed.Not only exterior of yacht but also the interiors and layouts are customised in the project. In addition to the 6th owner's cabin with star sky effect, all sofas of salon and upper deck are redesigned for unique but practical configuration of Minotti. It is worth noting that the main salon is equipped with the largest possible TV of 85 inches, winecooler VZUG with touch opening; equipped galley with Gaggenau appliances.A perfect example of yacht for Mediterranean - comfort and autonomy at 40 meters with the highest technical performance and equipment.Upgraded engines (2 x MAN 2.600 hp) will allow the vessel to increase its maximum speed up to 24 knots, with a cruising speed of 20 knots. Fins stabilisers with a working area of up to 2 m2 will allow guests to feel comfort even in not the most calm weather on the high seas .

Основная информация

Тип судна: Моторная яхта

Подкатегория: Моторная яхта

Модельный год: 2023

Год постройки: 2022

Страна: Italy

Размеры

Длина общая: 123' 5" (37.6mm)

Ширина: 25.91

Макс. осадка: 6' 1" (1.85mm)

Скорость, вместимость и масса

Крейс. скорость: 20 Knots Kts. (23 MPH)

Макс. скорость: 23 Knots Kts. (26 MPH)

Чистый вес: 297 Pounds

Вместимость воды: 4000 Gallons

Вместимость сточного бака: 501.93 Gal Gallons

Объем топливного бака: 6075.96 Gal Gallons

Размещение

Всего кают: 5

Всего коек: 10

Всего ком. состава: 7

Койки экипажа: 6

Корпус и палуба

Материал корпуса: GRP

Дизайнер экстерьера: Alberto Mancini

Дизайнер интерьера: Achille Salvagni Architetti

Информация о двигателе

Двигатели: 2

Производитель: MTU

Тип двигателя: Other

Тип топлива: Diesel

ФОТОГРАФИИ

Azimut Trideck Exterior

Azimut Trideck Exterior

Azimut Trideck Exterior

Azimut Trideck Exterior

Azimut Trideck Exterior

Azimut Trideck Exterior

Beach club

Beach club

Trideck side walkway

Fore Lounge Area

Fore Lounge Area

Fore Lounge Area

Андрей Шестаков
ShestakovYachtSales.com
Телефон: +7(918)465-66-44
andrey@shestakovyachtsales.com

Sea View Terrace

Sea View Terrace

Trideck Private Patio

Trideck Private Patio

Upperdeck Terrace

Sundeck

Sundeck Bar Area

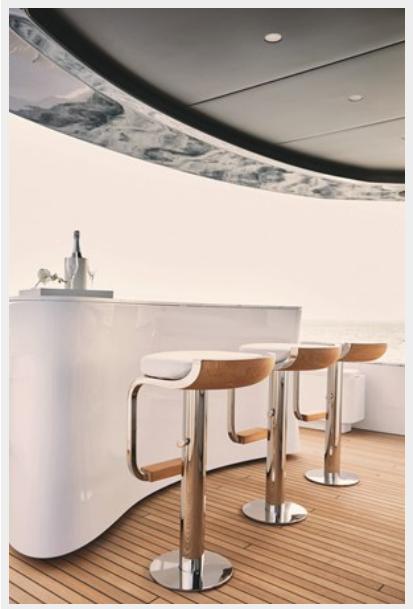

Main Salon

Main Salon

Main Salon

Owner's cabin

Owner's cabin

Master head

Galley

Wheelhouse

Wheelhouse

Upper deck salon

Upper deck salon

Андрей Шестаков
ShestakovYachtSales.com
Телефон: +7(918)465-66-44
andrey@shestakovyachtsales.com

Upper deck salon

Office cabinet upper deck

Internal Stairs

Trideck Lobby

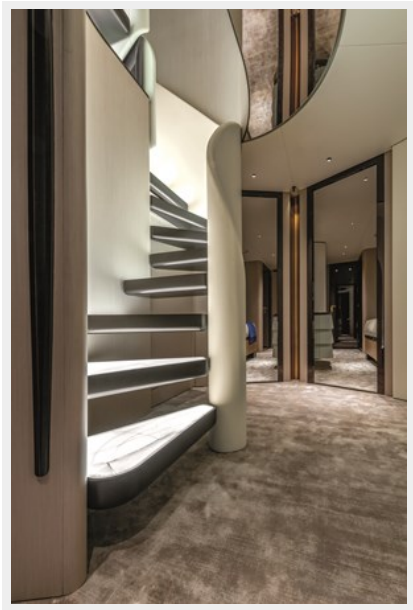

Lobby

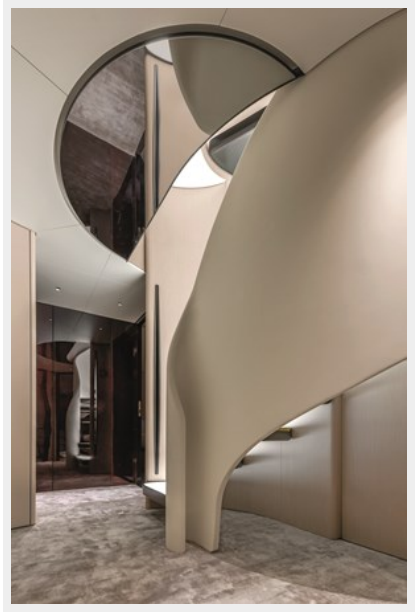

Port Side VIP Cabin

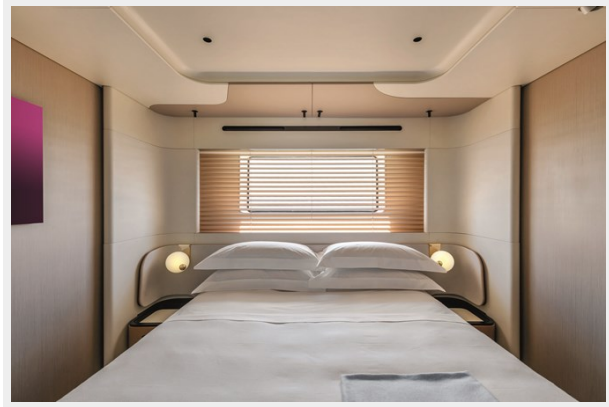

Starboard Side VIP Cabin

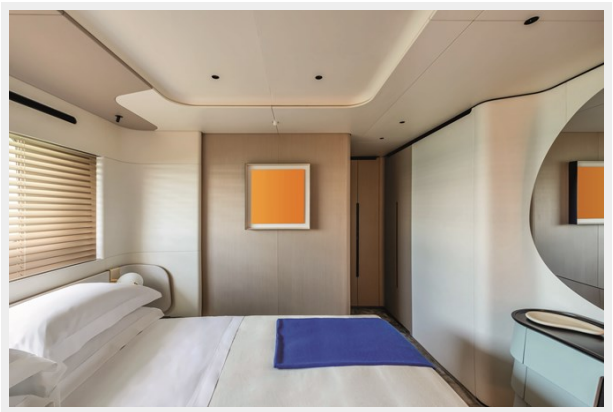

Guest Cabin

Captain Cabin

Captain Cabin

Андрей Шестаков
ShestakovYachtSales.com
Телефон: +7(918)465-66-44
andrey@shestakovyachtsales.com

Crew Cabin

Crew Cabin

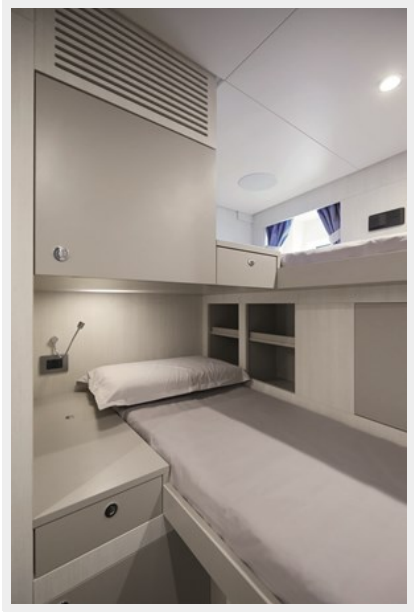

Crew Head

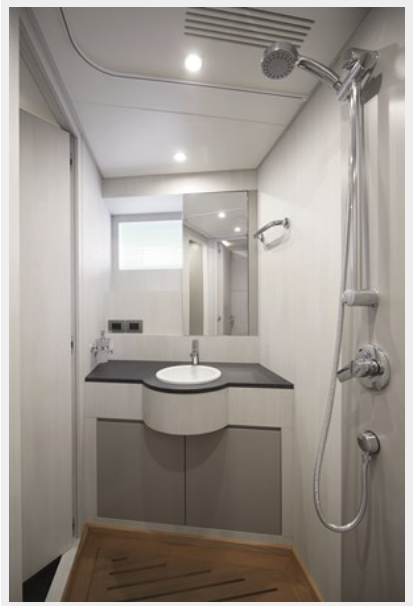

Crew Head

Trideck Engine Room

Trideck Engine Room

КОНТАКТЫ

Андрей Шестаков (Andrey Shestakov) – ведущий яхтенный брокер отдела продаж яхт и судов компании Shestakov Yacht Sales Inc. Официальный представитель Shestakov Yacht Sales Inc. для русскоговорящих клиентов в центральном офисе компании в Майами/Форт Лодердейл/Флорида/США.

Контактная информация

Email: **andrey@shestakovyachtsales.com**

Web: **shestakovyachtsales.com**

Телефоны

Краснодарский край: **+7(918)465-66-44**

США, Майами, Флорида: **+1(954)274-4435**

Время работы

Понедельник – Суббота: **9:00 - 21:00** EDT

Воскресенье: **Закрыто**

Адрес

Harbour Towne Marina, 850 NE 3rd St, STE 213, Dania, FL 33004