SHESTAKOV
Yacht Sales

SAFE HAVEN — ADMIRAL YACHTS

Судостроитель: ADMIRAL YACHTS

Год постройки: 2015

Модель: Моторная яхта

Цена: ЦЕНА ЯХТЫ ПО ЗАПРОСУ

Длина общая: 123' (37.49mm)

Ширина: 25.49

Макс. осадка: 6' 6" (1.96mm)

Крейс. скорость: 16 Knots Kts. (18 MPH)

Макс. скорость: 18 Knots Kts. (21 MPH)

Купить **SAFE HAVEN — ADMIRAL YACHTS** а также выбрать подходящую вам яхту из нашего **каталога яхт** вам поможет опытный яхтенный брокер Андрей Шестаков. На сегодняшний день компания **Shestakov Yacht Sales Inc.** имеет большое количество яхт в **собственном списке продаж**, а также тесно сотрудничает со всеми крупными **яхтенными производителями** по всему миру.

Для того чтобы купить яхту **SAFE HAVEN — ADMIRAL YACHTS** а также проконсультироваться по любому вопросу связанному с покупкой, продажей, чартером яхт позвоните по телефону **+7(918)465-66-44**.

ОГЛАВЛЕНИЕ

ОГЛАВЛЕНИЕ 2
ХАРАКТЕРИСТИКИ 4
Обзор 4
Основная информация 4
Размеры 4
Скорость, вместимость и масса 4
Размещение 4
Корпус и палуба 5
Информация о двигателе 5
ФОТОГРАФИИ 6
001 6
-002 6
003 6
004 6
006 6
005 6
007 7
008 7
-009 7
010 7
011 7
012 7
013 8
014 8
016 8
015 8
017 9
018 9

019 9
020 9
021 9
022 9
023 10
024 10
025 10
026 10
027 10
028 10
029 11
030 11
031 11
GA-032 11
GA-033 11
КОНТАКТЫ 12
Контактная информация 12
Телефоны 12
Время работы 12
Адрес 12

ХАРАКТЕРИСТИКИ

Обзор

N/A

Основная информация

Тип судна: Моторная яхта

Модельный год: 2015

Год постройки: 2015

Размеры

Длина общая: 123' (37.49mm)

Ширина: 25.49

Макс. осадка: 6' 6" (1.96mm)

Скорость, вместимость и масса

Крейс. скорость: 16 Knots Kts. (18 MPH)

Макс. скорость: 18 Knots Kts. (21 MPH)

Чистый вес: 284 Pounds

Вместимость воды: 6700 Gallons

Вместимость сточного бака: 792.52 Gal Gallons

Объем топливного бака: 8981.85 Gal Gallons

Размещение

Всего кают: 5

Корпус и палуба

Материал корпуса: Aluminum

Материал палубы: Teak

Дизайнер корпуса: Admiral, Italian Sea Group

Дизайнер экстерьера: Luca Dini / Admiral

Дизайнер интерьера: Admiral ‘Centro Stile’

Информация о двигателе

Двигатели: 2

Производитель: Caterpillar

Тип двигателя: Inboard

Тип топлива: Diesel

ФОТОГРАФИИ

001

-002

003

004

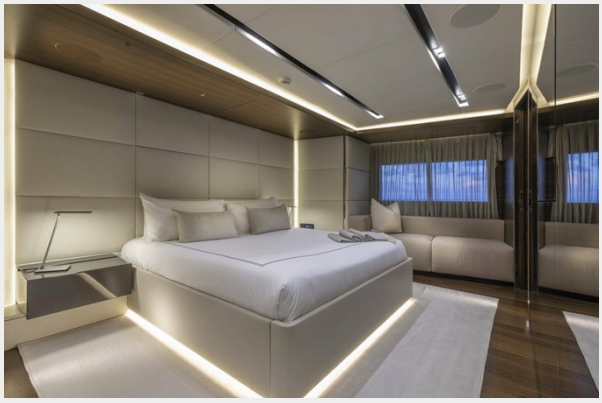

005

006

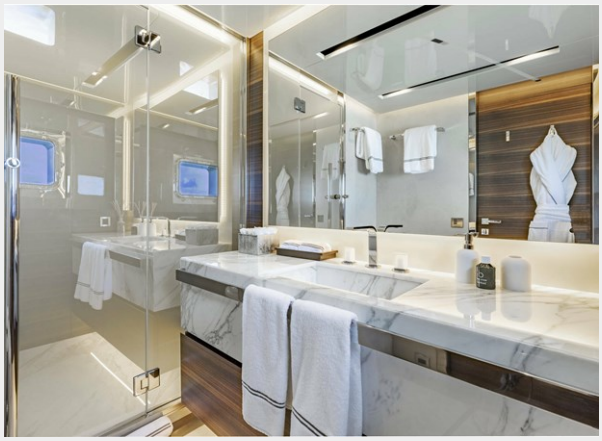

Андрей Шестаков
ShestakovYachtSales.com

Телефон: +7(918)465-66-44
andrey@shestakovyachtsales.com

007

008

-009

010

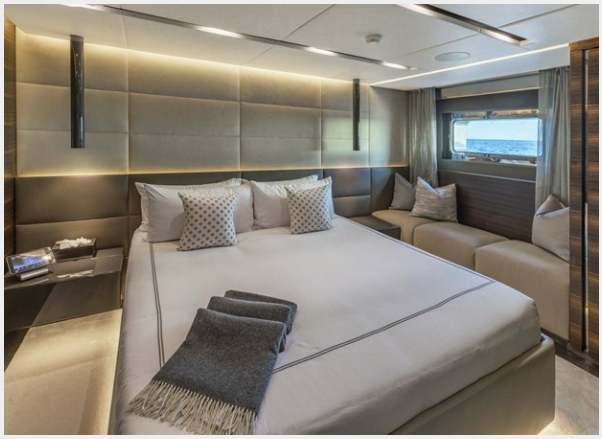

011

012

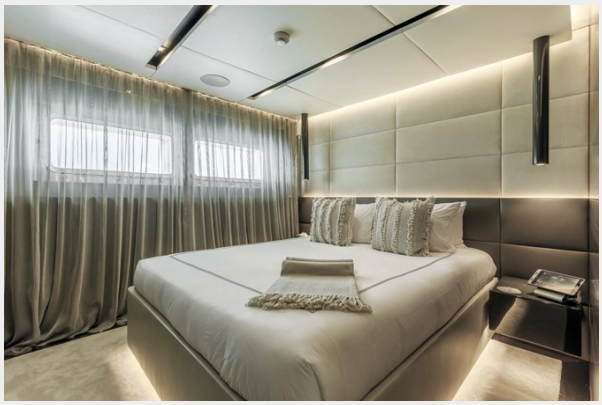

Андрей Шестаков
ShestakovYachtSales.com

Телефон: +7(918)465-66-44
andrey@shestakovyachtsales.com

013

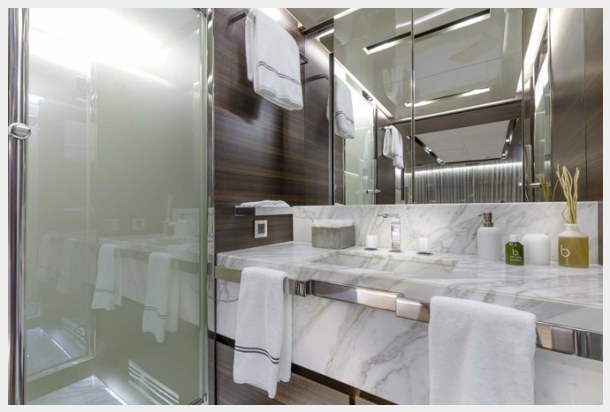

014

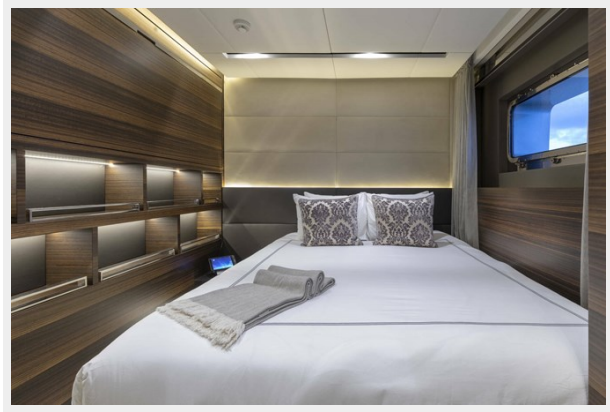

015

016

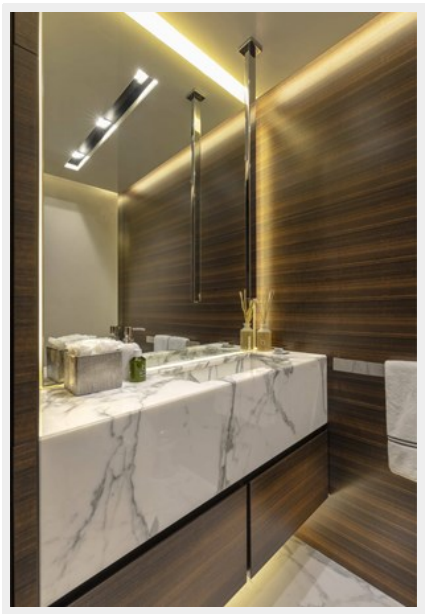

Андрей Шестаков
ShestakovYachtSales.com
Телефон: +7(918)465-66-44
andrey@shestakovyachtsales.com

017

018

019

020

021

022

Андрей Шестаков
ShestakovYachtSales.com

Телефон: +7(918)465-66-44
andrey@shestakovyachtsales.com

023

024

025

026

027

028

029

030

031

GA-032

GA-033

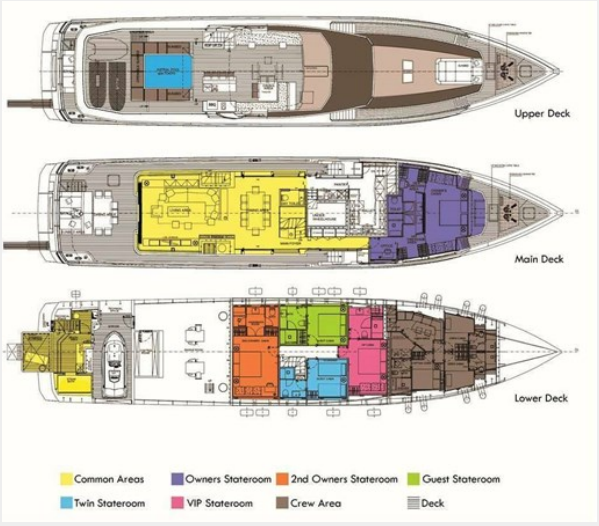

КОНТАКТЫ

Андрей Шестаков (Andrey Shestakov) – ведущий яхтенный брокер отдела продаж яхт и судов компании Shestakov Yacht Sales Inc. Официальный представитель Shestakov Yacht Sales Inc. для русскоговорящих клиентов в центральном офисе компании в Майами/Форт Лодердейл/Флорида/США.

Контактная информация

Email: **andrey@shestakovyachtsales.com**

Web: **shestakovyachtsales.com**

Телефоны

Краснодарский край: **+7(918)465-66-44**

США, Майами, Флорида: **+1(954)274-4435**

Время работы

Понедельник – Суббота: **9:00 - 21:00** EDT

Воскресенье: **Закрыто**

Адрес

Harbour Towne Marina, 850 NE 3rd St, STE 213, Dania, FL 33004