SHESTAKOV
Yacht Sales

TRITON — CANADIAN SAILCRAFT

Судостроитель: CANADIAN SAILCRAFT

Год постройки: 1982

Модель: Cruising/Racing Sailboat

Цена: ЦЕНА ЯХТЫ ПО ЗАПРОСУ

Местонахождение: United States

Длина общая: 36' 6" (11.13mm)

Ширина: 11.5

Мин. осадка: 4' 11" (1.5mm)

Купить **Triton — CANADIAN SAILCRAFT** а также выбрать подходящую вам яхту из нашего **каталога яхт** вам поможет опытный яхтенный брокер Андрей Шестаков. На сегодняшний день компания **Shestakov Yacht Sales Inc.** имеет большое количество яхт в **собственном списке продаж**, а также тесно сотрудничает со всеми крупными **яхтенными производителями** по всему миру.

Для того чтобы купить яхту **Triton — CANADIAN SAILCRAFT** а также проконсультироваться по любому вопросу связанному с покупкой, продажей, чартером яхт позвоните по телефону **+7(918)465-66-44**.

ОГЛАВЛЕНИЕ

ОГЛАВЛЕНИЕ 2
ХАРАКТЕРИСТИКИ 5
Основная информация 5
Размеры 5
Скорость, вместимость и масса 5
Размещение 5
Корпус и палуба 5
Информация о двигателе 6
ФОТОГРАФИИ 7
IMG_0234 7
IMG_0236 7
20220601_103518 7
20220601_103535 7
20220601_103601 8
20220601_103640 8
20220601_103652 8
20220601_103804 8
20220601_103813 8
20220601_103848 8
20220601_103940 9
20220601_104844 9
20220601_104951 9
20220601_105003 9
20220601_105028 9
20220601_105041 9
20220601_105104 10
20220601_105336 10
20220601_105658 10

20220601_105550 10
20220601_105920 11
IMG_0237 11
IMG_0238 11
IMG_0288 11
IMG_0243 11
IMG_0245 11
IMG_0248 12
IMG_0246 12
IMG_0250 12
IMG_0251 12
IMG_0252 12
IMG_0253 12
IMG_0254 13
IMG_0255 13
IMG_0256 13
IMG_0257 13
IMG_0258 13
IMG_0259 13
IMG_0260 14
IMG_0261 14
IMG_0262 14
IMG_0263 14
IMG_0264 14
IMG_0265 14
IMG_0266 15
IMG_0267 15
IMG_0268 15
IMG_0269 15

IMG_0269-2 15
IMG_0270 15
IMG_0271 16
IMG_0272 16
IMG_0273 16
IMG_0274 16
IMG_0275 16
IMG_0276 16
IMG_0278 17
IMG_0279 17
IMG_0280 17
IMG_0281 17
IMG_0282 17
IMG_0283 17
IMG_0286 18
КОНТАКТЫ 19
Контактная информация 19
Телефоны 19
Время работы 19
Адрес 19

ХАРАКТЕРИСТИКИ

Основная информация

Тип судна: Cruising/Racing Sailboat

Модельный год: 1982

Год постройки: 1982

Страна: United States

Размеры

Длина общая: 36' 6" (11.13mm)

Длина палубы: 29' 3" (8.92mm)

Ширина: 11.5

Мин. осадка: 4' 11" (1.5mm)

Скорость, вместимость и масса

Вместимость воды: 100 Gallons

Вместимость сточного бака: 20 Gal Gallons

Объем топливного бака: 42 Gal Gallons

Размещение

Всего кают: 1

Всего коек: 2

Спальные места: 5

Всего ком. состава: 1

Корпус и палуба

Материал корпуса: Fiberglass

Материал палубы: Fiberglass Sandwich

Комплектация корпуса: Fin & Skeg

Цвет корпуса: White

Дизайнер корпуса: Raymond Walls

Информация о двигателе

Двигатели: 1

Производитель: Westerbeke

Тип двигателя: Inboard

Тип топлива: Diesel

Андрей Шестаков
ShestakovYachtSales.com
Телефон: +7(918)465-66-44
andrey@shestakovyachtsales.com

ФОТОГРАФИИ

IMG_0234

IMG_0236

20220601_103518

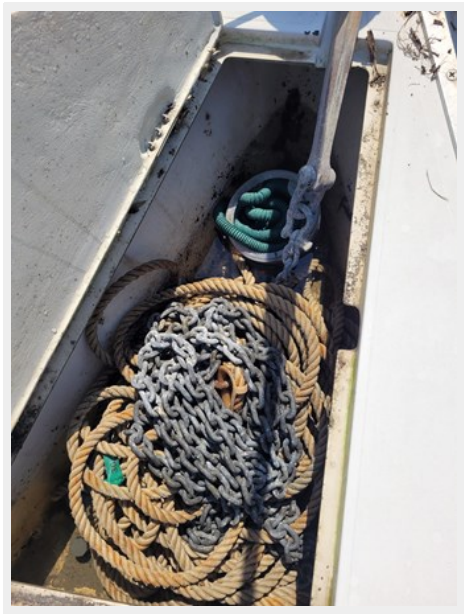

20220601_103535

20220601_103601

20220601_103640

20220601_103652

20220601_103804

20220601_103813

20220601_103848

20220601_103940

20220601_104844

20220601_104951

20220601_105003

20220601_105028

20220601_105041

20220601_105104

20220601_105336

20220601_105550

20220601_105658

20220601_105920

IMG_0237

IMG_0238

IMG_0288

IMG_0243

IMG_0245

IMG_0246

IMG_0248

IMG_0250

IMG_0251

IMG_0252

IMG_0253

IMG_0254

IMG_0255

IMG_0256

IMG_0257

IMG_0258

IMG_0259

IMG_0260

IMG_0261

IMG_0262

IMG_0263

IMG_0264

IMG_0265

IMG_0266

IMG_0267

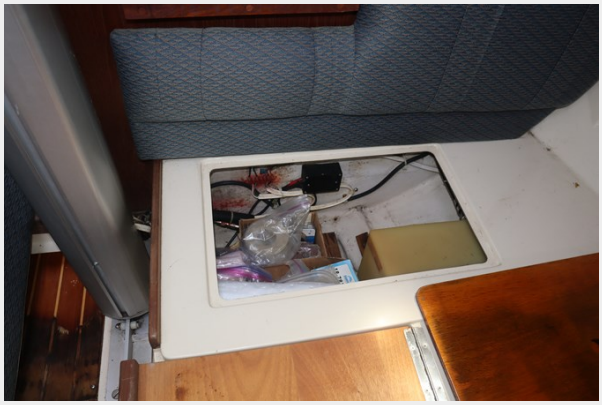

IMG_0268

IMG_0269

IMG_0269-2

IMG_0270

IMG_0271

IMG_0272

IMG_0273

IMG_0274

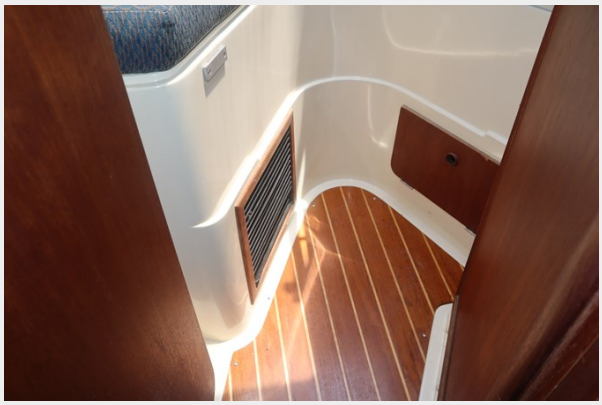

IMG_0275

IMG_0276

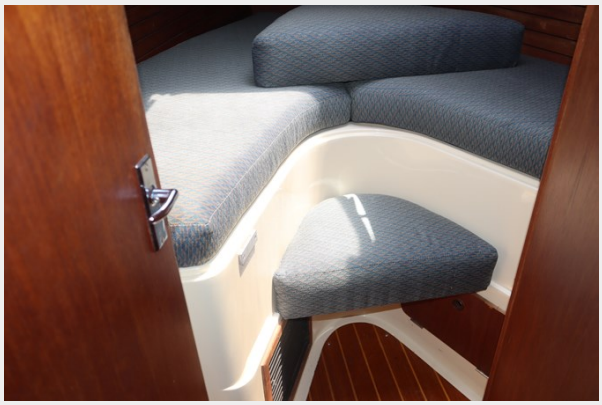

IMG_0278

IMG_0279

IMG_0280

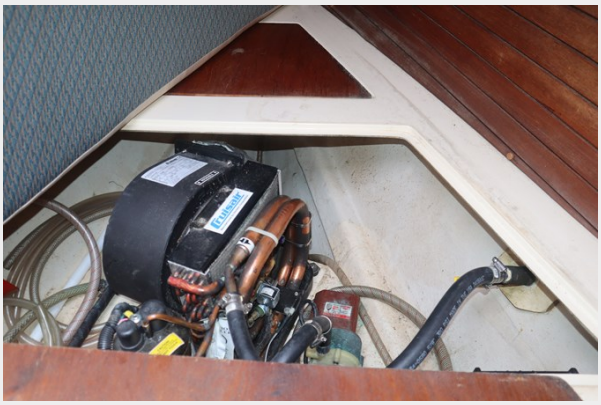

IMG_0281

IMG_0282

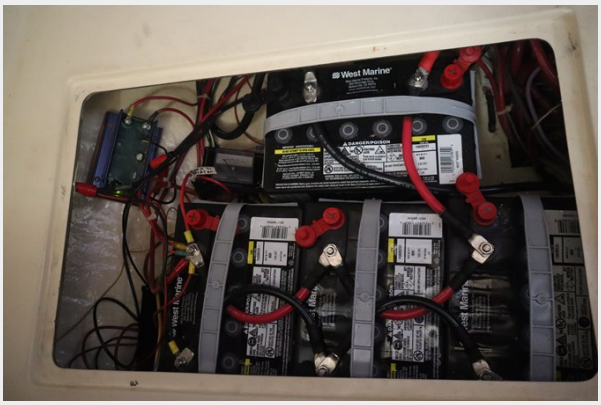

IMG_0283

IMG_0286

КОНТАКТЫ

Андрей Шестаков (Andrey Shestakov) – ведущий яхтенный брокер отдела продаж яхт и судов компании Shestakov Yacht Sales Inc. Официальный представитель Shestakov Yacht Sales Inc. для русскоговорящих клиентов в центральном офисе компании в Майами/Форт Лодердейл/Флорида/США.

Контактная информация

Email: **andrey@shestakovyachtsales.com**

Web: **shestakovyachtsales.com**

Телефоны

Краснодарский край: **+7(918)465-66-44**

США, Майами, Флорида: **+1(954)274-4435**

Время работы

Понедельник – Суббота: **9:00 - 21:00** EDT

Воскресенье: **Закрыто**

Адрес

Harbour Towne Marina, 850 NE 3rd St, STE 213, Dania, FL 33004