SANLORENZO SX76 #28 "28 SEVEN" — SANLORENZO

Судостроитель: SANLORENZO

Год постройки: 2019

Модель: Моторная яхта

Цена: ЦЕНА ЯХТЫ ПО ЗАПРОСУ

Длина общая: 78' (23.75mm)

Ширина: 21.62

Макс. осадка: 5' 5" (1.65mm)

Крейс. скорость: 20 Knots Kts. (23 MPH)

Макс. скорость: 22 Knots Kts. (25 MPH)

Купить **Sanlorenzo SX76 #28 "28 Seven" — SANLORENZO** а также выбрать подходящую вам яхту из нашего **каталога яхт** вам поможет опытный яхтенный брокер Андрей Шестаков. На сегодняшний день компания **Shestakov Yacht Sales Inc.** имеет большое количество яхт в **собственном списке продаж**, а также тесно сотрудничает со всеми крупными **яхтенными производителями** по всему миру.

Для того чтобы купить яхту **Sanlorenzo SX76 #28 "28 Seven" — SANLORENZO** а также проконсультироваться по любому вопросу связанному с покупкой, продажей, чартером яхт позвоните по телефону **+7(918)465-66-44**.

ОГЛАВЛЕНИЕ

ОГЛАВЛЕНИЕ 2
ХАРАКТЕРИСТИКИ 3
- Обзор 3
- Основная информация 3
- Размеры 3
- Скорость, вместимость и масса 3
- Размещение 4
- Корпус и палуба 4
- Информация о двигателе 4

ФОТОГРАФИИ 5
КОНТАКТЫ 11
- Контактная информация 11
- Телефоны 11
- Время работы 11
- Адрес 11

ХАРАКТЕРИСТИКИ

Обзор

Sanlorenzo SX76 #28 with the name “28 SEVEN” for sale built in 2019 Equipped with 2 Volvo IPS3 1050 D13B (800 HP). Lay out with 4 bedrooms to accommodate 8 guests.SX76: a happy and intelligence synthesis between the classic motor yacht with flying bridge and recent and growing Explorer model, the SX76 incorporates the total family feeling of the SX line, keeping all the style features of the SX88.This model is characterized by unprecedented intelligent, rational and practical solutions, and as always, is marked by Sanlorenzo’s unmistakable style, based on moderation, balance of volumes and the characteristic elegance of the brand.

Основная информация

Тип судна: Моторная яхта

Модельный год: 2019

Год постройки: 2019

Размеры

Длина общая: 78' (23.75mm)

Ширина: 21.62

Макс. осадка: 5' 5" (1.65mm)

Скорость, вместимость и масса

Крейс. скорость: 20 Knots Kts. (23 MPH)

Макс. скорость: 22 Knots Kts. (25 MPH)

Вместимость воды: 1400 Gallons

Вместимость сточного бака: 105.67 Gal Gallons

Объем топливного бака: 1149.15 Gal Gallons

Размещение

Всего кают: 4

Всего коек: 8

Койки экипажа: 2

Комм. состав экипажа: 1

Корпус и палуба

Материал корпуса: GRP

Информация о двигателе

Двигатели: 2

Производитель: Volvo Penta

Тип двигателя: Inboard

Тип топлива: Diesel

Андрей Шестаков
ShestakovYachtSales.com
Телефон: +7(918)465-66-44
andrey@shestakovyachtsales.com

ФОТОГРАФИИ

Андрей Шестаков
ShestakovYachtSales.com
Телефон: +7(918)465-66-44
andrey@shestakovyachtsales.com

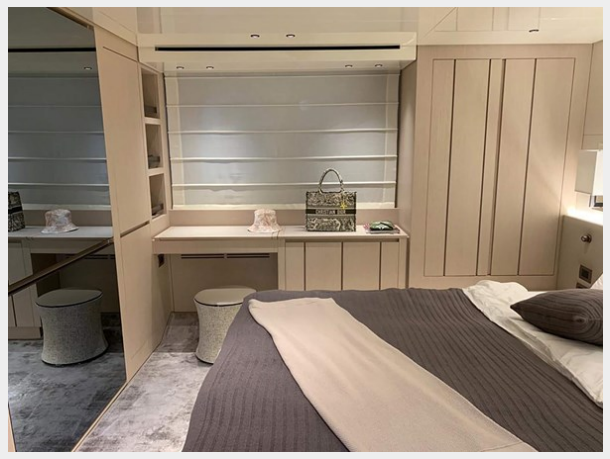

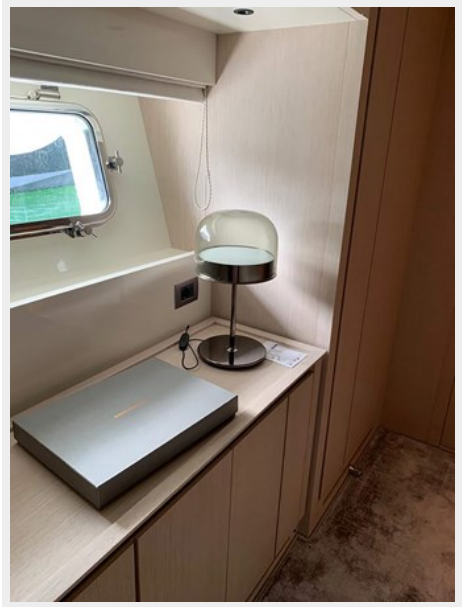

Андрей Шестаков
ShestakovYachtSales.com
Телефон: +7(918)465-66-44
andrey@shestakovyachtsales.com

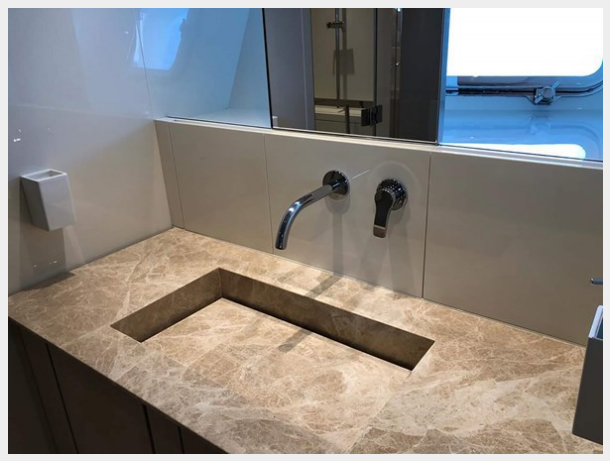

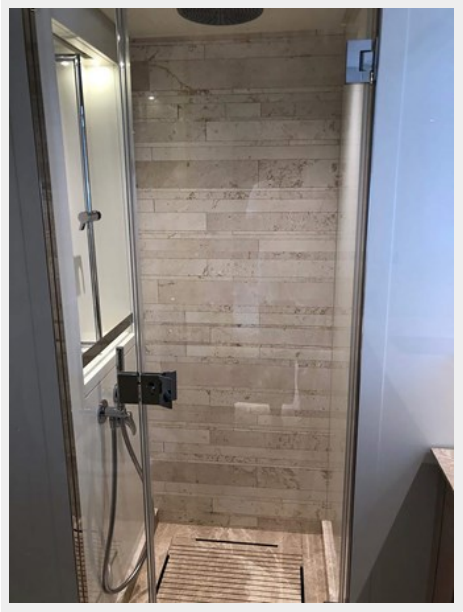

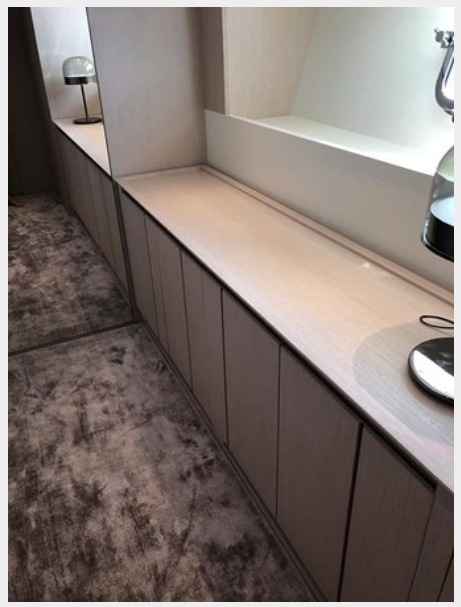

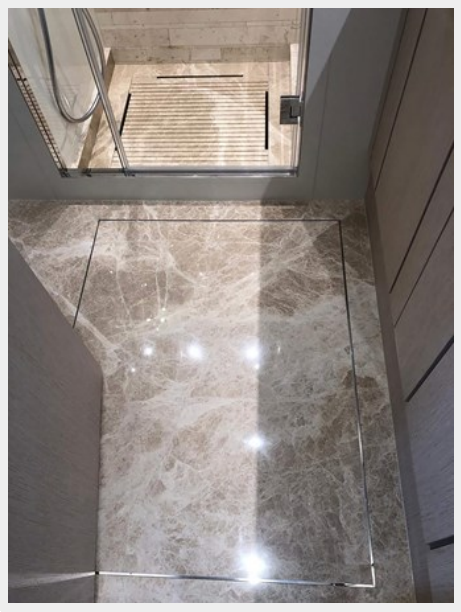

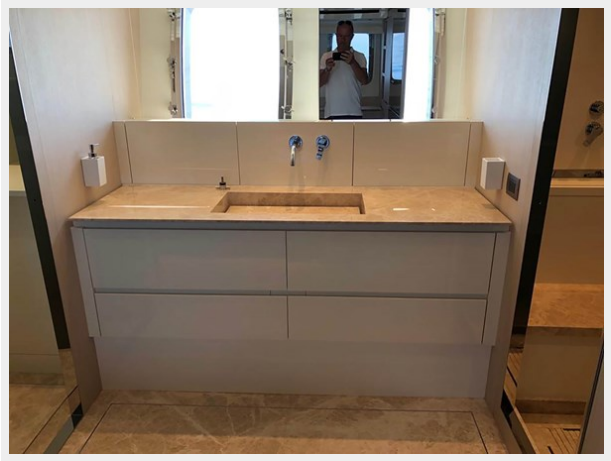

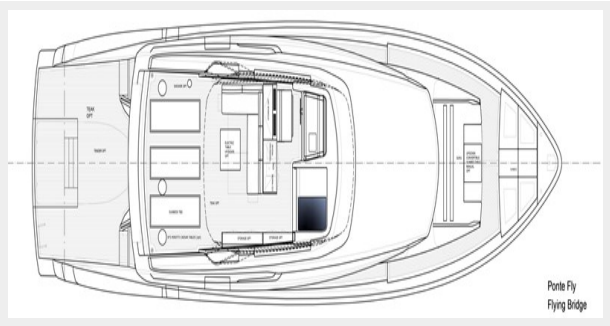
Ponte Fly
Flying Bridge

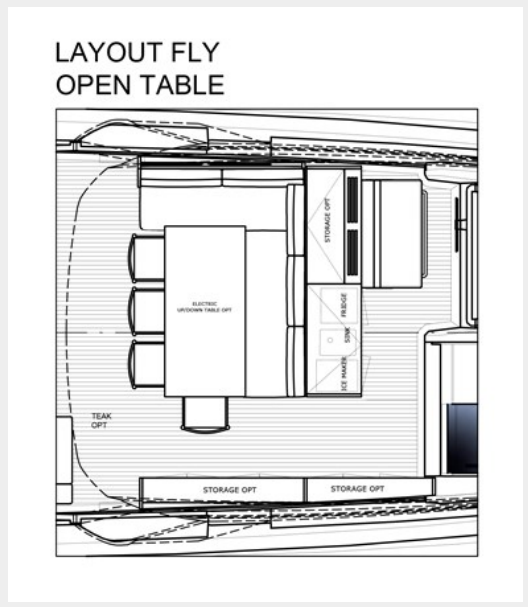
LAYOUT FLY
OPEN TABLE
STORAGE OPT
ELECTRIC UP/DOWN TABLE OPT
FRIDGE
SINK
ICE MAKER
TEAK OPT
STORAGE OPT
STORAGE OPT

Profilo
Profile

КОНТАКТЫ

Андрей Шестаков (Andrey Shestakov) – ведущий яхтенный брокер отдела продаж яхт и судов компании Shestakov Yacht Sales Inc. Официальный представитель Shestakov Yacht Sales Inc. для русскоговорящих клиентов в центральном офисе компании в Майами/Форт Лодердейл/Флорида/США.

Контактная информация

Email: **andrey@shestakovyachtsales.com**

Web: **shestakovyachtsales.com**

Телефоны

Краснодарский край: **+7(918)465-66-44**

США, Майами, Флорида: **+1(954)274-4435**

Время работы

Понедельник – Суббота: **9:00 - 21:00** EDT

Воскресенье: **Закрыто**

Адрес

Harbour Towne Marina, 850 NE 3rd St, STE 213, Dania, FL 33004