IN-FLIGHT — HATTERAS

Судостроитель: HATTERAS

Год постройки: 1999

Модель: Катер для спортивной рыбалки

Цена: ЦЕНА ЯХТЫ ПО ЗАПРОСУ

Местонахождение: Panama

Длина общая: 70' (21.34mm)

Ширина: 18

Купить **IN-FLIGHT — HATTERAS** а также выбрать подходящую вам яхту из нашего **каталога яхт** вам поможет опытный яхтенный брокер Андрей Шестаков. На сегодняшний день компания **Shestakov Yacht Sales Inc.** имеет большое количество яхт в **собственном списке продаж**, а также тесно сотрудничает со всеми крупными **яхтенными производителями** по всему миру.

Для того чтобы купить яхту **IN-FLIGHT — HATTERAS** а также проконсультироваться по любому вопросу связанному с покупкой, продажей, чартером яхт позвоните по телефону **+7(918)465-66-44**.

ОГЛАВЛЕНИЕ

ОГЛАВЛЕНИЕ 2
ХАРАКТЕРИСТИКИ 4
Обзор 4
Основная информация 4
Размеры 4
Скорость, вместимость и масса 4
Размещение 4
Корпус и палуба 4
Информация о двигателе 5
ФОТОГРАФИИ 6
8431996_20220804133047190_1_XLARGE 6
8431996_20220804133054104_1_XLARGE 6
8431996_20220804133050192_1_XLARGE 6
8431996_20220804112945081_1_XLARGE 6
8431996_20220804112947548_1_XLARGE 6
8431996_20220804112949103_1_XLARGE 6
8431996_20220804112951046_1_XLARGE 7
8431996_20220804112953059_1_XLARGE 7
8431996_20220804112955054_1_XLARGE 7
8431996_20220804112957056_1_XLARGE 7
8431996_20220804112959070_1_XLARGE 7
8431996_20220804113001222_1_XLARGE 7
8431996_20220804113005125_1_XLARGE 8
8431996_20220804113003155_1_XLARGE 8
8431996_20220804113009098_1_XLARGE 8
8431996_20220804113007125_1_XLARGE 8
8431996_20220804113011133_1_XLARGE 9
8431996_20220804113013150_1_XLARGE 9

8431996_20220804113015135_1_XLARGE 9
8431996_20220804113017241_1_XLARGE 9
8431996_20220804113019188_1_XLARGE 9
8431996_20220804113021167_1_XLARGE 9
8431996_20220804113025445_1_XLARGE 10
8431996_20220804113023352_1_XLARGE 10
8431996_20220804133052046_1_XLARGE 10
8431996_20220804133058081_1_XLARGE 10
КОНТАКТЫ 11
Контактная информация 11
Телефоны 11
Время работы 11
Адрес 11

ХАРАКТЕРИСТИКИ

Обзор

1999 Hatteras sport fish with only 2000 hours conveniently located at the mouth of the Panama canal ready to ship to the US or any location internationally.

Основная информация

Тип судна: Катер для спортивной рыбалки

Модельный год: 1999

Год постройки: 1999

Страна: Panama

Размеры

Длина общая: 70' (21.34mm)

Длина палубы: 70' (21.34mm)

Ширина: 18

Скорость, вместимость и масса

Вместимость воды: 365 Gallons

Вместимость сточного бака: 90 Gal Gallons

Объем топливного бака: 2000 Gal Gallons

Размещение

Всего кают: 4

Всего ком. состава: 3

Корпус и палуба

Материал корпуса: Fiberglass

Информация о двигателе

Двигатели: 2

Производитель: MTU

Тип двигателя: Inboard

Тип топлива: Diesel

Андрей Шестаков
ShestakovYachtSales.com
Телефон: +7(918)465-66-44
andrey@shestakovyachtsales.com

ФОТОГРАФИИ

8431996_20220804133047190_1_XLARGE

8431996_20220804133054104_1_XLARGE

8431996_20220804133050192_1_XLARGE

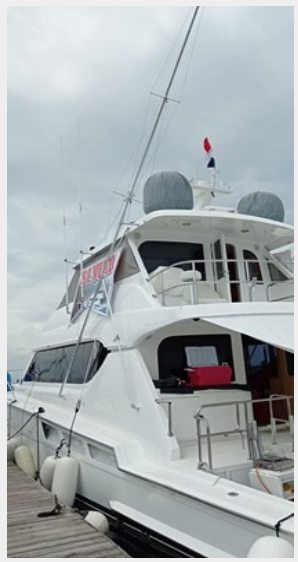

8431996_20220804112945081_1_XLARGE

8431996_20220804112947548_1_XLARGE

8431996_20220804112949103_1_XLARGE

8431996_20220804112951046_1_XLARGE

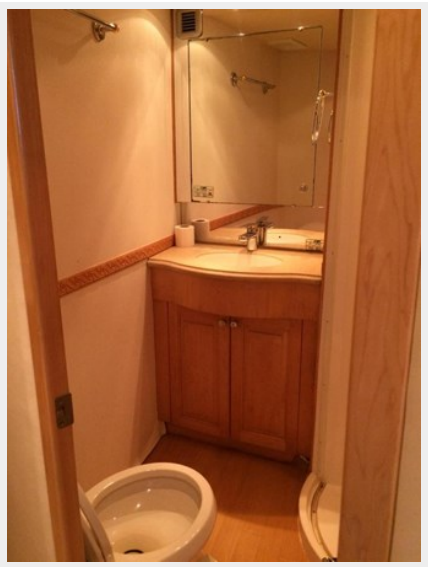

8431996_20220804112953059_1_XLARGE

8431996_20220804112955054_1_XLARGE

8431996_20220804112957056_1_XLARGE

8431996_20220804112959070_1_XLARGE

8431996_20220804113001222_1_XLARGE

8431996_20220804113005125_1_XLARGE

8431996_20220804113003155_1_XLARGE

8431996_20220804113009098_1_XLARGE

8431996_20220804113007125_1_XLARGE

8431996_20220804113011133_1_XLARGE

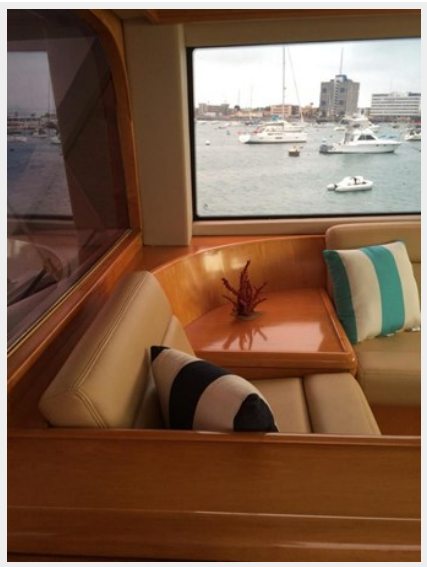

8431996_20220804113013150_1_XLARGE

8431996_20220804113015135_1_XLARGE

8431996_20220804113017241_1_XLARGE

8431996_20220804113019188_1_XLARGE

8431996_20220804113021167_1_XLARGE

Андрей Шестаков
ShestakovYachtSales.com
Телефон: +7(918)465-66-44
andrey@shestakovyachtsales.com

8431996_20220804113025445_1_XLARGE

8431996_20220804113023352_1_XLARGE

8431996_20220804133052046_1_XLARGE

8431996_20220804133058081_1_XLARGE

КОНТАКТЫ

Андрей Шестаков (Andrey Shestakov) – ведущий яхтенный брокер отдела продаж яхт и судов компании Shestakov Yacht Sales Inc. Официальный представитель Shestakov Yacht Sales Inc. для русскоговорящих клиентов в центральном офисе компании в Майами/Форт Лодердейл/Флорида/США.

Контактная информация

Email: **andrey@shestakovyachtsales.com**

Web: **shestakovyachtsales.com**

Телефоны

Краснодарский край: **+7(918)465-66-44**

США, Майами, Флорида: **+1(954)274-4435**

Время работы

Понедельник – Суббота: **9:00 - 21:00** EDT

Воскресенье: **Закрыто**

Адрес

Harbour Towne Marina, 850 NE 3rd St, STE 213, Dania, FL 33004