SHESTAKOV
Yacht Sales

OUR DESTINY — CARVER

Судостроитель: CARVER

Год постройки: 2002

Модель: Моторная яхта

Цена: ЦЕНА ЯХТЫ ПО ЗАПРОСУ

Местонахождение: United States

Длина общая: 46' 11" (14.3mm)

Ширина: 14.91

Макс. осадка: 3' 7" (1.09mm)

Крейс. скорость: 17.38 Knots Kts. (20 MPH)

Макс. скорость: 21.72 Knots Kts. (25 MPH)

Купить **Our Destiny — CARVER** а также выбрать подходящую вам яхту из нашего **каталога яхт** вам поможет опытный яхтенный брокер Андрей Шестаков. На сегодняшний день компания **Shestakov Yacht Sales Inc.** имеет большое количество яхт в **собственном списке продаж**, а также тесно сотрудничает со всеми крупными **яхтенными производителями** по всему миру.

Для того чтобы купить яхту **Our Destiny — CARVER** а также проконсультироваться по любому вопросу связанному с покупкой, продажей, чартером яхт позвоните по телефону **+7(918)465-66-44**.

ОГЛАВЛЕНИЕ

ОГЛАВЛЕНИЕ 2
ХАРАКТЕРИСТИКИ 6
Обзор 6
Основная информация 6
Размеры 6
Скорость, вместимость и масса 7
Размещение 7
Корпус и палуба 7
Информация о двигателе 7
ФОТОГРАФИИ 8
2 8
3 8
4 8
5 8
6 8
7 8
8 9
9 9
10 9
11 9
12 9
13 9
14 10
15 10
16 10
17 10
18 10
19 10

20 11
21 11
22 11
23 11
24 11
25 11
26 12
27 12
28 12
29 12
30 12
31 12
32 13
33 13
34 13
35 13
36 13
37 13
38 14
39 14
40 14
41 14
42 14
43 14
44 15
45 15
46 15
47 15
48 15

49 15
50 16
51 16
52 16
53 16
54 16
55 16
56 17
57 17
58 17
59 17
60 17
61 17
62 18
63 18
64 18
65 18
66 18
67 18
68 19
69 19
70 19
71 19
72 19
73 19
КОНТАКТЫ 20
Контактная информация 20
Телефоны 20
Время работы 20

Адрес 20

ХАРАКТЕРИСТИКИ

Обзор

The owner of this vessel is a diesel technician by trade and is a talented hands-on Yachtsman. He does all of the maintenance and upgrades himself and it is very obvious that he takes pride in his work and his boat. This is the guy that you buy a used boat from! The boat needs nothing and is turn key ready to go cruising. Come take a look and you will be impressed. The interior is massive featuring a spacious salon, 3 private staterooms, 2 heads with shower stalls, a modern gourmet galley with dinette and upgraded furniture. The exterior features a "party time" AIR CONDITIONED FLYBRIDGE with an L-shaped dinette/settee, 3 helm chairs and a serving bar. The aft deck is spacious and features wing doors, a flatscreen TV, wet bar, bench seat and a hardtop with full weather enclosure. The wide swim platform with extension for the davit makes boarding a breeze plus the molded stairway to the aft deck feels safe and secure. All new Raymarine Electronics at the helm plus bow thruster and electronic engine controls. Come take a look and start making your cruising plans. A Perfect Great Looper Vessel with vertical air draft below the 19'6" maximum.

Основная информация

Тип судна: Моторная яхта

Подкатегория: Aft Cabin

Модельный год: 2002

Год постройки: 2002

Страна: United States

Размеры

Длина общая: 46' 11" (14.3mm)

Ширина: 14.91

Макс. осадка: 3' 7" (1.09mm)

Скорость, вместимость и масса

Крейс. скорость: 17.38 Knots Kts. (20 MPH)

Макс. скорость: 21.72 Knots Kts. (25 MPH)

Вместимость воды: 130 Gallons

Вместимость сточного бака: 80 Gal Gallons

Объем топливного бака: 480 Gal Gallons

Размещение

Всего кают: 3

Всего ком. состава: 2

Корпус и палуба

Материал корпуса: Fiberglass

Информация о двигателе

Двигатели: 2

Производитель: Volvo

Тип двигателя: Inboard

Тип топлива: Diesel

ФОТОГРАФИИ

2

3

4

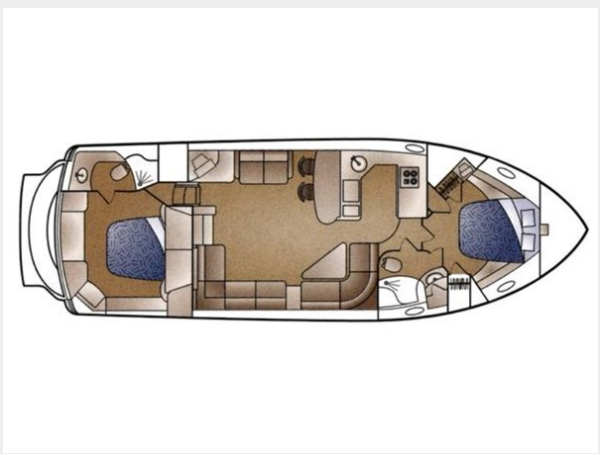

5

6

7

8

9

10

11

12

13

Андрей Шестаков
ShestakovYachtSales.com
Телефон: +7(918)465-66-44
andrey@shestakovyachtsales.com

14

15

16

17

18

19

20

21

22

23

24

25

26

27

28

29

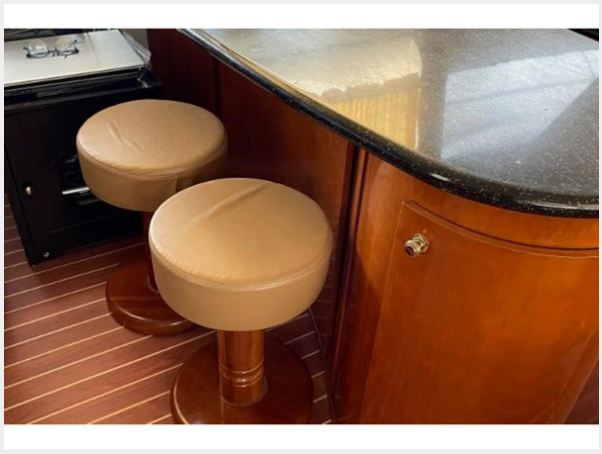

30

31

Андрей Шестаков
ShestakovYachtSales.com
Телефон: +7(918)465-66-44
andrey@shestakovyachtsales.com

32

33

34

35

36

37

38

39

40

41

42

43

44

45

46

47

48

49

50

51

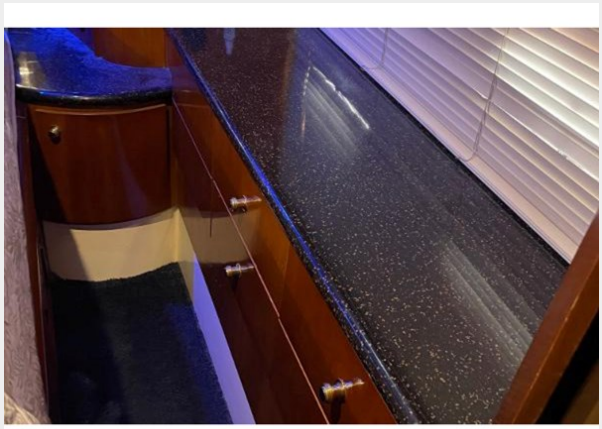

52

53

54

55

56

57

58

59

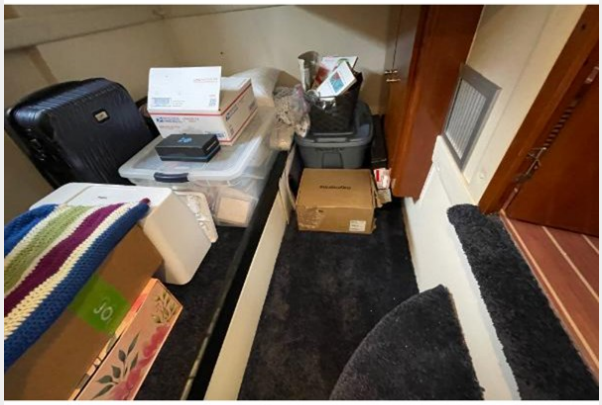

60

61

62

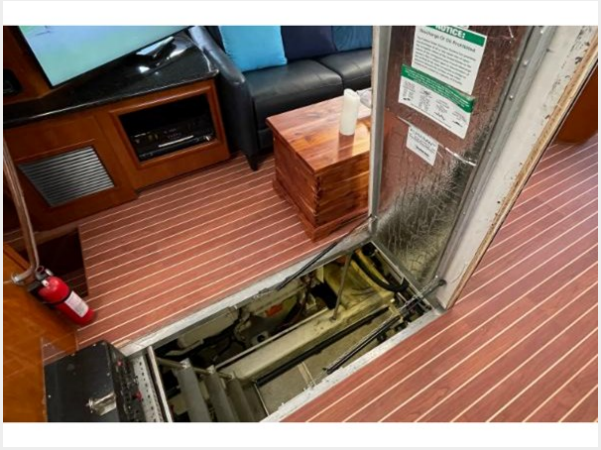

63

64

65

66

67

68

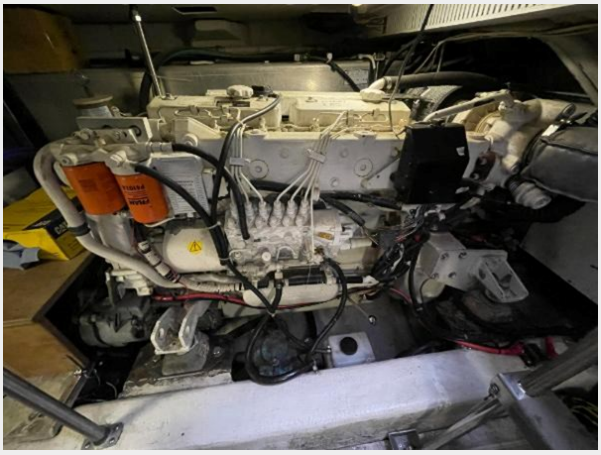

69

70

71

72

73

КОНТАКТЫ

Андрей Шестаков (Andrey Shestakov) – ведущий яхтенный брокер отдела продаж яхт и судов компании Shestakov Yacht Sales Inc. Официальный представитель Shestakov Yacht Sales Inc. для русскоговорящих клиентов в центральном офисе компании в Майами/Форт Лодердейл/Флорида/США.

Контактная информация

Email: **andrey@shestakovyachtsales.com**

Web: **shestakovyachtsales.com**

Телефоны

Краснодарский край: **+7(918)465-66-44**

США, Майами, Флорида: **+1(954)274-4435**

Время работы

Понедельник – Суббота: **9:00 - 21:00** EDT

Воскресенье: **Закрыто**

Адрес

Harbour Towne Marina, 850 NE 3rd St, STE 213, Dania, FL 33004