SHESTAKOV
Yacht Sales

ADVENTURESS III — TROJAN

Судостроитель: TROJAN

Год постройки: 1988

Модель: Катер для спортивной рыбалки

Цена: ЦЕНА ЯХТЫ ПО ЗАПРОСУ

Местонахождение: United States

Длина общая: 46' (14.02mm)

Ширина: 16.25

Макс. осадка: 3' 6" (1.07mm)

Купить **Adventuress III — TROJAN** а также выбрать подходящую вам яхту из нашего **каталога яхт** вам поможет опытный яхтенный брокер Андрей Шестаков. На сегодняшний день компания **Shestakov Yacht Sales Inc.** имеет большое количество яхт в **собственном списке продаж**, а также тесно сотрудничает со всеми крупными **яхтенными производителями** по всему миру.

Для того чтобы купить яхту **Adventuress III — TROJAN** а также проконсультироваться по любому вопросу связанному с покупкой, продажей, чартером яхт позвоните по телефону **+7(918)465-66-44**.

ОГЛАВЛЕНИЕ

ОГЛАВЛЕНИЕ 2
ХАРАКТЕРИСТИКИ 5
Обзор 5
Основная информация 5
Размеры 5
Скорость, вместимость и масса 5
Размещение 5
Корпус и палуба 6
Информация о двигателе 6
ФОТОГРАФИИ 7
8435293_20220826073732919_1_XLARGE 7
8435293_20220826073744956_1_XLARGE 7
8435293_20220826073757376_1_XLARGE 7
8435293_20220826073725607_1_XLARGE 7
8435293_20220826073730053_1_XLARGE 7
8435293_20220826073759507_1_XLARGE 7
8435293_20220826073809940_1_XLARGE 8
8435293_20220826073813008_1_XLARGE 8
8435293_20220826073829139_1_XLARGE 8
8435293_20220826073838848_1_XLARGE 8
8435293_20220826073917164_1_XLARGE 8
8435293_20220826073849929_1_XLARGE 8
8435293_20220826073907027_1_XLARGE 9
8435293_20220826073904997_1_XLARGE 9
8435293_20220826073851923_1_XLARGE 9
8435293_20220826073903111_1_XLARGE 9
8435293_20220826074009477_1_XLARGE 9
8435293_20220826073956108_1_XLARGE 9

8435293_20220826074107126_1_XLARGE	10
8435293_20220826074012884_1_XLARGE	10
8435293_20220826074024970_1_XLARGE	10
8435293_20220826074042625_1_XLARGE	10
8435293_20220826074031066_1_XLARGE	10
8435293_20220826074053514_1_XLARGE	10
8435293_20220826073933542_1_XLARGE	11
8435293_20220826073929797_1_XLARGE	11
8435293_20220826073943401_1_XLARGE	11
8435293_20220826073824663_1_XLARGE	11
8435293_20220826074135329_1_XLARGE	11
8435293_20220826074121178_1_XLARGE	11
8435293_20220826074210605_1_XLARGE	12
8435293_20220826074204339_1_XLARGE	12
8435293_20220826074153367_1_XLARGE	12
8435293_20220826074139973_1_XLARGE	12
8435293_20220826074206577_1_XLARGE	12
8435293_20220826074221235_1_XLARGE	12
8435293_20220826074232737_1_XLARGE	13
8435293_20220826074234819_1_XLARGE	13
8435293_20220826074238034_1_XLARGE	13
8435293_20220826074249509_1_XLARGE	13
8435293_20220826074251992_1_XLARGE	13
8435293_20220826074304242_1_XLARGE	13
8435293_20220826074317990_1_XLARGE	14
8435293_20220826074321563_1_XLARGE	14
8435293_20220826074350896_1_XLARGE	14
8435293_20220826074338437_1_XLARGE	14
8435293_20220826074334902_1_XLARGE	14

8435293_20220826074419370_1_XLARGE 14
8435293_20220826074406440_1_XLARGE 15
8435293_20220826074353336_1_XLARGE 15
8435293_20220826074433627_1_XLARGE 15
8435293_20220826074517288_1_XLARGE 15
8435293_20220826074437790_1_XLARGE 15
8435293_20220826074502732_1_XLARGE 15
8435293_20220826074531894_1_XLARGE 16
8435293_20220826074641670_1_XLARGE 16
8435293_20220826074604643_1_XLARGE 16
8435293_20220826074547330_1_XLARGE 16
8435293_20220826074709953_1_XLARGE 16
8435293_20220826074657059_1_XLARGE 16
8435293_20220826074738742_1_XLARGE 17
8435293_20220826074629362_1_XLARGE 17
8435293_20220826074724931_1_XLARGE 17
8435293_20220826073745975_1_XLARGE 17
КОНТАКТЫ 18
Контактная информация 18
Телефоны 18
Время работы 18
Адрес 18

ХАРАКТЕРИСТИКИ

Обзор

***"Adventuress III",* is a solid boat with excellent engines that is in the process of a complete refit.**

Much has been done to bring her back to her original glory, but there is still more to do. The seller has invested over 45k in this project so far. Some highlights of what has been done: New SeaDeck in cockpit and flybridge, all interior countertops were replaced with quartz, replaced all window tint film, new diesel fuel lines and filters, new laminate flooring in the salon, new flybridge upholstery, new cockpit bolsters, new cockpit bimini.

Engines are Detroit 8V92TA,s rated at 750HP and half only 933 original hours. Engines are reported to run great. 12.5 kw Onan diesel generator with 1620 hours.

The bottom was stripped of all paint in 2021. Any blisters were repaired and then barrier coated and painted with Trinidad 75 bottom paint (3 coats).

Основная информация

Тип судна: Катер для спортивной рыбалки

Модельный год: 1988

Год постройки: 1988

Страна: United States

Размеры

Длина общая: 46' (14.02mm)

Ширина: 16.25

Макс. осадка: 3' 6" (1.07mm)

Скорость, вместимость и масса

Вместимость воды: 175 Gallons

Объем топливного бака: 710 Gal Gallons

Размещение

Всего кают: 2

Корпус и палуба

Материал корпуса: Fiberglass

Информация о двигателе

Двигатели: 2

Производитель: Detroit Diesel

Тип двигателя: Inboard

Тип топлива: Diesel

Андрей Шестаков
ShestakovYachtSales.com
Телефон: +7(918)465-66-44
andrey@shestakovyachtsales.com

ФОТОГРАФИИ

8435293_20220826073732919_1_XLARGE

8435293_20220826073744956_1_XLARGE

8435293_20220826073757376_1_XLARGE

8435293_20220826073725607_1_XLARGE

8435293_20220826073730053_1_XLARGE

8435293_20220826073759507_1_XLARGE

Андрей Шестаков
ShestakovYachtSales.com

Телефон: +7(918)465-66-44
andrey@shestakovyachtsales.com

8435293_20220826073809940_1_XLARGE

8435293_20220826073813008_1_XLARGE

8435293_20220826073829139_1_XLARGE

8435293_20220826073838848_1_XLARGE

8435293_20220826073917164_1_XLARGE

8435293_20220826073849929_1_XLARGE

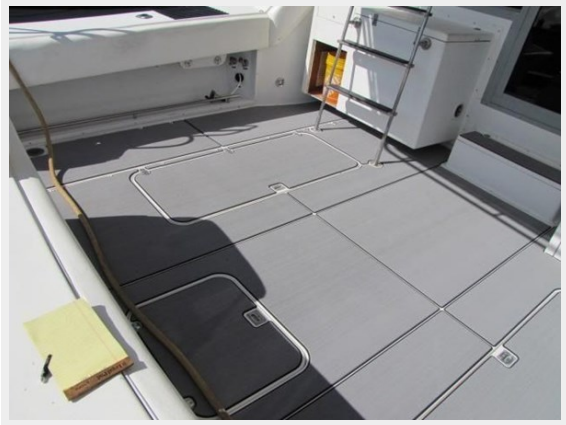

Андрей Шестаков
ShestakovYachtSales.com
Телефон: +7(918)465-66-44
andrey@shestakovyachtsales.com

8435293_20220826073907027_1_XLARGE

8435293_20220826073904997_1_XLARGE

8435293_20220826073851923_1_XLARGE

8435293_20220826073903111_1_XLARGE

8435293_20220826074009477_1_XLARGE

8435293_20220826073956108_1_XLARGE

Андрей Шестаков
ShestakovYachtSales.com
Телефон: +7(918)465-66-44
andrey@shestakovyachtsales.com

8435293_20220826074107126_1_XLARGE

8435293_20220826074012884_1_XLARGE

8435293_20220826074024970_1_XLARGE

8435293_20220826074042625_1_XLARGE

8435293_20220826074031066_1_XLARGE

8435293_20220826074053514_1_XLARGE

Андрей Шестаков
ShestakovYachtSales.com

Телефон: +7(918)465-66-44
andrey@shestakovyachtsales.com

8435293_20220826073933542_1_XLARGE

8435293_20220826073929797_1_XLARGE

8435293_20220826073943401_1_XLARGE

8435293_20220826073824663_1_XLARGE

8435293_20220826074135329_1_XLARGE

8435293_20220826074121178_1_XLARGE

8435293_20220826074210605_1_XLARGE

8435293_20220826074204339_1_XLARGE

8435293_20220826074153367_1_XLARGE

8435293_20220826074139973_1_XLARGE

8435293_20220826074206577_1_XLARGE

8435293_20220826074221235_1_XLARGE

8435293_20220826074232737_1_XLARGE

8435293_20220826074234819_1_XLARGE

8435293_20220826074238034_1_XLARGE

8435293_20220826074249509_1_XLARGE

8435293_20220826074251992_1_XLARGE

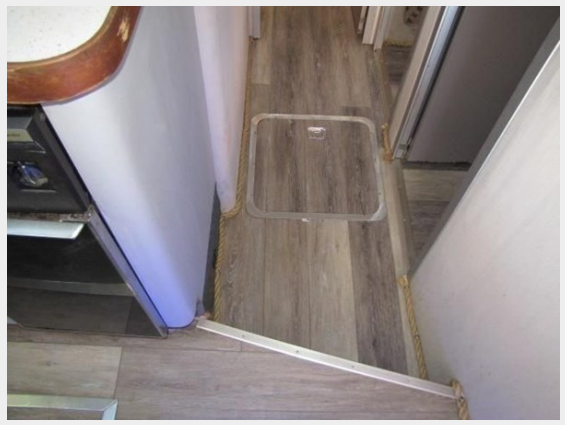

8435293_20220826074304242_1_XLARGE

8435293_20220826074317990_1_XLARGE

8435293_20220826074321563_1_XLARGE

8435293_20220826074350896_1_XLARGE

8435293_20220826074338437_1_XLARGE

8435293_20220826074334902_1_XLARGE

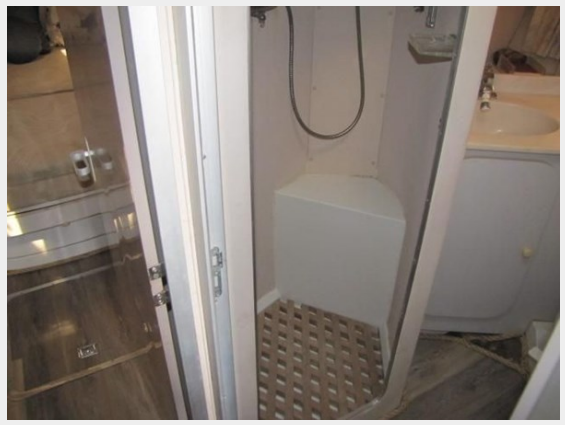

8435293_20220826074419370_1_XLARGE

8435293_20220826074406440_1_XLARGE

8435293_20220826074353336_1_XLARGE

8435293_20220826074433627_1_XLARGE

8435293_20220826074517288_1_XLARGE

8435293_20220826074437790_1_XLARGE

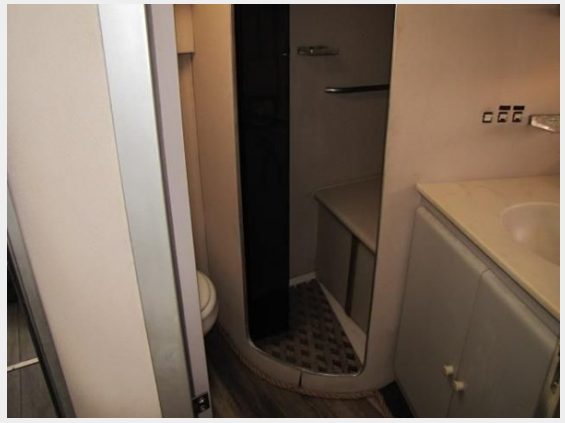

8435293_20220826074502732_1_XLARGE

8435293_20220826074531894_1_XLARGE

8435293_20220826074641670_1_XLARGE

8435293_20220826074604643_1_XLARGE

8435293_20220826074547330_1_XLARGE

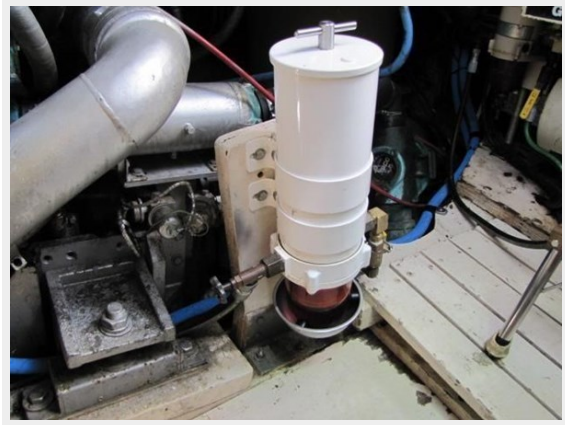

8435293_20220826074709953_1_XLARGE

8435293_20220826074657059_1_XLARGE

8435293_20220826074738742_1_XLARGE

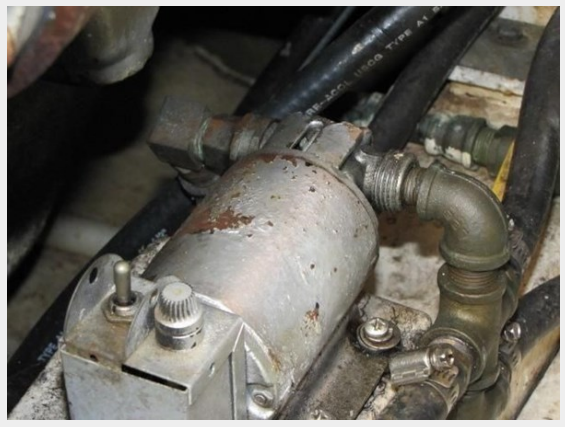

8435293_20220826074629362_1_XLARGE

8435293_20220826074724931_1_XLARGE

8435293_20220826073745975_1_XLARGE

КОНТАКТЫ

Андрей Шестаков (Andrey Shestakov) – ведущий яхтенный брокер отдела продаж яхт и судов компании Shestakov Yacht Sales Inc. Официальный представитель Shestakov Yacht Sales Inc. для русскоговорящих клиентов в центральном офисе компании в Майами/Форт Лодердейл/Флорида/США.

Контактная информация

Email: **andrey@shestakovyachtsales.com**

Web: **shestakovyachtsales.com**

Телефоны

Краснодарский край: **+7(918)465-66-44**

США, Майами, Флорида: **+1(954)274-4435**

Время работы

Понедельник – Суббота: **9:00 - 21:00** EDT

Воскресенье: **Закрыто**

Адрес

Harbour Towne Marina, 850 NE 3rd St, STE 213, Dania, FL 33004