

ICE — CUSTOM



Судостроитель: CUSTOM

Год постройки: 2023

Модель: Траулер

Цена: €4,600,000 EUR

Местонахождение: Turkey

Длина общая: 78' 7" (23.95mm)

Ширина: 23.45

Мин. осадка: 6' 11" (2.1mm)

Крейс. скорость: 10 Knots Kts. (12 MPH)

Макс. скорость: 12 Knots Kts. (14 MPH)

Купить **ICE — CUSTOM** а также выбрать подходящую вам яхту из нашего каталога яхт вам поможет опытный яхтенный брокер Андрей Шестаков. На сегодняшний день компания **Shestakov Yacht Sales Inc.** имеет большое количество яхт в собственном списке продаж, а также тесно сотрудничает со всеми крупными яхтенными производителями по всему миру.

Для того чтобы купить яхту **ICE — CUSTOM** а также проконсультироваться по любому вопросу связанному с покупкой, продажей, чартером яхт позвоните по телефону **+7(918)465-66-44**.

ОГЛАВЛЕНИЕ

ОГЛАВЛЕНИЕ	2
ХАРАКТЕРИСТИКИ	3
Основная информация	3
Размеры	3
Скорость, вместимость и масса	3
Размещение	4
Корпус и палуба	4
Информация о двигателе	4
ФОТОГРАФИИ	5
3	5
PHOTO-2021-06-09	5
WhatsApp Image 2022-04-30 at 11.31.37 (2)	5
WhatsApp Image 2022-04-30 at 11.31.37 (1)	5
WhatsApp Image 2022-04-30 at 11.31.37 (4)	5
WhatsApp Image 2022-04-30 at 11.31.37 (3)	5
WhatsApp Image 2022-04-30 at 11.31.38 (2)	6
WhatsApp Image 2022-04-30 at 11.31.38 (1)	6
WhatsApp Image 2022-04-30 at 11.31.38 (3)	6
WhatsApp Image 2022-04-30 at 11.31.38	6
WhatsApp Image 2022-04-30 at 11.31.39	7
КОНТАКТЫ	8
Контактная информация	8
Телефоны	8
Время работы	8
Адрес	8

ХАРАКТЕРИСТИКИ

Основная информация

Тип судна: Траулер

Подкатегория: Long Range Cruiser

Модельный год: 2023

Год постройки: 2023

Страна: Turkey

Размеры

Длина общая: 78' 7" (23.95mm)

Длина по ватерлинии: 76' 2" (23.2mm)

Длина палубы: 75' 6" (23mm)

Ширина: 23.45

Мин. осадка: 6' 11" (2.1mm)

Скорость, вместимость и масса

Крейс. скорость: 10 Knots Kts. (12 MPH)

Дальность на крейсерской скорости: 4000

Макс. скорость: 12 Knots Kts. (14 MPH)

Дальность на макс. скорости: 3500 Kts.

Чистый вес: 165 Pounds

Вместимость воды: 3150 Gallons

Вместимость сточного бака: 951.02 Gal
Gallons

Объем топливного бака: 6379.76 Gal
Gallons

Расход топлива: 59.44 Gal Gallons

Размещение

Всего кают: 5

Всего коек: 6

Спальные места: 10

Всего ком. состава: 6

Каюты экипажа: 4

Койки экипажа: 3

Комм. состав экипажа: 2

Корпус и палуба

Материал корпуса: Steel

Материал палубы: Iroko Wood

Комплектация корпуса: Full
Displacement

Цвет корпуса: Gray/White

Дизайнер корпуса: Soyaslan Design

Дизайнер экстерьера: Soyaslan Design

Дизайнер интерьера: BAZ Design

Информация о двигателе

Двигатели: 2

Производитель: Cummins

Тип двигателя: Inboard

Тип топлива: Diesel

ФОТОГРАФИИ

3



PHOTO-2021-06-09



WhatsApp Image 2022-04-30 at 11.31.37 (1)



WhatsApp Image 2022-04-30 at 11.31.37 (2)



WhatsApp Image 2022-04-30 at 11.31.37 (3)

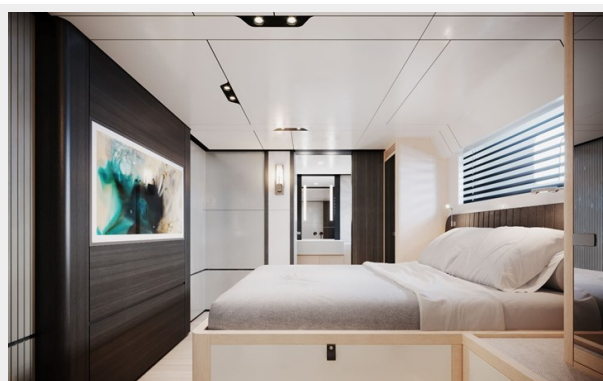

WhatsApp Image 2022-04-30 at 11.31.37 (4)



WhatsApp Image 2022-04-30 at 11.31.38 (2)

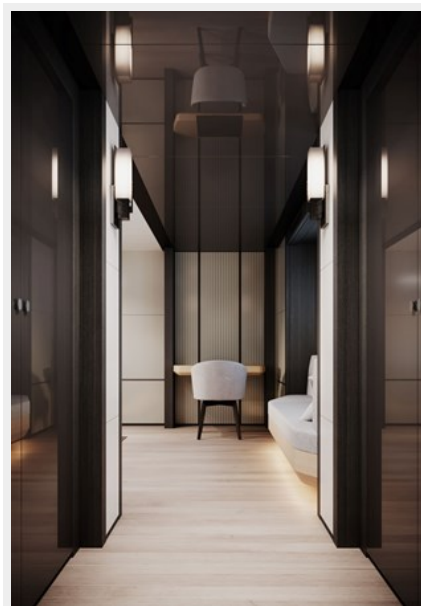

WhatsApp Image 2022-04-30 at 11.31.38 (1)

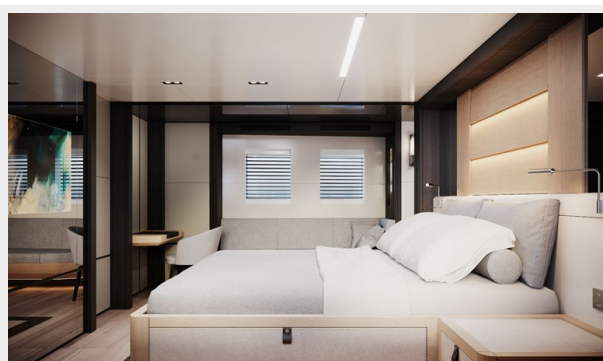

WhatsApp Image 2022-04-30 at 11.31.38 (3)

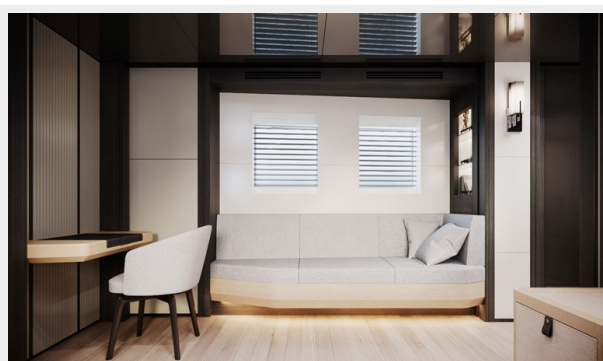

WhatsApp Image 2022-04-30 at 11.31.38



WhatsApp Image 2022-04-30 at 11.31.39



КОНТАКТЫ

Андрей Шестаков (Andrey Shestakov) – ведущий яхтенный брокер отдела продаж яхт и судов компании Shestakov Yacht Sales Inc. Официальный представитель Shestakov Yacht Sales Inc. для русскоговорящих клиентов в центральном офисе компании в Майами/Форт Лодердейл/Флорида/США.

Контактная информация

Email: andrey@shestakovyachtsales.com

Web: shestakovyachtsales.com

Телефоны

Краснодарский край: **+7(918)465-66-44**

США, Майами, Флорида: **+1(954)274-4435**

Время работы

Понедельник – Суббота: **9:00 - 21:00**
EDT

Воскресенье: **Закрыто**

Адрес



Harbour Towne Marina, 850 NE 3rd St,
STE 213, Dania, FL 33004