SHESTAKOV
Yacht Sales

ISLAND TEMPUS — AZIMUT YACHTS

Судостроитель: AZIMUT YACHTS

Год постройки: 2014

Модель: Моторная яхта

Цена: ЦЕНА ЯХТЫ ПО ЗАПРОСУ

Местонахождение: United States

Длина общая: 54' (16.46mm)

Ширина: 16.16

Мин. осадка: 4' 5" (1.35mm)

Макс. осадка: 4' 5" (1.35mm)

Крейс. скорость: 25 Knots Kts. (29 MPH)

Макс. скорость: 32 Knots Kts. (37 MPH)

Купить **Island Tempus — AZIMUT YACHTS** а также выбрать подходящую вам яхту из нашего **каталога яхт** вам поможет опытный яхтенный брокер Андрей Шестаков. На сегодняшний день компания **Shestakov Yacht Sales Inc.** имеет большое количество яхт в **собственном списке продаж**, а также тесно сотрудничает со всеми крупными **яхтенными производителями** по всему миру.

Для того чтобы купить яхту **Island Tempus — AZIMUT YACHTS** а также проконсультироваться по любому вопросу связанному с покупкой, продажей, чартером яхт позвоните по телефону **+7(918)465-66-44**.

ОГЛАВЛЕНИЕ

ОГЛАВЛЕНИЕ 2
ХАРАКТЕРИСТИКИ 3
Обзор 3
Основная информация 3
Размеры 3
Скорость, вместимость и масса 4
Размещение 4
Корпус и палуба 4
Информация о двигателе 4
ФОТОГРАФИИ 5
КОНТАКТЫ 14
Контактная информация 14
Телефоны 14
Время работы 14
Адрес 14

ХАРАКТЕРИСТИКИ

Обзор

MAKE AN OFFER ~ URGENT SALE REQUIRED

Visible while on dry dock at PALM BEACH YACHT CENTER

Fresh Bottom Paint +Zincs + Prop Speed as of 12/2023

FUNCTIONING SEA KEEPER LEGACY

New Outdoor Upholstery in 2022

Teak Refinished in 2022

Основная информация

Тип судна: Моторная яхта

Модельный год: 2014

Год постройки: 2014

Страна: United States

Размеры

Длина общая: 54' (16.46mm)

Длина по ватерлинии: 53' 6" (16.31mm)

Ширина: 16.16

Мин. осадка: 4' 5" (1.35mm)

Макс. осадка: 4' 5" (1.35mm)

Скорость, вместимость и масса

Крейс. скорость: 25 Knots Kts. (29 MPH)

Дальность на крейсерской скорости: 350

Макс. скорость: 32 Knots Kts. (37 MPH)

Чистый вес: 56000 Pounds

Вместимость воды: 156 Gallons

Вместимость сточного бака: 38 Gal Gallons

Объем топливного бака: 309 Gal Gallons

Размещение

Всего кают: 3

Всего коек: 5

Всего ком. состава: 2

Корпус и палуба

Материал корпуса: Fiberglass

Информация о двигателе

Двигатели: 2

Производитель: Volvo Penta

Тип двигателя: Inboard

Тип топлива: Diesel

ФОТОГРАФИИ

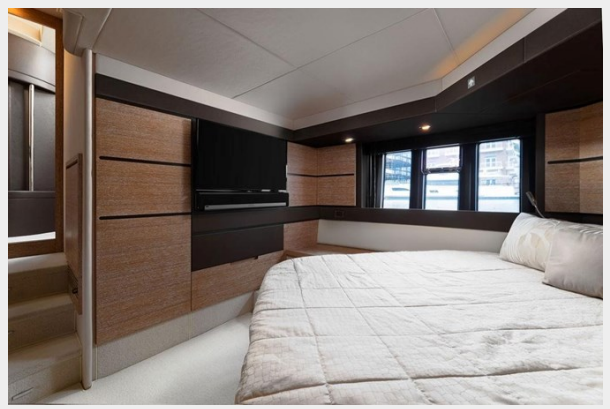

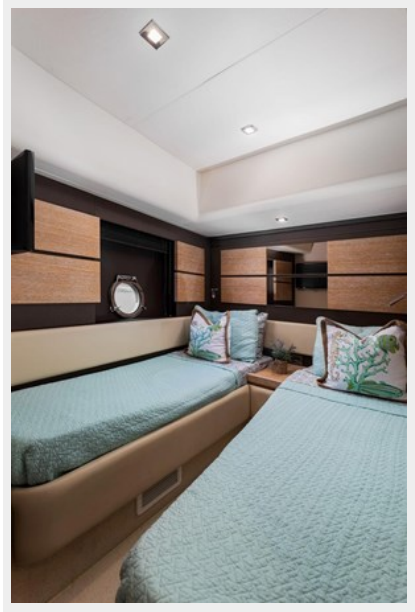

Андрей Шестаков
ShestakovYachtSales.com

Телефон: +7(918)465-66-44
andrey@shestakovyachtsales.com

HD7
RACVISION
KVH

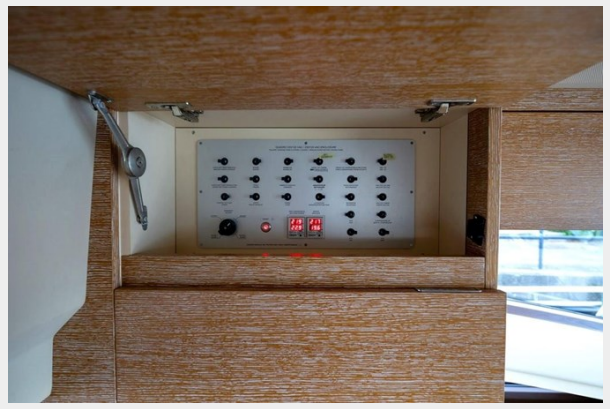

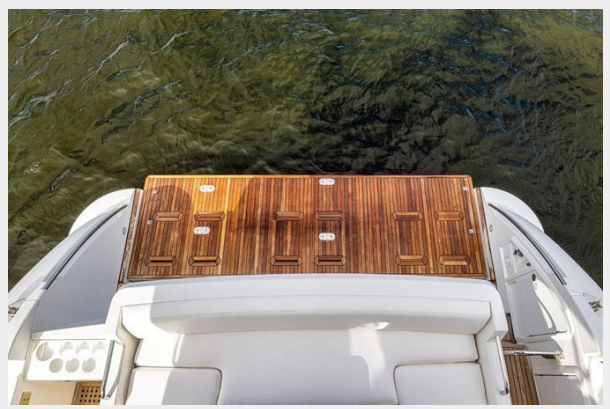

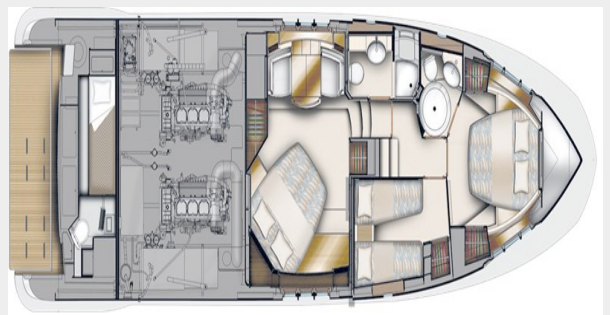

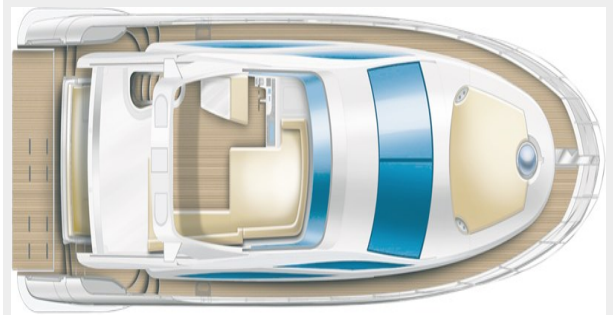

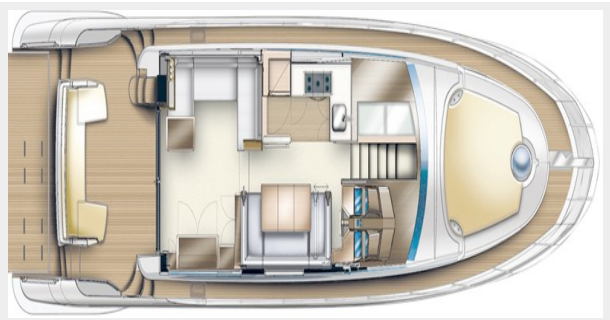

Андрей Шестаков
ShestakovYachtSales.com

Телефон: +7(918)465-66-44
andrey@shestakovyachtsales.com

КОНТАКТЫ

Андрей Шестаков (Andrey Shestakov) – ведущий яхтенный брокер отдела продаж яхт и судов компании Shestakov Yacht Sales Inc. Официальный представитель Shestakov Yacht Sales Inc. для русскоговорящих клиентов в центральном офисе компании в Майами/Форт Лодердейл/Флорида/США.

Контактная информация

Email: **andrey@shestakovyachtsales.com**

Web: **shestakovyachtsales.com**

Телефоны

Краснодарский край: **+7(918)465-66-44**

США, Майами, Флорида: **+1(954)274-4435**

Время работы

Понедельник – Суббота: **9:00 - 21:00** EDT

Воскресенье: **Закрыто**

Адрес

Harbour Towne Marina, 850 NE 3rd St, STE 213, Dania, FL 33004