SHESTAKOV
Yacht Sales

GOLD BLACK — RIVA

Судостроитель: RIVA

Год постройки: 2018

Модель: Flybridge

Цена: ЦЕНА ЯХТЫ ПО ЗАПРОСУ

Местонахождение: Spain

Длина общая: 98' (29.85mm)

Ширина: 21.98

Макс. осадка: 7' 9" (2.35mm)

Крейс. скорость: 24 Knots Kts. (28 MPH)

Макс. скорость: 28 Knots Kts. (32 MPH)

Купить **GOLD BLACK — RIVA** а также выбрать подходящую вам яхту из нашего **каталога яхт** вам поможет опытный яхтенный брокер Андрей Шестаков. На сегодняшний день компания **Shestakov Yacht Sales Inc.** имеет большое количество яхт в **собственном списке продаж**, а также тесно сотрудничает со всеми крупными **яхтенными производителями** по всему миру.

Для того чтобы купить яхту **GOLD BLACK — RIVA** а также проконсультироваться по любому вопросу связанному с покупкой, продажей, чартером яхт позвоните по телефону **+7(918)465-66-44**.

ОГЛАВЛЕНИЕ

ОГЛАВЛЕНИЕ 2
ХАРАКТЕРИСТИКИ 4
Основная информация 4
Размеры 4
Скорость, вместимость и масса 4
Размещение 4
Корпус и палуба 5
Информация о двигателе 5
ФОТОГРАФИИ 6
M/Y GOLD BLACK 6
M/Y GOLD BLACK 6
M/Y GOLD BLACK - Main deck forward 6
M/Y GOLD BLACK - Cockpit 6
M/Y GOLD BLACK - Flybridge 6
M/Y GOLD BLACK - Flyridge 6
M/Y GOLD BLACK - Flybridge 7
M/Y GOLD BLACK - Guest 7
M/Y GOLD BLACK - Guest 7
M/Y GOLD BLACK - Lower deck 7
M/Y GOLD BLACK - Guest 7
M/Y GOLD BLACK - Guest 8
M/Y GOLD BLACK - Head 8
M/Y GOLD BLACK - Guest 8
M/Y GOLD BLACK - Master Cabin 8
M/Y GOLD BLACK - Master Cabin 8
M/Y GOLD BLACK - Master head 8
M/Y GOLD BLACK - Dining Area 9
M/Y GOLD BLACK - Salon 9

M/Y GOLD BLACK - Salon 9
КОНТАКТЫ 10
Контактная информация 10
Телефоны 10
Время работы 10
Адрес 10

ХАРАКТЕРИСТИКИ

Основная информация

Тип судна: Flybridge

Подкатегория: Flybridge

Модельный год: 2018

Год постройки: 2018

Страна: Spain

Размеры

Длина общая: 98' (29.85mm)

Длина по ватерлинии: 73' 2" (22.3mm)

Ширина: 21.98

Макс. осадка: 7' 9" (2.35mm)

Скорость, вместимость и масса

Крейс. скорость: 24 Knots Kts. (28 MPH)

Дальность на крейсерской скорости: 300

Макс. скорость: 28 Knots Kts. (32 MPH)

Вместимость воды: 1320 Gallons

Объем топливного бака: 2377.55 Gal Gallons

Размещение

Всего кают: 5

Спальные места: 10

Всего ком. состава: 6

Каюты экипажа: 5

Комм. состав экипажа: 2

Андрей Шестаков
ShestakovYachtSales.com
Телефон: +7(918)465-66-44
andrey@shestakovyachtsales.com

Корпус и палуба

Материал корпуса: Fiberglass

Информация о двигателе

Двигатели: 2

Производитель: MTU

Тип двигателя: Inboard

Тип топлива: Diesel

Андрей Шестаков
ShestakovYachtSales.com
Телефон: +7(918)465-66-44
andrey@shestakovyachtsales.com

ФОТОГРАФИИ

M/Y GOLD BLACK

M/Y GOLD BLACK

M/Y GOLD BLACK - Cockpit

M/Y GOLD BLACK - Main deck forward

M/Y GOLD BLACK - Flybridge

M/Y GOLD BLACK - Flyridge

Андрей Шестаков
ShestakovYachtSales.com

Телефон: +7(918)465-66-44
andrey@shestakovyachtsales.com

M/Y GOLD BLACK - Flybridge

M/Y GOLD BLACK - Guest

M/Y GOLD BLACK - Guest

M/Y GOLD BLACK - Lower deck

M/Y GOLD BLACK - Guest

Андрей Шестаков
ShestakovYachtSales.com

Телефон: +7(918)465-66-44
andrey@shestakovyachtsales.com

M/Y GOLD BLACK - Guest

M/Y GOLD BLACK - Head

M/Y GOLD BLACK - Guest

M/Y GOLD BLACK - Master Cabin

M/Y GOLD BLACK - Master Cabin

M/Y GOLD BLACK - Master head

Андрей Шестаков
ShestakovYachtSales.com
Телефон: +7(918)465-66-44
andrey@shestakovyachtsales.com

M/Y GOLD BLACK - Dining Area

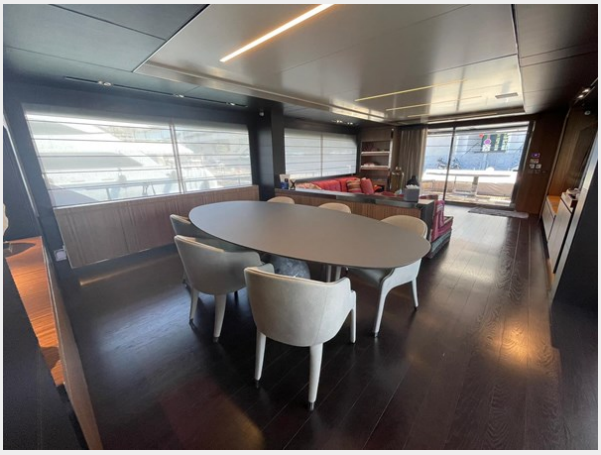

M/Y GOLD BLACK - Salon

M/Y GOLD BLACK - Salon

Андрей Шестаков
ShestakovYachtSales.com

Телефон: +7(918)465-66-44
andrey@shestakovyachtsales.com

КОНТАКТЫ

Андрей Шестаков (Andrey Shestakov) – ведущий яхтенный брокер отдела продаж яхт и судов компании Shestakov Yacht Sales Inc. Официальный представитель Shestakov Yacht Sales Inc. для русскоговорящих клиентов в центральном офисе компании в Майами/Форт Лодердейл/Флорида/США.

Контактная информация

Email: **andrey@shestakovyachtsales.com**

Web: **shestakovyachtsales.com**

Телефоны

Краснодарский край: **+7(918)465-66-44**

США, Майами, Флорида: **+1(954)274-4435**

Время работы

Понедельник – Суббота: **9:00 - 21:00** EDT

Воскресенье: **Закрыто**

Адрес

Harbour Towne Marina, 850 NE 3rd St, STE 213, Dania, FL 33004