SHESTAKOV
Yacht Sales

BENETEAU HAKUNA MATATA — BENETEAU

Судостроитель: BENETEAU

Год постройки: 2004

Модель: Крейсерская яхта

Цена: ЦЕНА ЯХТЫ ПО ЗАПРОСУ

Местонахождение: United States

Длина общая: 33' 10" (10.31mm)

Ширина: 11.33

Мин. осадка: 5' 5" (1.65mm)

Макс. осадка: 5' 5" (1.65mm)

Крейс. скорость: 7.5 Knots Kts. (9 MPH)

Макс. скорость: 8 Knots Kts. (9 MPH)

Купить **Beneteau Hakuna Matata — BENETEAU** а также выбрать подходящую вам яхту из нашего **каталога яхт** вам поможет опытный яхтенный брокер Андрей Шестаков. На сегодняшний день компания **Shestakov Yacht Sales Inc.** имеет большое количество яхт в **собственном списке продаж**, а также тесно сотрудничает со всеми крупными **яхтенными производителями** по всему миру.

Для того чтобы купить яхту **Beneteau Hakuna Matata — BENETEAU** а также проконсультироваться по любому вопросу связанному с покупкой, продажей, чартером яхт позвоните по телефону **+7(918)465-66-44**.

ОГЛАВЛЕНИЕ

ОГЛАВЛЕНИЕ 2
ХАРАКТЕРИСТИКИ 4
Обзор 4
Основная информация 4
Размеры 4
Скорость, вместимость и масса 4
Размещение 5
Корпус и палуба 5
Информация о двигателе 5
ФОТОГРАФИИ 6
Starboard Bow Hull side 6
Starboard Hull side 6
Port Bow Hull side 6
Two-blade folding propeller 6
Two-blade folding propeller 7
Main cabin top hatches 7
Cockpit sprayhood 7
Teak Cockpit with Full Bimini top 7
Main Salon Companionway 8
Teak Cockpit with Autopilot Helm 8
Main Salon and Galley 8
Main Salon Galley Table and Nav Station 8
Galley and Nav Station 9
Main Salon and V-berth Cabin 9
V-berth Cabin 9
Main Salon facing Aft 9
Port side interior facing aft 10
Main Salon facing aft 10

Battery monitoring system 10
Nav Station Chart table and Breaker panel 10
110v Inverter 11
Starboard aft double-berth cabin 11
Starboard aft double-berth cabin 11
Starboard aft double-berth cabin 11
Starboard aft double-berth cabin with SmartTV 12
Galley with propane stovetop and oven 12
Propane gas stovetop and oven 12
Stainless Steel sink 12
Microwave oven 13
Microwave oven 13
Deep Freezer and refridgerator 13
Deep Freezer 13
Bathroom Sink Marine Head with teak drain pan 14
Bathroom Sink Marine Head with teak drain pan 14
Bathroom Sink Marine Head with teak drain panIMG-3467 14
Clean main salon bilge 14
Volvo Penta MD2030 Marine Diesel Engine with upgraded Alternator 15
КОНТАКТЫ 16
Контактная информация 16
Телефоны 16
Время работы 16
Адрес 16

ХАРАКТЕРИСТИКИ

Обзор

The 2004 Beneteau 331 "Hakuna Matata" is a fine example of Beneteau's hallmark approach on designing sophisticated hulls with traditional lines. Upgraded solar, well-maintained sails, and her inviting interior are just a few reasons why this boat will inspire you to finally get out on the water.

Price Negotiable.

Основная информация

Тип судна: Крейсерская яхта

Модельный год: 2004

Год постройки: 2004

Страна: United States

Размеры

Длина общая: 33' 10" (10.31mm)

Длина по ватерлинии: 30' 6" (9.3mm)

Длина палубы: 33' 10" (10.31mm)

Ширина: 11.33

Мин. осадка: 5' 5" (1.65mm)

Макс. осадка: 5' 5" (1.65mm)

Скорость, вместимость и масса

Крейс. скорость: 7.5 Knots Kts. (9 MPH)

Макс. скорость: 8 Knots Kts. (9 MPH)

Чистый вес: 9 Pounds

Вместимость воды: 53 Gallons

Вместимость сточного бака: 24 Gal Gallons

Объем топливного бака: 18 Gal Gallons

Расход топлива: 1.5 Gal Gallons

Размещение

Всего кают: 2

Всего коек: 3

Спальные места: 6

Всего ком. состава: 1

Корпус и палуба

Материал корпуса: Fiberglass

Материал палубы: Fiberglass

Комплектация корпуса: Fin & Bulb

Цвет корпуса: White

Дизайнер корпуса: Groupe Beneteau

Дизайнер экстерьера: Groupe Finot/Conq

Дизайнер интерьера: Groupe Finot/Conq

Информация о двигателе

Двигатели: 1

Производитель: Volvo Penta

Тип двигателя: Inboard

Тип топлива: Diesel

ФОТОГРАФИИ

Starboard Bow Hull side

Starboard Hull side

Port Bow Hull side

Two-blade folding propeller

Андрей Шестаков
ShestakovYachtSales.com
Телефон: +7(918)465-66-44
andrey@shestakovyachtsales.com

Two-blade folding propeller

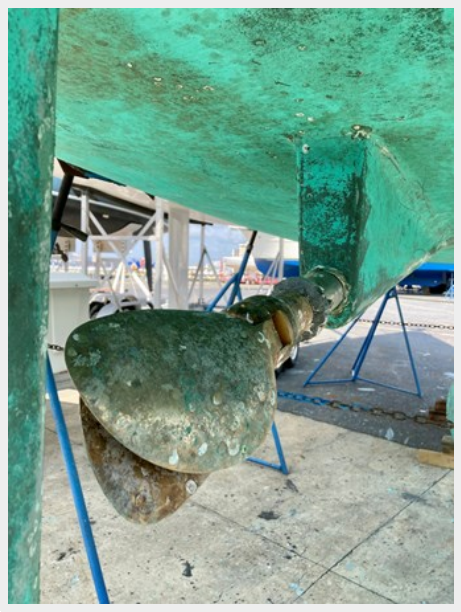

Main cabin top hatches

Cockpit sprayhood

Teak Cockpit with Full Bimini top

Teak Cockpit with Autopilot Helm

Main Salon Companionway

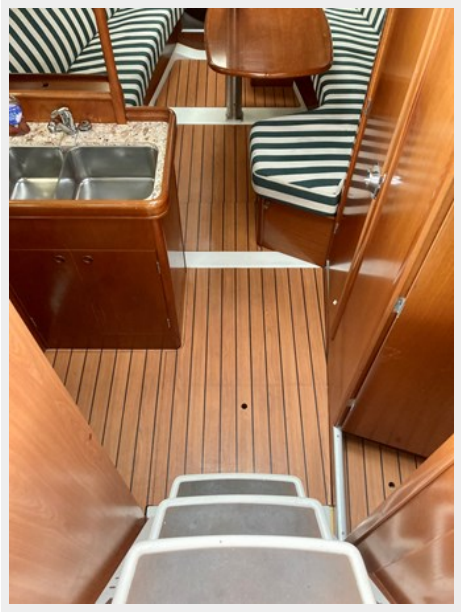

Main Salon and Galley

Main Salon Galley Table and Nav Station

Galley and Nav Station

Main Salon and V-berth Cabin

V-berth Cabin

Main Salon facing Aft

Main Salon facing aft

Port side interior facing aft

Nav Station Chart table and Breaker panel

Battery monitoring system

110v Inverter

Starboard aft double-berth cabin

Starboard aft double-berth cabin

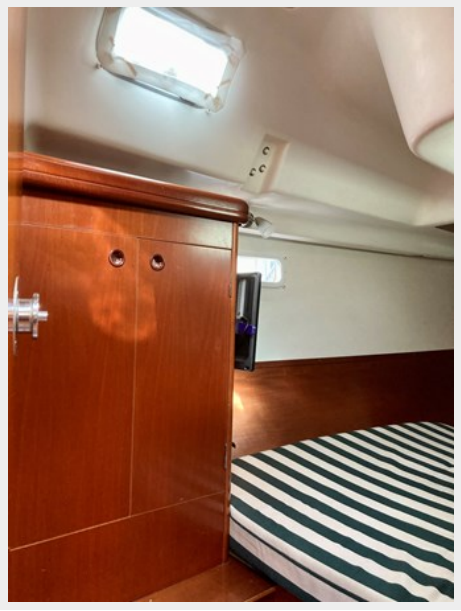

Starboard aft double-berth cabin

Starboard aft double-berth cabin with SmartTV

Galley with propane stovetop and oven

Stainless Steel sink

Propane gas stovetop and oven

Microwave oven

Microwave oven

Deep Freezer

Deep Freezer and refridgerator

Bathroom Sink Marine Head with teak drain pan

Bathroom Sink Marine Head with teak drain pan

Bathroom Sink Marine Head with teak drain panIMG-3467

Clean main salon bilge

Volvo Penta MD2030 Marine Diesel Engine with upgraded Alternator

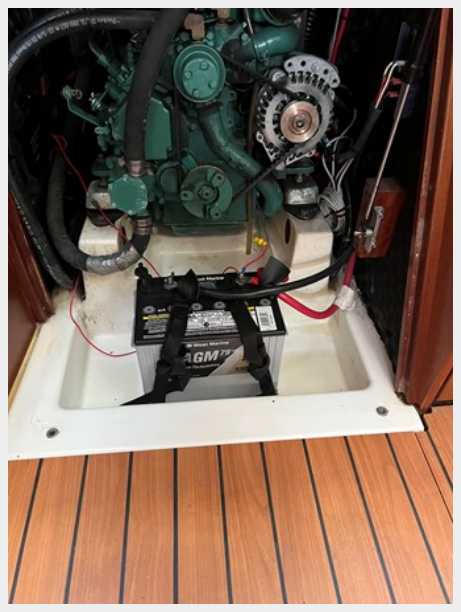

КОНТАКТЫ

Андрей Шестаков (Andrey Shestakov) – ведущий яхтенный брокер отдела продаж яхт и судов компании Shestakov Yacht Sales Inc. Официальный представитель Shestakov Yacht Sales Inc. для русскоговорящих клиентов в центральном офисе компании в Майами/Форт Лодердейл/Флорида/США.

Контактная информация

Email: **andrey@shestakovyachtsales.com**

Web: **shestakovyachtsales.com**

Телефоны

Краснодарский край: **+7(918)465-66-44**

США, Майами, Флорида: **+1(954)274-4435**

Время работы

Понедельник – Суббота: **9:00 - 21:00** EDT

Воскресенье: **Закрыто**

Адрес

Harbour Towne Marina, 850 NE 3rd St, STE 213, Dania, FL 33004