SHESTAKOV
Yacht Sales

LADY ROSE — PACIFIC SHIPYARDS

Судостроитель: PACIFIC SHIPYARDS

Год постройки: 2011

Модель: Моторная яхта

Цена: ЦЕНА ЯХТЫ ПО ЗАПРОСУ

Местонахождение: United States

Длина общая: 73' 10" (22.5mm)

Ширина: 18.53

Мин. осадка: 4' 8" (1.4mm)

Крейс. скорость: 9 Knots Kts. (10 MPH)

Макс. скорость: 12 Knots Kts. (14 MPH)

Купить **Lady Rose — PACIFIC SHIPYARDS** а также выбрать подходящую вам яхту из нашего **каталога яхт** вам поможет опытный яхтенный брокер Андрей Шестаков. На сегодняшний день компания **Shestakov Yacht Sales Inc.** имеет большое количество яхт в **собственном списке продаж**, а также тесно сотрудничает со всеми крупными **яхтенными производителями** по всему миру.

Для того чтобы купить яхту **Lady Rose — PACIFIC SHIPYARDS** а также проконсультироваться по любому вопросу связанному с покупкой, продажей, чартером яхт позвоните по телефону **+7(918)465-66-44**.

ОГЛАВЛЕНИЕ

ОГЛАВЛЕНИЕ 2
ХАРАКТЕРИСТИКИ 4
Обзор 4
Основная информация 4
Размеры 4
Скорость, вместимость и масса 5
Размещение 5
Корпус и палуба 5
Информация о двигателе 5
ФОТОГРАФИИ 6
DSCN0465 6
2011 VIAGGI LADY ROSE FAMIGLIA - 0389 6
2011 VIAGGI LADY ROSE FAMIGLIA - 0392 6
2016 Lady Rose Agosto Cilento-Eolie - 065 6
20220913_165433 (FILEminimizer) 6
IMG_8932 6
IMG_8754 7
IMG_9091 7
2011 VIAGGI LADY ROSE FAMIGLIA - 0583 7
2011 VIAGGI LADY ROSE FAMIGLIA - 0903 7
20220913_171143 (FILEminimizer) 7
20220913_171125 (FILEminimizer) 7
20220913_171054 (FILEminimizer) 8
20220913_171515 (FILEminimizer) 8
20220913_171111 (FILEminimizer) 8
20220913_170908 (FILEminimizer) 8
20220913_171314 (FILEminimizer) 8
2011 VIAGGI LADY ROSE FAMIGLIA - 0848 8

20220913_172911 (FILEminimizer) 9
20220913_172818 (FILEminimizer) 9
20220913_171847 (FILEminimizer) 9
20220913_172235 (FILEminimizer) 9
20220913_172210 (FILEminimizer) 9
20220913_171807 (FILEminimizer) 9
20220913_172522 (FILEminimizer) 10
20220913_173109 (FILEminimizer) 10
20220913_173109 (FILEminimizer) 10
20220913_173440 (FILEminimizer) 10
КОНТАКТЫ 11
Контактная информация 11
Телефоны 11
Время работы 11
Адрес 11

ХАРАКТЕРИСТИКИ

Обзор

LADY ROSE was built in the Netherlands by Pacific Shipyards in 2009 and sold and deliveredto the actual owner in 2011!! Single owner since new and only privately & carefully used.Interior in mahogany furniture, leather upholstery & wenge floor.She is equipped with Vetus hydraulic system operating: Fin tabilizers, tender lift, bow & sternthrusters & steering.Low consumption, comfortable cruising and excellent seakeeping! Very solid steel construction:keel by 5mm plate strengthened by frames, bulkheads and a spray rail every 500mm. The ship issplit up in 4 compartments by means of bulkheads. The hull exists of 6mm plate. The constructionis built of 4mm plate and every 400mm the plate is strengthened by T-iron (50x50x6)!!! 2 separateengine room with watertight doors.In 2021 the full battery packs has been replaced.In 2022 hull stripping.

Основная информация

Тип судна: Моторная яхта

Подкатегория: Моторная яхта

Модельный год: 2011

Год постройки: 2011

Страна: United States

Размеры

Длина общая: 73' 10" (22.5mm)

Ширина: 18.53

Мин. осадка: 4' 8" (1.4mm)

Скорость, вместимость и масса

Крейс. скорость: 9 Knots Kts. (10 MPH)

Макс. скорость: 12 Knots Kts. (14 MPH)

Вместимость воды: 1500 Gallons

Вместимость сточного бака: 79.25 Gal Gallons

Объем топливного бака: 1188.77 Gal Gallons

Расход топлива: 10.57 Gal Gallons

Размещение

Всего кают: 3

Всего ком. состава: 3

Каюты экипажа: 2

Койки экипажа: 2

Комм. состав экипажа: 1

Корпус и палуба

Материал корпуса: Stainless Steel

Материал палубы: Teak and Steel

Комплектация корпуса: Monohull

Цвет корпуса: CREAM

Информация о двигателе

Двигатели: 2

Производитель: Volvo Penta

Тип двигателя: Inboard

Тип топлива: Diesel

ФОТОГРАФИИ

DSCN0465

2011 VIAGGI LADY ROSE FAMIGLIA - 0389

2011 VIAGGI LADY ROSE FAMIGLIA - 0392

2016 Lady Rose Agosto Cilento-Eolie - 065

20220913_165433 (FILEminimizer)

IMG_8932

IMG_9091

IMG_8754

2011 VIAGGI LADY ROSE FAMIGLIA - 0583

2011 VIAGGI LADY ROSE FAMIGLIA - 0903

20220913_171143 (FILEminimizer)

20220913_171125 (FILEminimizer)

20220913_171054 (FILEminimizer)

20220913_171515 (FILEminimizer)

20220913_171111 (FILEminimizer)

20220913_170908 (FILEminimizer)

2011 VIAGGI LADY ROSE FAMIGLIA - 0848

20220913_171314 (FILEminimizer)

20220913_172911 (FILEminimizer)

20220913_172818 (FILEminimizer)

20220913_171847 (FILEminimizer)

20220913_172235 (FILEminimizer)

20220913_171807 (FILEminimizer)

20220913_172210 (FILEminimizer)

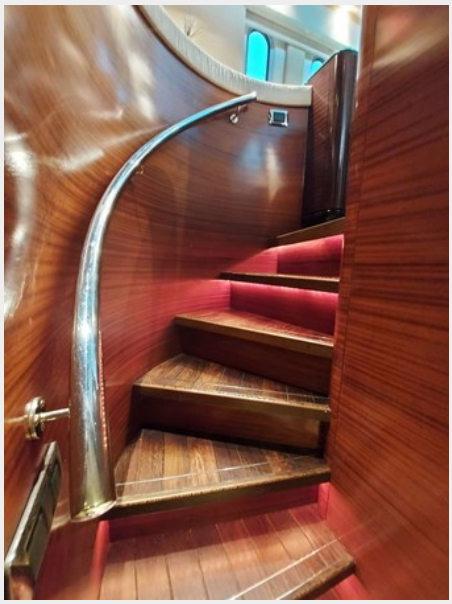

20220913_172522 (FILEminimizer)

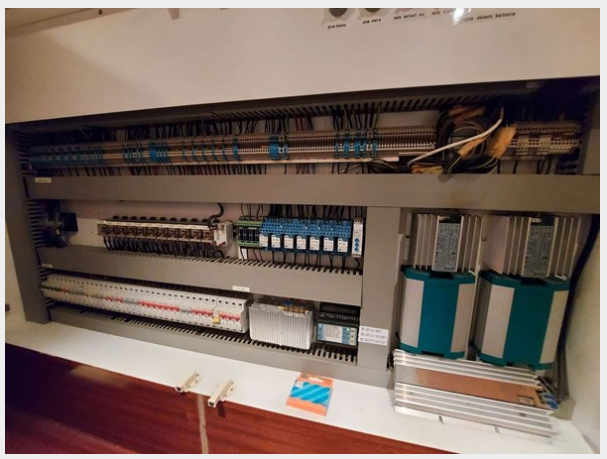

20220913_173109 (FILEminimizer)

20220913_173109 (FILEminimizer)

20220913_173440 (FILEminimizer)

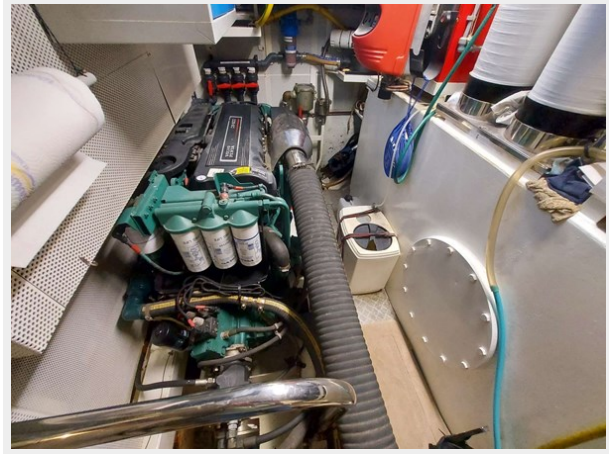

КОНТАКТЫ

Андрей Шестаков (Andrey Shestakov) – ведущий яхтенный брокер отдела продаж яхт и судов компании Shestakov Yacht Sales Inc. Официальный представитель Shestakov Yacht Sales Inc. для русскоговорящих клиентов в центральном офисе компании в Майами/Форт Лодердейл/Флорида/США.

Контактная информация

Email: **andrey@shestakovyachtsales.com**

Web: **shestakovyachtsales.com**

Телефоны

Краснодарский край: **+7(918)465-66-44**

США, Майами, Флорида: **+1(954)274-4435**

Время работы

Понедельник – Суббота: **9:00 - 21:00** EDT

Воскресенье: **Закрыто**

Адрес

Harbour Towne Marina, 850 NE 3rd St, STE 213, Dania, FL 33004