SHESTAKOV
Yacht Sales

T/T NO NAME — NOVURANIA OF AMERICA

Судостроитель:
NOVURANIA OF AMERICA

Год постройки: 2013

Модель: Inflatable

Цена: ЦЕНА ЯХТЫ ПО ЗАПРОСУ

Местонахождение: United States

Длина общая: 21' 4" (6.5mm)

Ширина: 9

Крейс. скорость: 30 Knots Kts. (35 MPH)

Макс. скорость: 41 Knots Kts. (47 MPH)

Купить **T/T No Name — NOVURANIA OF AMERICA** а также выбрать подходящую вам яхту из нашего **каталога яхт** вам поможет опытный яхтенный брокер Андрей Шестаков. На сегодняшний день компания **Shestakov Yacht Sales Inc.** имеет большое количество яхт в **собственном списке продаж**, а также тесно сотрудничает со всеми крупными **яхтенными производителями** по всему миру.

Для того чтобы купить яхту **T/T No Name — NOVURANIA OF AMERICA** а также проконсультироваться по любому вопросу связанному с покупкой, продажей, чартером яхт позвоните по телефону **+7(918)465-66-44**.

ОГЛАВЛЕНИЕ

ОГЛАВЛЕНИЕ 2
ХАРАКТЕРИСТИКИ 4
Обзор 4
Основная информация 4
Размеры 4
Скорость, вместимость и масса 5
Корпус и палуба 5
Информация о двигателе 5
ФОТОГРАФИИ 6
Stern 6
seating 6
Seating 1 6
Profile 6
Console 7
Ccockpit 7
Aft Seating 7
Aft Seating 1 7
Fwd Seating 1 7
Fwd Seating 7
Ccockpit 8
Engine 8
Engine 1 8
Tow eye 8
КОНТАКТЫ 9
Контактная информация 9
Телефоны 9
Время работы 9
Адрес 9

ХАРАКТЕРИСТИКИ

Обзор

2013 Novurania LX 650 with Yamaha F225Hp In 2018 the engine was replaced with a Yamaha 225 painted white was, replaced the plotter and the cushions reupholstered. The boat runs well with approximately 470 hours. $3,000 in recent engine service. This vessel is also set up as a tow behind tender. Motivated Seller!!

- Seating for 12
- CE Boat Design Category C
- NMEA interfaced gauges
- stainless steel steering wheel, horn, 12V accessory plug
- Quality stainless steel 316 hardware throughout, cleats, hand railings, cup holders
- Heavy duty lifting eyes
- Navigational lights and courtesy LED deck lights
- Freshwater shower system
- Wrap around plush upholstered bow seating, aft seating & stainless steel bolster for helmsman
- Large stainless steel bow tow eye with port & starboard tow eyes for three-point tow system

The boat is available for inspection and sea trials to serious buyers.

Основная информация

Тип судна: Inflatable

Подкатегория: Inflatable

Модельный год: 2013

Год постройки: 2013

Страна: United States

Размеры

Длина общая: 21' 4" (6.5mm)

Ширина: 9

Скорость, вместимость и масса

Крейс. скорость: 30 Knots Kts. (35 MPH)

Макс. скорость: 41 Knots Kts. (47 MPH)

Вместимость воды: 8 Gallons

Объем топливного бака: 36 Gal Gallons

Корпус и палуба

Материал корпуса: Fiberglass

Материал палубы: Fiberglass

Информация о двигателе

Двигатели: 1

Производитель: Yamaha

Тип двигателя: Outboard

Тип топлива: Gas

ФОТОГРАФИИ

Stern

seating

Seating 1

Profile

Андрей Шестаков
ShestakovYachtSales.com
Телефон: +7(918)465-66-44
andrey@shestakovyachtsales.com

Console

Ccockpit

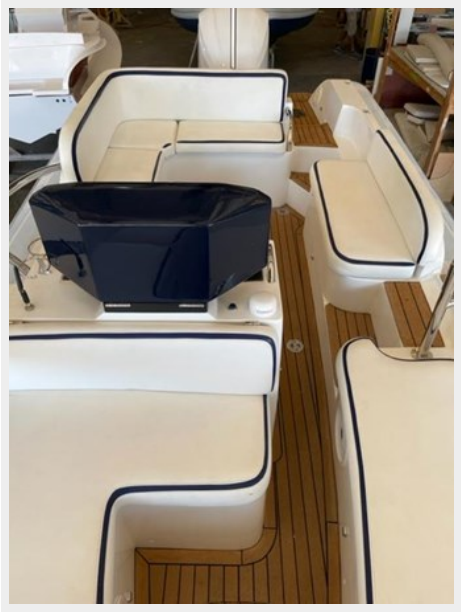

Aft Seating

Aft Seating 1

Fwd Seating 1

Fwd Seating

Андрей Шестаков
ShestakovYachtSales.com
Телефон: +7(918)465-66-44
andrey@shestakovyachtsales.com

Ccockpit

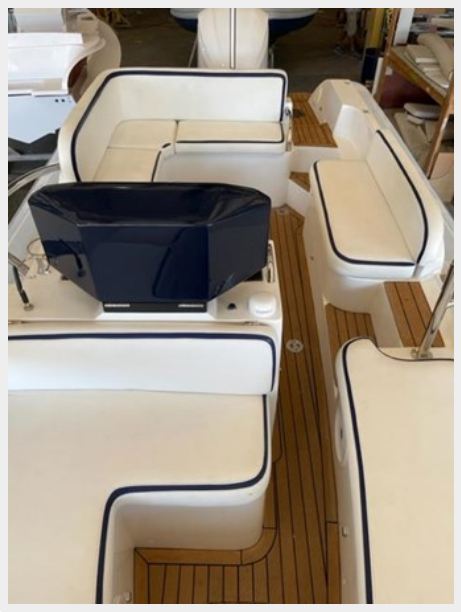

Engine

Engine 1

Tow eye

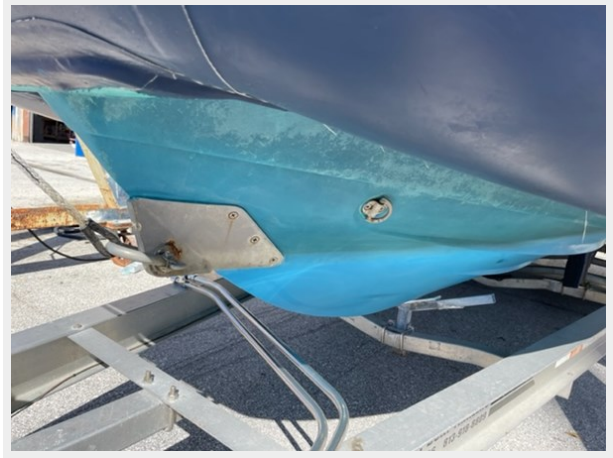

КОНТАКТЫ

Андрей Шестаков (Andrey Shestakov) – ведущий яхтенный брокер отдела продаж яхт и судов компании Shestakov Yacht Sales Inc. Официальный представитель Shestakov Yacht Sales Inc. для русскоговорящих клиентов в центральном офисе компании в Майами/Форт Лодердейл/Флорида/США.

Контактная информация

Email: **andrey@shestakovyachtsales.com**

Web: **shestakovyachtsales.com**

Телефоны

Краснодарский край: **+7(918)465-66-44**

США, Майами, Флорида: **+1(954)274-4435**

Время работы

Понедельник – Суббота: **9:00 - 21:00** EDT

Воскресенье: **Закрыто**

Адрес

Harbour Towne Marina, 850 NE 3rd St, STE 213, Dania, FL 33004