SHESTAKOV
Yacht Sales

SEABOSS — HORIZON

Судостроитель: HORIZON

Год постройки: 2015

Модель: Катамаран

Цена: ЦЕНА ЯХТЫ ПО ЗАПРОСУ

Местонахождение: United States

Длина общая: 60' 9" (18.52mm)

Ширина: 24.5

Мин. осадка: 4' 8" (1.42mm)

Макс. осадка: 5' (1.52mm)

Крейс. скорость: 18 Knots Kts. (21 MPH)

Макс. скорость: 22 Knots Kts. (25 MPH)

Купить **SEABOSS — HORIZON** а также выбрать подходящую вам яхту из нашего **каталога яхт** вам поможет опытный яхтенный брокер Андрей Шестаков. На сегодняшний день компания **Shestakov Yacht Sales Inc.** имеет большое количество яхт в **собственном списке продаж**, а также тесно сотрудничает со всеми крупными **яхтенными производителями** по всему миру.

Для того чтобы купить яхту **SEABOSS — HORIZON** а также проконсультироваться по любому вопросу связанному с покупкой, продажей, чартером яхт позвоните по телефону **+7(918)465-66-44**.

ОГЛАВЛЕНИЕ

ОГЛАВЛЕНИЕ 2
ХАРАКТЕРИСТИКИ 4
Обзор 4
Основная информация 4
Размеры 4
Скорость, вместимость и масса 4
Размещение 5
Корпус и палуба 5
Информация о двигателе 5
ФОТОГРАФИИ 6
SALON 1 6
SALON 2 6
MASTER 1 6
MASTER 2 6
MASTER SHOWER 6
VIP 1 6
VIP 2 7
VIP BATH 7
TWIN 7
TWIN BATH 7
AFT DECK 1 7
AFT DECK 2 7
AFT DECK 3 8
AFT DECK 4 8
FLYBRIDGE 1 8
FLYBRIDGE 2 8
FLYBRIDGE 3 8
FLYBRIDGE 4 8

FLYBRIDGE 5 9
FLYBRIDGE 6 9
PROFILE 9
FLYBRIDGE LAYOUT 9
MAIN DECK LAYOUT 9
LOWER DECK LAYOUT 9
КОНТАКТЫ 10
Контактная информация 10
Телефоны 10
Время работы 10
Адрес 10

ХАРАКТЕРИСТИКИ

Обзор

Основная информация

Тип судна: Катамаран

Модельный год: 2016

Год постройки: 2015

Страна: United States

Размеры

Длина общая: 60' 9" (18.52mm)

Длина по ватерлинии: 54' (16.46mm)

Длина палубы: 60' 9" (18.52mm)

Ширина: 24.5

Мин. осадка: 4' 8" (1.42mm)

Макс. осадка: 5' (1.52mm)

Скорость, вместимость и масса

Крейс. скорость: 18 Knots Kts. (21 MPH)

Дальность на крейсерской скорости: 500

Макс. скорость: 22 Knots Kts. (25 MPH)

Дальность на макс. скорости: 300 Kts.

Чистый вес: 40 Pounds

Вместимость воды: 300 Gallons

Вместимость сточного бака: 120 Gal Gallons

Объем топливного бака: 1350 Gal Gallons

Расход топлива: 50 Gal Gallons

Размещение

Всего кают: 4

Всего коек: 8

Спальные места: 8

Всего ком. состава: 4

Каюты экипажа: 2

Койки экипажа: 2

Комм. состав экипажа: 1

Корпус и палуба

Материал корпуса: Composite Fiberglass

Материал палубы: Composite Fiberglass

Комплектация корпуса: Катамаран

Цвет корпуса: White

Дизайнер корпуса: Angelo Lavranos

Дизайнер экстерьера: Peter Gimpell

Дизайнер интерьера: Leigh Ford

Информация о двигателе

Двигатели: 2

Производитель: Cummins

Тип двигателя: Inboard

Тип топлива: Diesel

Андрей Шестаков
ShestakovYachtSales.com
Телефон: +7(918)465-66-44
andrey@shestakovyachtsales.com

ФОТОГРАФИИ

SALON 1

SALON 2

MASTER 1

MASTER 2

MASTER SHOWER

VIP 1

VIP 2

VIP BATH

TWIN

TWIN BATH

AFT DECK 1

AFT DECK 2

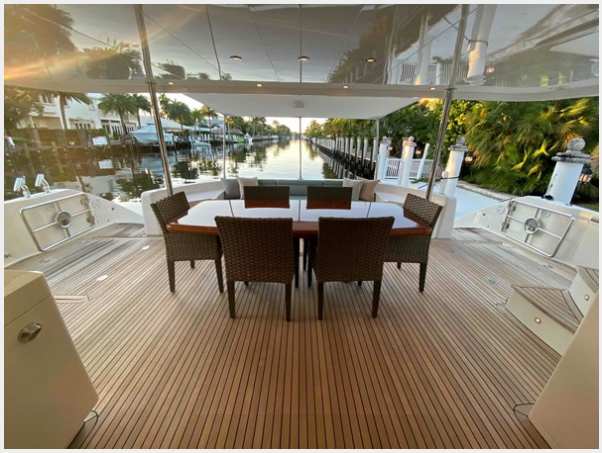

AFT DECK 3

AFT DECK 4

FLYBRIDGE 1

FLYBRIDGE 2

FLYBRIDGE 3

FLYBRIDGE 4

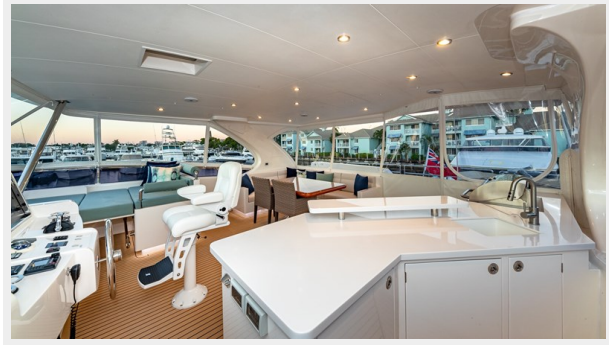

Андрей Шестаков
ShestakovYachtSales.com

Телефон: +7(918)465-66-44
andrey@shestakovyachtsales.com

FLYBRIDGE 5

FLYBRIDGE 6

PROFILE

FLYBRIDGE LAYOUT

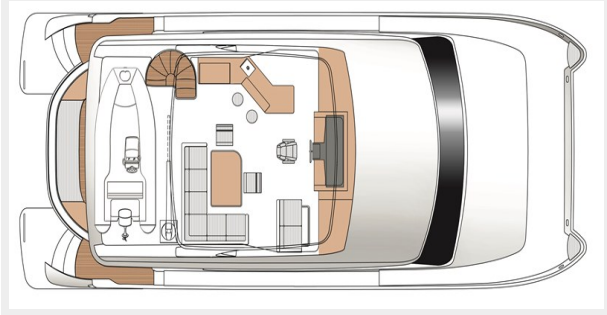

MAIN DECK LAYOUT

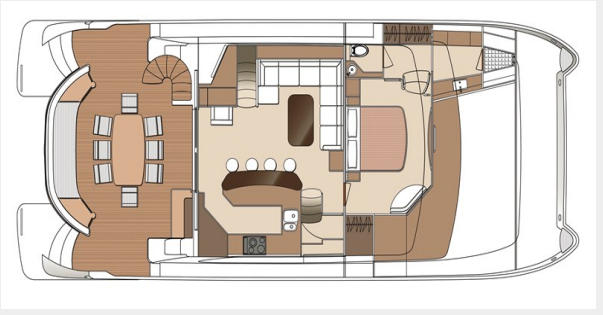

LOWER DECK LAYOUT

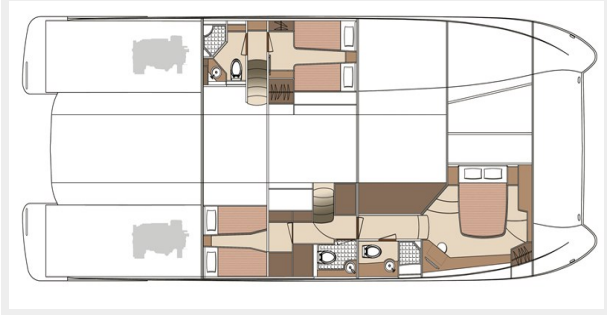

КОНТАКТЫ

Андрей Шестаков (Andrey Shestakov) – ведущий яхтенный брокер отдела продаж яхт и судов компании Shestakov Yacht Sales Inc. Официальный представитель Shestakov Yacht Sales Inc. для русскоговорящих клиентов в центральном офисе компании в Майами/Форт Лодердейл/Флорида/США.

Контактная информация

Email: **andrey@shestakovyachtsales.com**

Web: **shestakovyachtsales.com**

Телефоны

Краснодарский край: **+7(918)465-66-44**

США, Майами, Флорида: **+1(954)274-4435**

Время работы

Понедельник – Суббота: **9:00 - 21:00** EDT

Воскресенье: **Закрыто**

Адрес

Harbour Towne Marina, 850 NE 3rd St, STE 213, Dania, FL 33004