SHESTAKOV
Yacht Sales

450 SEA RAY SUNDANCER — SEA RAY

Судостроитель: SEA RAY

Год постройки: 2010

Модель: Крейсер

Цена: ЦЕНА ЯХТЫ ПО ЗАПРОСУ

Местонахождение: United States

Длина общая: 45' (13.72mm)

Ширина: 13.16

Макс. осадка: 3' 2" (0.97mm)

Купить **450 Sea Ray Sundancer — SEA RAY** а также выбрать подходящую вам яхту из нашего **каталога яхт** вам поможет опытный яхтенный брокер Андрей Шестаков. На сегодняшний день компания **Shestakov Yacht Sales Inc.** имеет большое количество яхт в **собственном списке продаж**, а также тесно сотрудничает со всеми крупными **яхтенными производителями** по всему миру.

Для того чтобы купить яхту **450 Sea Ray Sundancer — SEA RAY** а также проконсультироваться по любому вопросу связанному с покупкой, продажей, чартером яхт позвоните по телефону **+7(918)465-66-44**.

ОГЛАВЛЕНИЕ

ОГЛАВЛЕНИЕ 2
ХАРАКТЕРИСТИКИ 5
Обзор 5
Основная информация 6
Размеры 6
Скорость, вместимость и масса 6
Размещение 6
Корпус и палуба 6
Информация о двигателе 6
ФОТОГРАФИИ 7
2 7
3 7
4 7
5 7
6 7
7 7
8 8
9 8
10 8
11 8
12 8
13 8
14 8
15 8
16 9
17 9
18 9
19 9

21	9
20	9
22	10
23	10
24	10
25	10
26	10
27	10
28	11
29	11
30	11
31	11
32	12
33	12
35	12
34	12
36	13
37	13
38	13
39	13
40	14
41	14
42	14
43	14
44	15
45	15
46	15
47	15
48	16

49 16
50 16
51 16
52 17
53 17
55 17
54 17
57 18
56 18
59 18
58 18
60 19
61 19
63 19
62 19
64 20
65 20
66 20
67 20
68 20
69 20
71 21
70 21
КОНТАКТЫ 22
Контактная информация 22
Телефоны 22
Время работы 22
Адрес 22

ХАРАКТЕРИСТИКИ

Обзор

Waverunner is not included in the sale of the vessel.The 450 Sundancer advances Sea Ray's tradition of forward thinking with innovative and trend-setting features like its standard Axius propulsion system with joystick control, a fiberglass hardtop with retractable sunroof, a cockpit entertainment center with grill, and a designated "media room" in the cabin. Add all these things together, and you could have the most adaptable, user-friendly express cruiser on the water.Starting topside, the 450 builds upon the versatility of its Sundancer siblings with a seamless hardtop and bonded-in windshield that provide unsurpassed climate control thanks to a forward vent, sunroof, and optional cockpit air conditioning/heating.Leisure possibilities abound at the large, U-shaped cockpit lounge with removable table. The aft-most backrest of this seat is split, and the two sections pivot open to create an extension of the sun pad, which has abundant storage below for lines, fenders, and other necessary items.On the starboard side of the cockpit, a big, L-shaped wet bar with icemaker will keep everyone hydrated, and owners can choose to add an optional grill, refrigerator, and removable 19" flatscreen TV to create an "outdoor galley" atmosphere.Under the sleek exterior of the 450 lies a classic-contemporary interior, with top-of-the-line cabinetry from Sea Ray's Cape Canaveral Woodworking and Finishing Facility, Ultraleather seating, brushed chrome accents, and optional wood floors.Ambient light from the oversized hull windows and skylight gives a natural glow to the earthy materials used in the cabin. The forward stateroom features a full-size island V-berth with memory foam mattress and electric extension and Posturepedic backrest, plus a Shoji-style sliding door and separate head and shower compartments with tile floors.The main cabin houses a spacious galley with stainless-steel appliances and loads of storage along the port side; to starboard, a dining area with folding table easily coverts to a sleeper. The Sony stereo located here comes fully outfitted with an iPod docking station, CD player, Sirius satellite receiver, amplifier, subwoofer, and more.At the heart of its entertainment-ready interior, the 450 features a unique media room aft the salon that comes complete with theater seats, accent lights, and an entertainment system. A pair of ottomans serve double duty, these ottomans not only have storage inside, but the tops are reversible - one side has a wooden tabletop; the other is cushioned. You can either place your drinks and snacks on the table side, or flip it over and throw up your feet and relax! (There are also hanging lockers to port and starboard, as well as a storage cabinet).The theater seats convert to a double berth by way of their slide-out base, and a curtain provides nighttime privacy.

Основная информация

Тип судна: Крейсер

Подкатегория: Express

Модельный год: 2010

Год постройки: 2010

Страна: United States

Размеры

Длина общая: 45' (13.72mm)

Ширина: 13.16

Макс. осадка: 3' 2" (0.97mm)

Скорость, вместимость и масса

Вместимость воды: 70 Gallons

Вместимость сточного бака: 42 Gal Gallons

Объем топливного бака: 300 Gal Gallons

Размещение

Всего кают: 2

Всего ком. состава: 1

Корпус и палуба

Материал корпуса: Fiberglass

Комплектация корпуса: Deep Vee

Информация о двигателе

Двигатели: 2

Производитель: Cummins

Тип двигателя: Inboard

Тип топлива: Diesel

ФОТОГРАФИИ

2

3

4

5

6

7

8

9

10

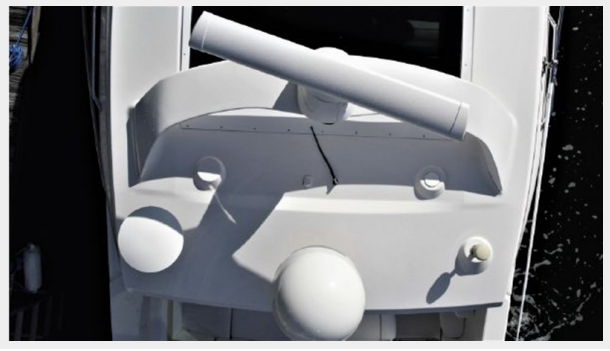

11

12

13

14

15

16

17

18

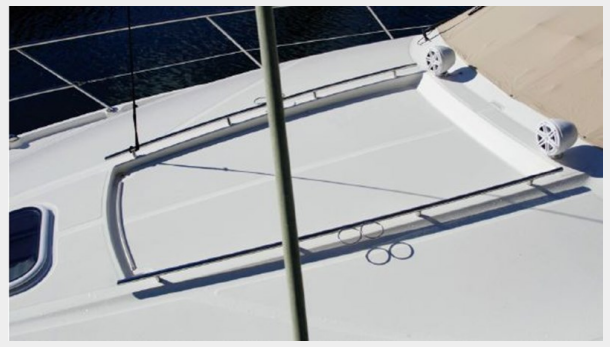

19

20

21

22

23

24

25

26

27

28

29

30

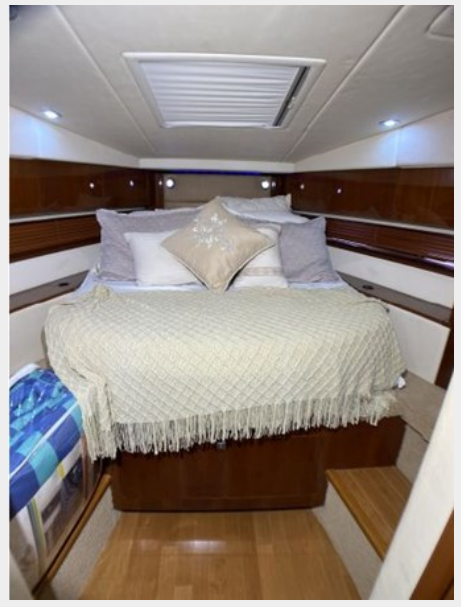

31

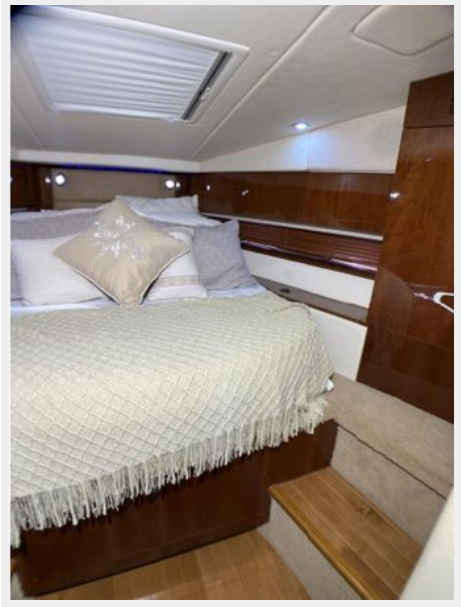

Андрей Шестаков
ShestakovYachtSales.com
Телефон: +7(918)465-66-44
andrey@shestakovyachtsales.com

32

33

34

35

36

37

38

39

40

41

VesselView
0.0 MPH
N • N
5:28 PM
VESSEL STATUS
707.7
709.4
117 GAL
REMAINING
CAPACITY
TANK SIZE
SmartCraft

42

43

44

45

46

47

48

49

50

51

52

53

54

55

56

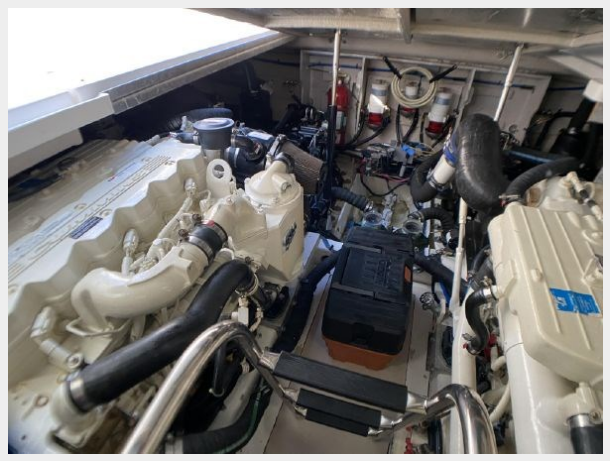

57

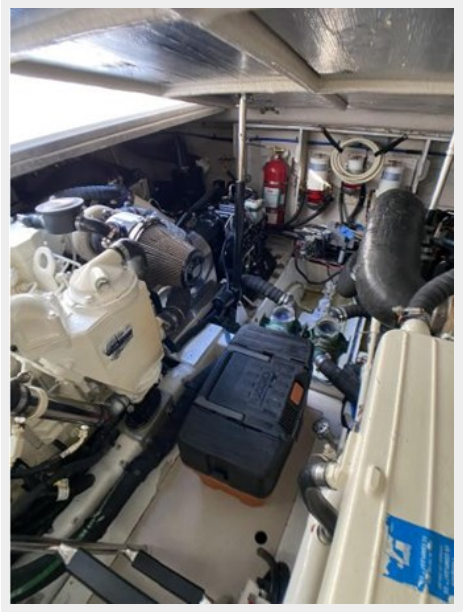

58

59

60

61

62

63

64

65

66

67

68

69

Андрей Шестаков
ShestakovYachtSales.com
Телефон: +7(918)465-66-44
andrey@shestakovyachtsales.com

70

71

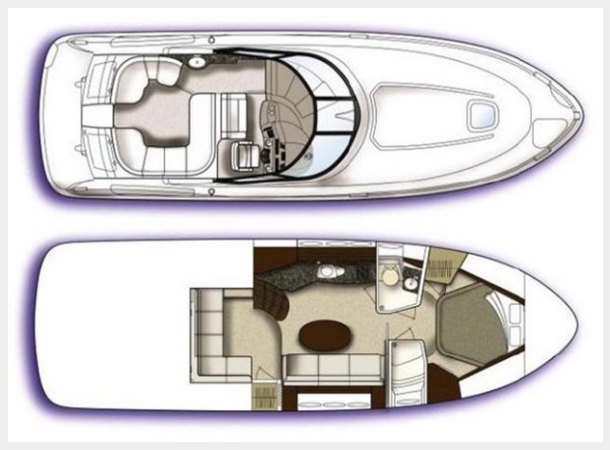

КОНТАКТЫ

Андрей Шестаков (Andrey Shestakov) – ведущий яхтенный брокер отдела продаж яхт и судов компании Shestakov Yacht Sales Inc. Официальный представитель Shestakov Yacht Sales Inc. для русскоговорящих клиентов в центральном офисе компании в Майами/Форт Лодердейл/Флорида/США.

Контактная информация

Email: **andrey@shestakovyachtsales.com**

Web: **shestakovyachtsales.com**

Телефоны

Краснодарский край: **+7(918)465-66-44**

США, Майами, Флорида: **+1(954)274-4435**

Время работы

Понедельник – Суббота: **9:00 - 21:00** EDT

Воскресенье: **Закрыто**

Адрес

Harbour Towne Marina, 850 NE 3rd St, STE 213, Dania, FL 33004