SHESTAKOV
Yacht Sales

SIRONA JOANNAH — AZIMUT YACHTS

Судостроитель: AZIMUT YACHTS

Год постройки: 2018

Модель: Flybridge

Цена: ЦЕНА ЯХТЫ ПО ЗАПРОСУ

Местонахождение: United States

Длина общая: 68' 3" (20.8mm)

Ширина: 17

Макс. осадка: 5' 3" (1.6mm)

Крейс. скорость: 28 Knots Kts. (32 MPH)

Макс. скорость: 32 Knots Kts. (37 MPH)

Купить **Sirona Joannah — AZIMUT YACHTS** а также выбрать подходящую вам яхту из нашего **каталога яхт** вам поможет опытный яхтенный брокер Андрей Шестаков. На сегодняшний день компания **Shestakov Yacht Sales Inc.** имеет большое количество яхт в **собственном списке продаж**, а также тесно сотрудничает со всеми крупными **яхтенными производителями** по всему миру.

Для того чтобы купить яхту **Sirona Joannah — AZIMUT YACHTS** а также проконсультироваться по любому вопросу связанному с покупкой, продажей, чартером яхт позвоните по телефону **+7(918)465-66-44**.

ОГЛАВЛЕНИЕ

ОГЛАВЛЕНИЕ 2
ХАРАКТЕРИСТИКИ 3
Обзор 3
Основная информация 3
Размеры 3
Скорость, вместимость и масса 3
Размещение 3
Корпус и палуба 4
Информация о двигателе 4
ФОТОГРАФИИ 5
Azimut66_int36 15
Azimut66_int37 15
Azimut66_int38 15
КОНТАКТЫ 18
Контактная информация 18
Телефоны 18
Время работы 18
Адрес 18

ХАРАКТЕРИСТИКИ

Обзор

New to the market! This Azimut 66 Flybridge is owned by an experienced boater and maintained in like-new condition. Recent updates include new Eisenglass, new watermaker, spare props and complete annual service (bottom paint, exterior detail, engines & generator). Extended CAT engine warranties included.

Основная информация

Тип судна: Flybridge

Подкатегория: Flybridge

Модельный год: 2018

Год постройки: 2018

Страна: United States

Размеры

Длина общая: 68' 3" (20.8mm)

Ширина: 17

Макс. осадка: 5' 3" (1.6mm)

Скорость, вместимость и масса

Крейс. скорость: 28 Knots Kts. (32 MPH)

Макс. скорость: 32 Knots Kts. (37 MPH)

Вместимость воды: 264 Gallons

Объем топливного бака: 1030 Gal Gallons

Размещение

Всего кают: 4

Спальные места: 8

Всего ком. состава: 3

Корпус и палуба

Материал корпуса: Fiberglass

Комплектация корпуса: Deep Vee

Дизайнер корпуса:

Дизайнер экстерьера: Stefano Righini

Информация о двигателе

Двигатели: 2

Производитель: CAT

Тип двигателя: Inboard

Тип топлива: Diesel

ФОТОГРАФИИ

Андрей Шестаков
ShestakovYachtSales.com
Телефон: +7(918)465-66-44
andrey@shestakovyachtsales.com

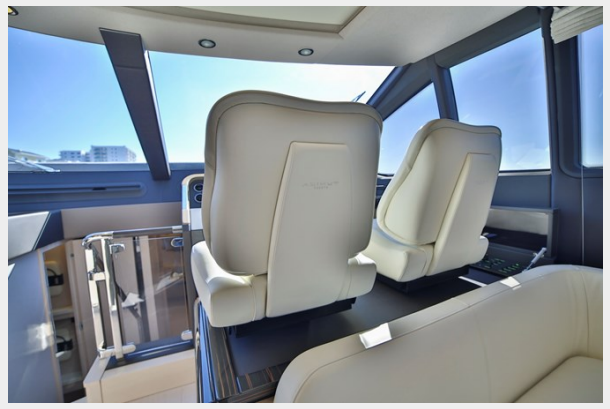

Azimut66_int36

Azimut66_int37

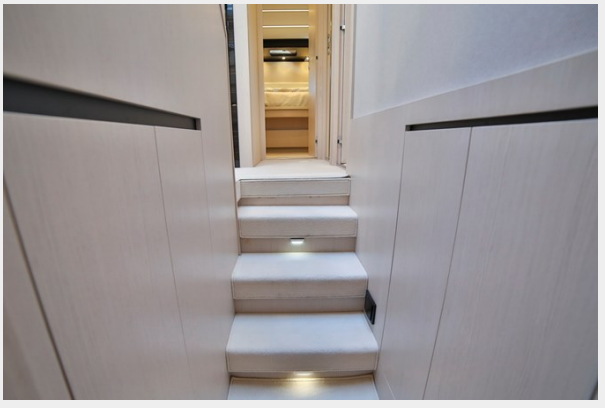

Azimut66_int38

Sirannah
, NC

CAT

КОНТАКТЫ

Андрей Шестаков (Andrey Shestakov) – ведущий яхтенный брокер отдела продаж яхт и судов компании Shestakov Yacht Sales Inc. Официальный представитель Shestakov Yacht Sales Inc. для русскоговорящих клиентов в центральном офисе компании в Майами/Форт Лодердейл/Флорида/США.

Контактная информация

Email: **andrey@shestakovyachtsales.com**

Web: **shestakovyachtsales.com**

Телефоны

Краснодарский край: **+7(918)465-66-44**

США, Майами, Флорида: **+1(954)274-4435**

Время работы

Понедельник – Суббота: **9:00 - 21:00** EDT

Воскресенье: **Закрыто**

Адрес

Harbour Towne Marina, 850 NE 3rd St, STE 213, Dania, FL 33004