SHESTAKOV
Yacht Sales

# **GRAND SLAM** — VENTURE MARINE

**Судостроитель**: VENTURE MARINE

**Год постройки**: 2005

**Модель**: Яхты с центральной консолью

**Цена**: ЦЕНА ЯХТЫ ПО ЗАПРОСУ

**Местонахождение**: United States

**Длина общая**: 39' (11.89mm)

**Ширина**: 10.5

**Макс. осадка**: 2' 6" (0.76mm)

Купить **Grand Slam — VENTURE MARINE** а также выбрать подходящую вам яхту из нашего **каталога яхт** вам поможет опытный яхтенный брокер Андрей Шестаков. На сегодняшний день компания **Shestakov Yacht Sales Inc.** имеет большое количество яхт в **собственном списке продаж**, а также тесно сотрудничает со всеми крупными **яхтенными производителями** по всему миру.

Для того чтобы купить яхту **Grand Slam — VENTURE MARINE** а также проконсультироваться по любому вопросу связанному с покупкой, продажей, чартером яхт позвоните по телефону **+7(918)465-66-44**.

# ОГЛАВЛЕНИЕ

ОГЛАВЛЕНИЕ 2
ХАРАКТЕРИСТИКИ 4
Обзор 4
Основная информация 4
Размеры 5
Скорость, вместимость и масса 5
Корпус и палуба 5
Информация о двигателе 5
ФОТОГРАФИИ 6
39_venture_grand_slam_aerial_4 6
39_venture_grand_slam_aerial_5 6
39_venture_grand_slam_aerial_7 6
39_venture_grand_slam_aerial_9 6
39_venture_grand_slam_aerial_11 6
39_venture_grand_slam_aerial_17 6
39_venture_grand_slam_aerial_23 7
39_venture_grand_slam_aerial_27 7
39_venture_grand_slam_aerial_34 7
39_venture_grand_slam_aerial_54 7
39_venture_grand_slam_bow_3 7
39_venture_grand_slam_bow_7 7
39_venture_grand_slam_bow_10 8
39_venture_grand_slam_bow_11 8
39_venture_grand_slam_cockpit_5 8
39_venture_grand_slam_cockpit_6 8
39_venture_grand_slam_cockpit_9 8
39_venture_grand_slam_cockpit_12 8
39_venture_grand_slam_cockpit_15 9

39_venture_grand_slam_engines_2 9
39_venture_grand_slam_head_2 9
39_venture_grand_slam_head_3 9
39_venture_grand_slam_helm_2 9
39_venture_grand_slam_helm_4 9
39_venture_grand_slam_tower_4 10
КОНТАКТЫ 11
Контактная информация 11
Телефоны 11
Время работы 11
Адрес 11

# ХАРАКТЕРИСТИКИ

## Обзор

2006 Venture 39 Open

Boat Was Completely Redone 4 Years Ago (New Motor rigging, paint, pipework, tower, electronics, etc)

2021 Mercury 300 V8 Verados With 230 Hours (cold Fusion white)

All New Pipe Work And Tower By Birdsall Marine with schedule 80 aluminum

Birdsall Tackle Master with New Wrap Around Backrest

Two Garmin 7616s

Garmin Auto Pilot

Mercury 502 Vessel View

2 Icom VHF

Fusion Head Unit With JL Audio Speakers

4-JL 10in Subwoofers

2-JL 8.8 Speakers

6-JL 7.7 Speakers

Tower Has A Garmin 7608 And An Icom VHF

Rupp Single Spreader Outrigger (Able To Fold Back For Bridges)

Refrigeration Plates Installed 8 Months Ago In Forward Fish Box

## Основная информация

**Тип судна**: Яхты с центральной консолью

**Подкатегория**: Яхты с центральной консолью

**Модельный год**: 2006

**Год постройки**: 2005

**Страна**: United States

## Размеры

**Длина общая**: 39' (11.89mm)

**Ширина**: 10.5

**Макс. осадка**: 2' 6" (0.76mm)

## Скорость, вместимость и масса

**Вместимость воды**: 50 Gallons

**Вместимость сточного бака**: 11 Gal Gallons

**Объем топливного бака**: 550 Gal Gallons

## Корпус и палуба

**Материал корпуса**: Fiberglass

## Информация о двигателе

**Двигатели**: 3

**Производитель**: Mercury

**Тип двигателя**: Outboard

**Тип топлива**: Gas

# ФОТОГРАФИИ

### 39_venture_grand_slam_aerial_4

### 39_venture_grand_slam_aerial_5

### 39_venture_grand_slam_aerial_7

### 39_venture_grand_slam_aerial_9

### 39_venture_grand_slam_aerial_11

### 39_venture_grand_slam_aerial_17

## 39_venture_grand_slam_aerial_23

## 39_venture_grand_slam_aerial_27

## 39_venture_grand_slam_aerial_34

## 39_venture_grand_slam_aerial_54

## 39_venture_grand_slam_bow_3

## 39_venture_grand_slam_bow_7

## 39_venture_grand_slam_bow_10

## 39_venture_grand_slam_bow_11

## 39_venture_grand_slam_cockpit_5

## 39_venture_grand_slam_cockpit_6

## 39_venture_grand_slam_cockpit_9

## 39_venture_grand_slam_cockpit_12

**Андрей Шестаков**
ShestakovYachtSales.com
Телефон: +7(918)465-66-44
andrey@shestakovyachtsales.com

## 39_venture_grand_slam_cockpit_15

## 39_venture_grand_slam_engines_2

## 39_venture_grand_slam_head_2

## 39_venture_grand_slam_head_3

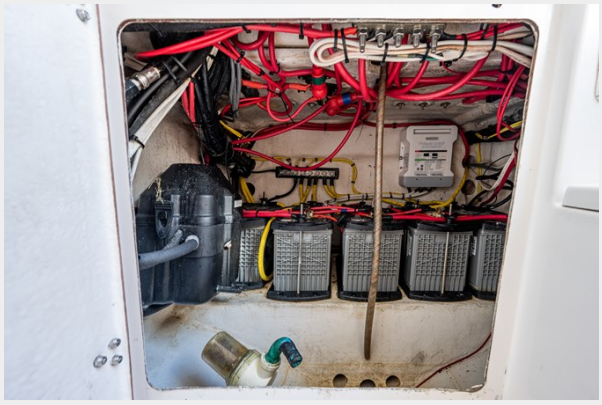

## 39_venture_grand_slam_helm_2

## 39_venture_grand_slam_helm_4

## 39_venture_grand_slam_tower_4

# КОНТАКТЫ

Андрей Шестаков (Andrey Shestakov) – ведущий яхтенный брокер отдела продаж яхт и судов компании Shestakov Yacht Sales Inc. Официальный представитель Shestakov Yacht Sales Inc. для русскоговорящих клиентов в центральном офисе компании в Майами/Форт Лодердейл/Флорида/США.

## Контактная информация

Email: **andrey@shestakovyachtsales.com**

Web: **shestakovyachtsales.com**

## Телефоны

Краснодарский край: **+7(918)465-66-44**

США, Майами, Флорида: **+1(954)274-4435**

## Время работы

Понедельник – Суббота: **9:00 - 21:00** EDT

Воскресенье: **Закрыто**

## Адрес

Harbour Towne Marina, 850 NE 3rd St, STE 213, Dania, FL 33004