SHESTAKOV
Yacht Sales

REKOMA — DL YACHTS - DREAMLINE

Судостроитель:
DL YACHTS - DREAMLINE

Год постройки: 2018

Модель: Моторная яхта

Цена: ЦЕНА ЯХТЫ ПО ЗАПРОСУ

Местонахождение: Turkey

Длина общая: 85' 4" (26mm)

Ширина: 22.44

Макс. осадка: 6' 10" (2.08mm)

Крейс. скорость: 12 Knots Kts. (14 MPH)

Макс. скорость: 26 Knots Kts. (30 MPH)

Купить **REKOMA — DL YACHTS - DREAMLINE** а также выбрать подходящую вам яхту из нашего **каталога яхт** вам поможет опытный яхтенный брокер Андрей Шестаков. На сегодняшний день компания **Shestakov Yacht Sales Inc.** имеет большое количество яхт в **собственном списке продаж**, а также тесно сотрудничает со всеми крупными **яхтенными производителями** по всему миру.

Для того чтобы купить яхту **REKOMA — DL YACHTS - DREAMLINE** а также проконсультироваться по любому вопросу связанному с покупкой, продажей, чартером яхт позвоните по телефону **+7(918)465-66-44**.

ОГЛАВЛЕНИЕ

ОГЛАВЛЕНИЕ 2
ХАРАКТЕРИСТИКИ 5
Обзор 5
Основная информация 5
Размеры 5
Скорость, вместимость и масса 5
Размещение 6
Корпус и палуба 6
Информация о двигателе 6
ФОТОГРАФИИ 7
2605 (1) 7
2605 (3) 7
2605 (4) 7
2605 (7) 7
2605 (13) 7
2605 (14) 7
2605 (15) 8
2605 (17) 8
2605 (20) 8
2605 (22) 8
2605 (23) 9
2605 (27) 9
2605 (30) 9
2605 (32) 9
2605 (38) 9
2605 (39) 9
2605 (45) 10
2605 (41) 10

2605 (46)	10
2605 (47)	10
2605 (50)	11
2605 (51)	11
2605 (55)	11
2605 (52)	11
2605 (59)	11
2605 (56)	11
2605 (67)	12
2605 (63)	12
2605 (73)	12
2605 (75)	12
2605 (77)	12
2605 (78)	12
2605 (79)	13
2605 (81)	13
2605 (84)	13
2605 (88)	13
2605 (90)	13
2605 (93)	13
0edf0b3c-c9c1-478a-a942-e32f58912b5a	14
1e8d7e5b-f0f7-4ae1-901a-5a2a3bcc87c9	14
6a5d83ac-ed04-464a-ae5f-e32ccdf35e35	14
5bb83fd1-e143-451f-9537-4cdf3e63c185	14
429fdb10-f1f2-4818-861b-45ab6249fa02	14
68bf60a6-fca8-488a-950d-833144a4cd83	14
a6f50d9d-78d6-4513-a92f-aea6f1b2cb6b	15
9698280e-a3df-44ee-a335-25adf71ab2cb	15
a617d5c7-8ef2-4999-a803-bb00a672a2a7	15

c4e51789-aee0-474f-9634-6ccbb4787fe4 15
df4501bc-990e-4a03-ba64-cb9675b94570 15
f47c8c3f-4632-4118-8e11-f3ca06314ea6 15
КОНТАКТЫ 16
Контактная информация 16
Телефоны 16
Время работы 16
Адрес 16

ХАРАКТЕРИСТИКИ

Обзор

Her two decks offer a large main deck living room with a balcony opposite the dinning area, an Alfresco second one dining area on the flybridge deck and a hot tub, to name a few of her features. She accommodates guests in 3 staterooms and a full beam Owner’s Stateroom on the main deck with panoramic view. The volume and living space of the Dreamline is already 20-30% larger than by other competitors. This highly successful model from the DL Yachts has only been used as a dayboat in the summer. When not in use, she is in a shed. One of the finest and most spacious yachts in her class. Excellent condition and low engine hours (475). A unique opportunity’’

Основная информация

Тип судна: Моторная яхта

Модельный год: 2018

Год постройки: 2018

Страна: Turkey

Размеры

Длина общая: 85' 4" (26mm)

Ширина: 22.44

Макс. осадка: 6' 10" (2.08mm)

Скорость, вместимость и масса

Крейс. скорость: 12 Knots Kts. (14 MPH)

Макс. скорость: 26 Knots Kts. (30 MPH)

Чистый вес: 145 Pounds

Вместимость воды: 1350 Gallons

Вместимость сточного бака: 187.56 Gal Gallons

Объем топливного бака: 2113.38 Gal Gallons

Размещение

Всего кают: 4

Корпус и палуба

Материал корпуса: GRP

Информация о двигателе

Двигатели: 2

Производитель: MAN

Андрей Шестаков
ShestakovYachtSales.com
Телефон: +7(918)465-66-44
andrey@shestakovyachtsales.com

ФОТОГРАФИИ

2605 (1)

2605 (3)

2605 (4)

2605 (7)

2605 (13)

2605 (14)

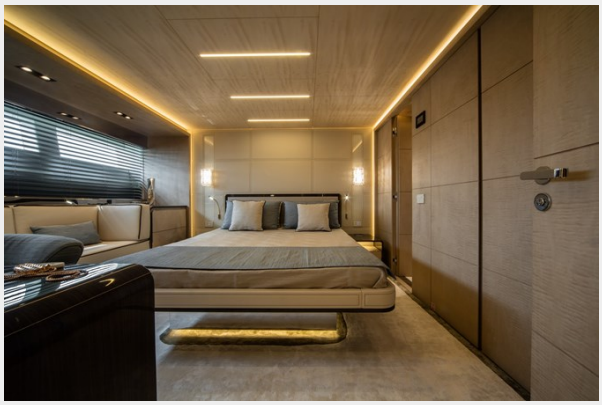

Андрей Шестаков
ShestakovYachtSales.com

Телефон: +7(918)465-66-44
andrey@shestakovyachtsales.com

2605 (15)

2605 (17)

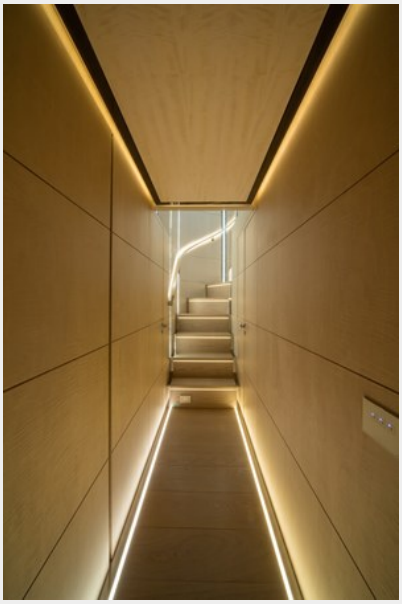

2605 (20)

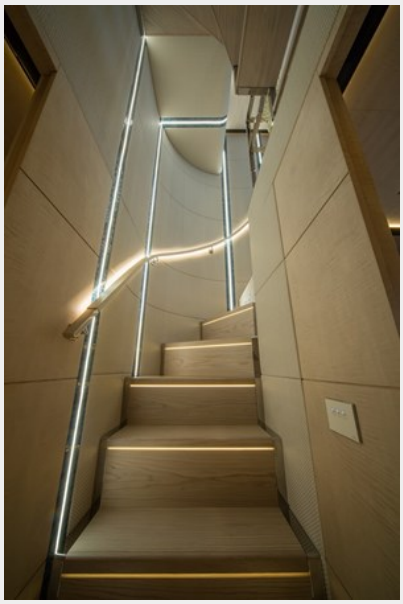

2605 (22)

Андрей Шестаков
ShestakovYachtSales.com
Телефон: +7(918)465-66-44
andrey@shestakovyachtsales.com

2605 (23)

2605 (27)

2605 (30)

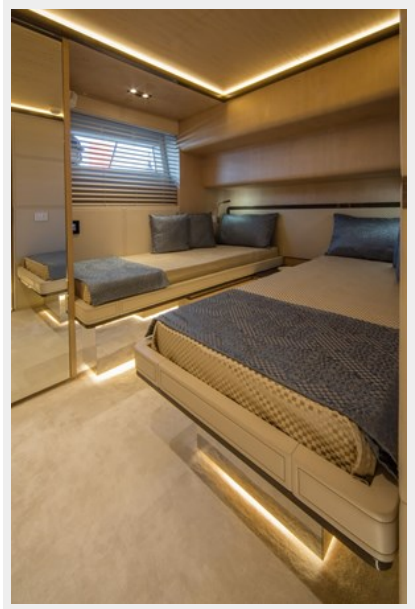

2605 (32)

2605 (38)

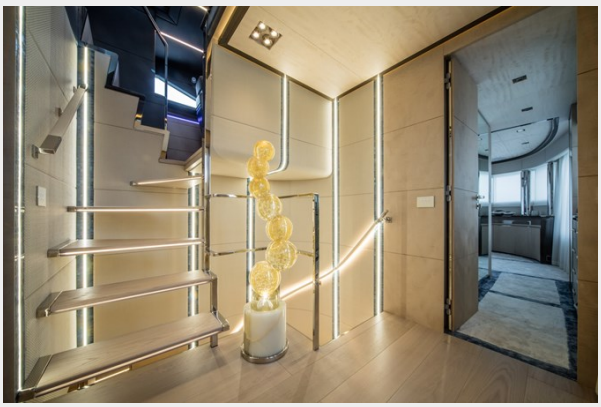

2605 (39)

Андрей Шестаков
ShestakovYachtSales.com
Телефон: +7(918)465-66-44
andrey@shestakovyachtsales.com

2605 (41)

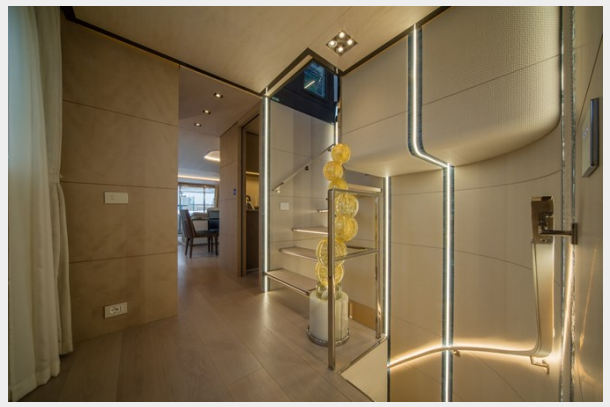

2605 (45)

2605 (46)

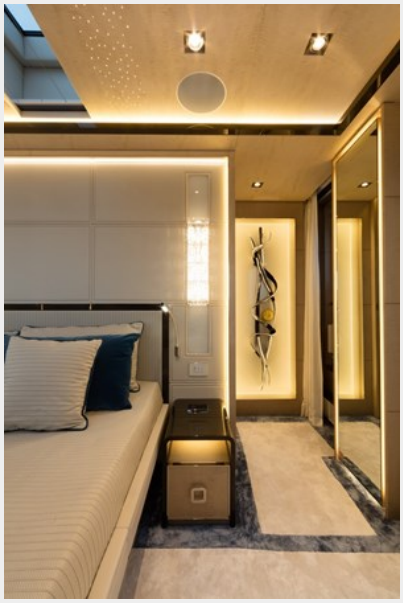

2605 (47)

2605 (50)

2605 (51)

2605 (52)

2605 (55)

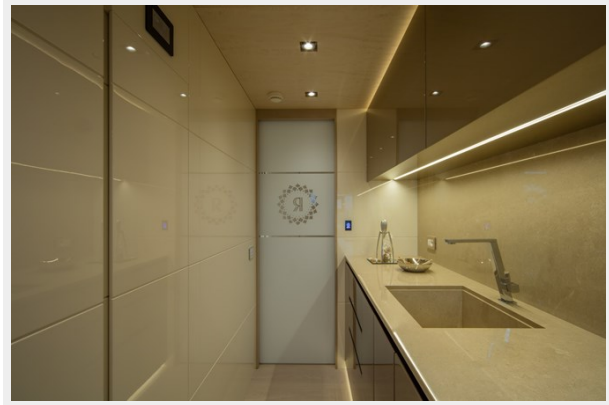

2605 (56)

2605 (59)

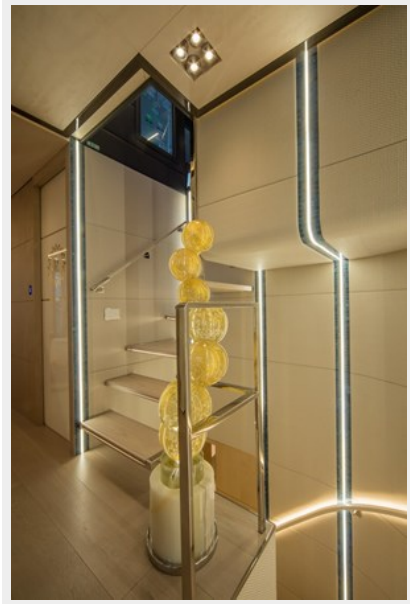

2605 (63)

2605 (67)

2605 (73)

2605 (75)

2605 (77)

2605 (78)

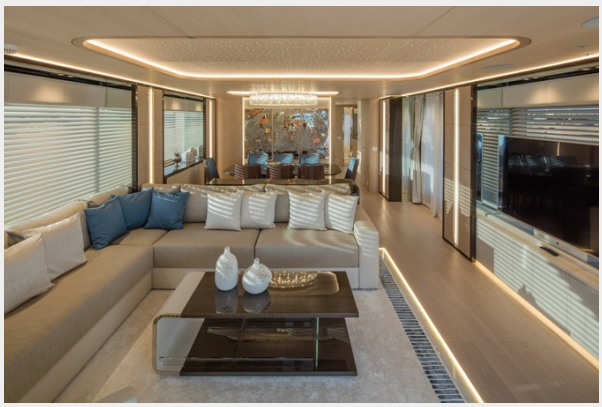

Андрей Шестаков
ShestakovYachtSales.com
Телефон: +7(918)465-66-44
andrey@shestakovyachtsales.com

2605 (79)

2605 (81)

2605 (84)

2605 (88)

2605 (90)

2605 (93)

Андрей Шестаков
ShestakovYachtSales.com

Телефон: +7(918)465-66-44
andrey@shestakovyachtsales.com

0edf0b3c-c9c1-478a-a942-e32f58912b5a

1e8d7e5b-f0f7-4ae1-901a-5a2a3bcc87c9

6a5d83ac-ed04-464a-ae5f-e32ccdf35e35

5bb83fd1-e143-451f-9537-4cdf3e63c185

429fdb10-f1f2-4818-861b-45ab6249fa02

68bf60a6-fca8-488a-950d-833144a4cd83

Андрей Шестаков
ShestakovYachtSales.com
Телефон: +7(918)465-66-44
andrey@shestakovyachtsales.com

a6f50d9d-78d6-4513-a92f-aea6f1b2cb6b

9698280e-a3df-44ee-a335-25adf71ab2cb

a617d5c7-8ef2-4999-a803-bb00a672a2a7

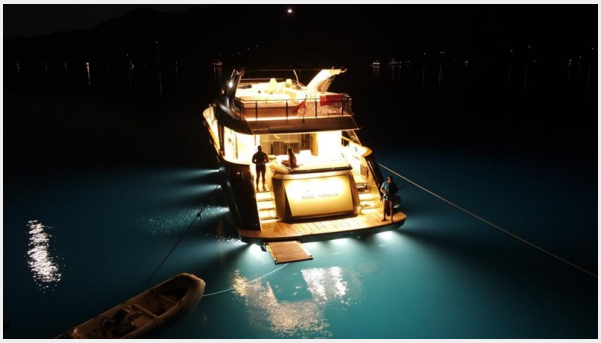

c4e51789-aee0-474f-9634-6ccbb4787fe4

df4501bc-990e-4a03-ba64-cb9675b94570

f47c8c3f-4632-4118-8e11-f3ca06314ea6

КОНТАКТЫ

Андрей Шестаков (Andrey Shestakov) – ведущий яхтенный брокер отдела продаж яхт и судов компании Shestakov Yacht Sales Inc. Официальный представитель Shestakov Yacht Sales Inc. для русскоговорящих клиентов в центральном офисе компании в Майами/Форт Лодердейл/Флорида/США.

Контактная информация

Email: **andrey@shestakovyachtsales.com**

Web: **shestakovyachtsales.com**

Телефоны

Краснодарский край: **+7(918)465-66-44**

США, Майами, Флорида: **+1(954)274-4435**

Время работы

Понедельник – Суббота: **9:00 - 21:00** EDT

Воскресенье: **Закрыто**

Адрес

Harbour Towne Marina, 850 NE 3rd St, STE 213, Dania, FL 33004