SHESTAKOV
Yacht Sales

MINI K — EXTRA YACHTS

Судостроитель: EXTRA YACHTS

Год постройки: 2019

Модель: Моторная яхта

Цена: ЦЕНА ЯХТЫ ПО ЗАПРОСУ

Местонахождение: Italy

Длина общая: 86' 4" (26.3mm)

Ширина: 19.02

Макс. осадка: 5' 9" (1.75mm)

Крейс. скорость: 24 Knots Kts. (28 MPH)

Макс. скорость: 30 Knots Kts. (35 MPH)

Купить **MINI K — EXTRA YACHTS** а также выбрать подходящую вам яхту из нашего **каталога яхт** вам поможет опытный яхтенный брокер Андрей Шестаков. На сегодняшний день компания **Shestakov Yacht Sales Inc.** имеет большое количество яхт в **собственном списке продаж**, а также тесно сотрудничает со всеми крупными **яхтенными производителями** по всему миру.

Для того чтобы купить яхту **MINI K — EXTRA YACHTS** а также проконсультироваться по любому вопросу связанному с покупкой, продажей, чартером яхт позвоните по телефону **+7(918)465-66-44**.

ОГЛАВЛЕНИЕ

ОГЛАВЛЕНИЕ 2
ХАРАКТЕРИСТИКИ 4
Обзор 4
Основная информация 5
Размеры 5
Скорость, вместимость и масса 5
Размещение 5
Корпус и палуба 6
Информация о двигателе 6
ФОТОГРАФИИ 7
X86 fast refitted 2023 7
X86 fast refitted 2023 7
X86 fast refitted 2023 7
X86 fast refitted 2023 7
X86 fast refitted 2023 7
X86 fast refitted 2023 7
X86 fast refitted 2023 8
X86 fast refitted 2023 8
X86 fast refitted 2023 8
X86 fast refitted 2023 8
X86 fast refitted 2023 8
X86 fast refitted 2023 8
X86 fast refitted 2023 9
X86 fast refitted 2023 9
X86 fast refitted 2023 9
X86 fast refitted 2023 9
X86 fast refitted 2023 9
X86 fast refitted 2023 9

X86 fast refitted 2023 10
X86 fast refitted 2023 10
X86 fast refitted 2023 10
X86 fast refitted 2023 10
X86 fast refitted 2023 10
X86 fast refitted 2023 10
КОНТАКТЫ 11
Контактная информация 11
Телефоны 11
Время работы 11
Адрес 11

ХАРАКТЕРИСТИКИ

Обзор

- Refitted in 2023

- Warranty: 1 year

- One Owner

- Availability --> March 2023 ex Ancona Italy

Exceptional volumes, comfort of a villa on the sea, low consumption, long range and layouts that facilitate direct contact with the sea: these are the distinctive elements of this Extra 86ft Fast designed by Francesco Guida.

The eye-catching design of the profile expresses its marked personality, immediately standing out for its uniqueness.A refined play of contrasts between the clear and soft white surfaces of fiberglass and the elegant dark windows.The generous windows, without interruption, offer the magical sensation of being inside a large crystal dome.

Cruising in harmony with nature means respect for the environment. Efficiency in terms of consumption is also given by the photo-voltaic cells incorporated in the glazed surfaces of the saloon, to generate clean power. Cells are applied to recharge the service batteries, so that. equipment like lights and appliances can be used without turning the genset on at anchor, leaving the soundtrack on nature.

The fly deck offers a second wheelhouse, a full-beam maxi-sundeck and a bar serving a living area with a C-shaped sofa, to fully enjoy from an elevated position long and pleasant crossings or convivial lunches at anchor.

The layout design revolves around the desire to guarantee maximum liveability everywhere on board: an example is the exceptional beach club of over 50 square meters, enabling guests to have pleasure of living comfor tably in contact with the sea. The cockpit is spread over three levels sloping towards the water.

The layout of the living area includes the galley situated aft which, through a large and bright window with an automatic up/down system, allows direct communication with the outdoor dining area. This modern and innovative solution allows to have a full-beam living room forward, furnished with large sofas and an extendable table, for a contemporary and refined design.

This 26-metre boat can accommodate up to 8 people in 4 cabins. The full-beam owner’s cabin features a special entrance area for privacy sake and includes a convenient walk-in closet as well as an en-suite bathroom with twin basins and separate shower. The arrangement of the basin area enhances the cabin’s depth increasing the comfort of

the whole suite.

The VIP Cabin is positioned forward, with the closets and shielding conveniently placed in order to perfectly insulate these spaces from the crew area.

Two central twin cabins complete the lower deck layout, offering the same stilish and modern look of the other cabins, based on the combination of light colours and precious materials.

Основная информация

Тип судна: Моторная яхта

Подкатегория: Моторная яхта

Модельный год: 2019

Год постройки: 2019

Страна: Italy

Размеры

Длина общая: 86' 4" (26.3mm)

Ширина: 19.02

Макс. осадка: 5' 9" (1.75mm)

Скорость, вместимость и масса

Крейс. скорость: 24 Knots Kts. (28 MPH)

Макс. скорость: 30 Knots Kts. (35 MPH)

Вместимость воды: 1500 Gallons

Вместимость сточного бака: 158.5 Gal Gallons

Объем топливного бака: 1981.29 Gal Gallons

Размещение

Всего кают: 4

Каюты экипажа: 4

Койки экипажа: 4

Корпус и палуба

Материал корпуса: Fiberglass

Дизайнер экстерьера: GUIDA DESIGN

Дизайнер интерьера: GUIDA DESIGN

Информация о двигателе

Двигатели: 2

Производитель: Volvo Penta

ФОТОГРАФИИ

X86 fast refitted 2023

X86 fast refitted 2023

X86 fast refitted 2023

X86 fast refitted 2023

X86 fast refitted 2023

X86 fast refitted 2023

X86 fast refitted 2023

X86 fast refitted 2023

X86 fast refitted 2023

X86 fast refitted 2023

X86 fast refitted 2023

X86 fast refitted 2023

Андрей Шестаков
ShestakovYachtSales.com

Телефон: +7(918)465-66-44
andrey@shestakovyachtsales.com

X86 fast refitted 2023

X86 fast refitted 2023

X86 fast refitted 2023

X86 fast refitted 2023

X86 fast refitted 2023

X86 fast refitted 2023

X86 fast refitted 2023

X86 fast refitted 2023

X86 fast refitted 2023

X86 fast refitted 2023

X86 fast refitted 2023

X86 fast refitted 2023

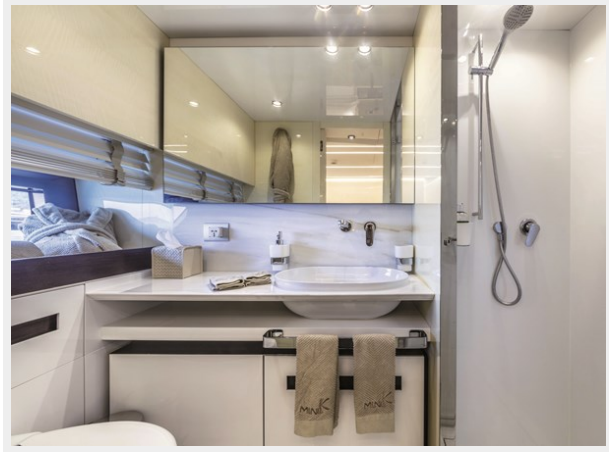

Андрей Шестаков
ShestakovYachtSales.com

Телефон: +7(918)465-66-44
andrey@shestakovyachtsales.com

КОНТАКТЫ

Андрей Шестаков (Andrey Shestakov) – ведущий яхтенный брокер отдела продаж яхт и судов компании Shestakov Yacht Sales Inc. Официальный представитель Shestakov Yacht Sales Inc. для русскоговорящих клиентов в центральном офисе компании в Майами/Форт Лодердейл/Флорида/США.

Контактная информация

Email: **andrey@shestakovyachtsales.com**

Web: **shestakovyachtsales.com**

Телефоны

Краснодарский край: **+7(918)465-66-44**

США, Майами, Флорида: **+1(954)274-4435**

Время работы

Понедельник – Суббота: **9:00 - 21:00** EDT

Воскресенье: **Закрыто**

Адрес

Harbour Towne Marina, 850 NE 3rd St, STE 213, Dania, FL 33004