SHESTAKOV
Yacht Sales

PERMANENT WAVES — CHAPARRAL

Судостроитель: CHAPARRAL

Год постройки: 2004

Модель: Моторная яхта

Цена: ЦЕНА ЯХТЫ ПО ЗАПРОСУ

Местонахождение: United States

Длина общая: 31' (9.45mm)

Ширина: 10.58

Мин. осадка: 2' 1" (0.63mm)

Макс. осадка: 2' 9" (0.84mm)

Купить **Permanent Waves — CHAPARRAL** а также выбрать подходящую вам яхту из нашего **каталога яхт** вам поможет опытный яхтенный брокер Андрей Шестаков. На сегодняшний день компания **Shestakov Yacht Sales Inc.** имеет большое количество яхт в **собственном списке продаж**, а также тесно сотрудничает со всеми крупными **яхтенными производителями** по всему миру.

Для того чтобы купить яхту **Permanent Waves — CHAPARRAL** а также проконсультироваться по любому вопросу связанному с покупкой, продажей, чартером яхт позвоните по телефону **+7(918)465-66-44**.

ОГЛАВЛЕНИЕ

ОГЛАВЛЕНИЕ 2
ХАРАКТЕРИСТИКИ 5
Обзор 5
Основная информация 5
Размеры 6
Скорость, вместимость и масса 6
Размещение 6
Корпус и палуба 6
Информация о двигателе 6
ФОТОГРАФИИ 7
1 Permanent Waves 2004 31' Chaparral 7
2_2795228_ 7
4_2795228_ 7
3_2795228_ 7
5_2795228_ 7
6_2795228_ 7
7_2795228_ 8
8_2795228_ 8
9_2795228_ 8
10_2795228_ 8
11_2795228_ 8
12_2795228_ 8
13_2795228_ 9
14_2795228_ 9
15_2795228_ 9
16_2795228_ 9
17_2795228_ 9
18_2795228_ 9

19_2795228_ 9
20_2795228_ 9
21_2795228_ 10
22_2795228_ 10
23_2795228_ 10
24_2795228_ 10
25_2795228_ 10
26_2795228_ 10
27_2795228_ 10
28_2795228_ 10
29_2795228_ 11
30_2795228_ 11
31_2795228_ 11
32_2795228_ 11
33_2795228_ 11
34_2795228_ 11
35_2795228_ 12
36_2795228_ 12
37_2795228_ 12
38_2795228_ 12
39_2795228_ 12
40_2795228_ 12
41_2795228_ 13
42_2795228_ 13
43_2795228_ 13
44_2795228_ 13
46_2795228_ 13
45_2795228_ 13
47_2795228_ 14

48_2795228_ 14
49_2795228_ 14
50_2795228_ 14
51_2795228_ 14
52_2795228_ 14
КОНТАКТЫ 15
Контактная информация 15
Телефоны 15
Время работы 15
Адрес 15

ХАРАКТЕРИСТИКИ

Обзор

PRICE REDUCED!

Permanent Waves is a well cared for 2004 Chaparral 310 Sport Cruiser in above average condition out side and very good condition inside. **The engines and generator were replaced in 2015**. She is one in the line of WideTech speedboats which Chaparral has been developing for nearly a decade. This design capitalizes on forward space yet maintains a sporty tri-point look at the bow.

Permanent Waves features a spacious foredeck with sun-pad and a large comfortable cockpit and lounge area with refrigerator and wet bar outside and all the comforts of home below decks. Including 5kw Kohler generator, 16,000 BTU HVAC system, Fusion Stereo system, 24" Visio Smart TV, Kitchenette style Galley, 2 U-shaped convertible sofa/dinettes, a queen size berth forward and enclosed head/shower.

For operating convenience, the helm is equipped with smoothly operating throttle/shift controls and is complete with full instrumentation that give a variety of information. Permanent Waves offers great access to the engines by way of power-lift hatch. Spark plugs and filters of both are easily accessible and the sea strainers are comfortably reachable, even with the optional genset.

Please see more details below, including full descriptions, photos, video and 360 images. Permanent Waves is available to see by appointment in downtown Wilmington North Carolina, near the airport. All written offers will be considered.

Основная информация

Тип судна: Моторная яхта

Модельный год: 2004

Год постройки: 2004

Страна: United States

Размеры

Длина общая: 31' (9.45mm)

Ширина: 10.58

Мин. осадка: 2' 1" (0.63mm)

Макс. осадка: 2' 9" (0.84mm)

Скорость, вместимость и масса

Вместимость воды: 29 Gallons

Вместимость сточного бака: 18 Gal Gallons

Объем топливного бака: 147 Gal Gallons

Размещение

Всего кают: 1

Всего ком. состава: 1

Корпус и палуба

Материал корпуса: Fiberglass

Информация о двигателе

Двигатели: 2

Производитель: Volvo

Тип двигателя: Inboard

Тип топлива: Gas/Petrol

ФОТОГРАФИИ

1 Permanent Waves 2004 31' Chaparral

2_2795228_

3_2795228_

4_2795228_

5_2795228_

6_2795228_

7_2795228_

8_2795228_

9_2795228_

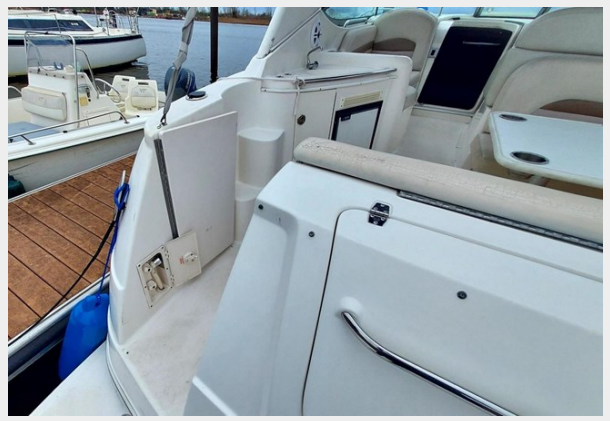

10_2795228_

11_2795228_

12_2795228_

13_2795228_

14_2795228_

15_2795228_

16_2795228_

17_2795228_

18_2795228_

19_2795228_

20_2795228_

21_2795228_

22_2795228_

23_2795228_

24_2795228_

25_2795228_

26_2795228_

27_2795228_

28_2795228_

29_2795228_

30_2795228_

31_2795228_

32_2795228_

33_2795228_

34_2795228_

35_2795228_

36_2795228_

37_2795228_

38_2795228_

39_2795228_

40_2795228_

41_2795228_

42_2795228_

43_2795228_

44_2795228_

45_2795228_

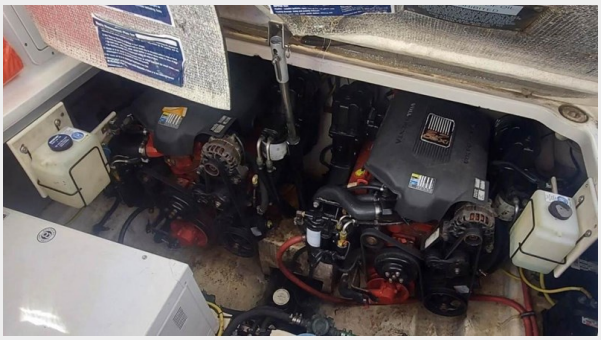

46_2795228_

47_2795228_

48_2795228_

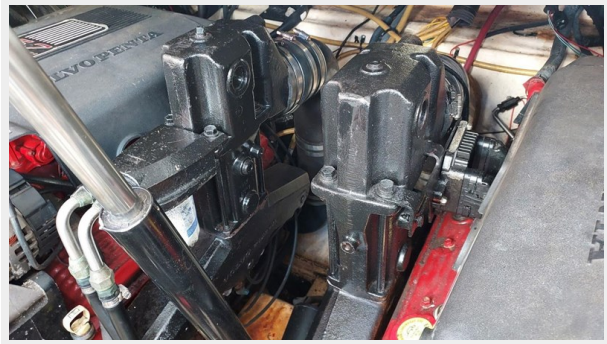

49_2795228_

50_2795228_

51_2795228_

52_2795228_

КОНТАКТЫ

Андрей Шестаков (Andrey Shestakov) – ведущий яхтенный брокер отдела продаж яхт и судов компании Shestakov Yacht Sales Inc. Официальный представитель Shestakov Yacht Sales Inc. для русскоговорящих клиентов в центральном офисе компании в Майами/Форт Лодердейл/Флорида/США.

Контактная информация

Email: **andrey@shestakovyachtsales.com**

Web: **shestakovyachtsales.com**

Телефоны

Краснодарский край: **+7(918)465-66-44**

США, Майами, Флорида: **+1(954)274-4435**

Время работы

Понедельник – Суббота: **9:00 - 21:00** EDT

Воскресенье: **Закрыто**

Адрес

Harbour Towne Marina, 850 NE 3rd St, STE 213, Dania, FL 33004