SHESTAKOV
Yacht Sales

SEA SEÑOR — HATTERAS

Судостроитель: HATTERAS

Год постройки: 1988

Модель: Кубрик

Цена: $749,000 USD

Местонахождение: United States

Длина общая: 78' 6" (23.93mm)

Ширина: 18.16

Макс. осадка: 5' 6" (1.68mm)

Купить **Sea Señor — HATTERAS** а также выбрать подходящую вам яхту из нашего **каталога яхт** вам поможет опытный яхтенный брокер Андрей Шестаков. На сегодняшний день компания **Shestakov Yacht Sales Inc.** имеет большое количество яхт в **собственном списке продаж**, а также тесно сотрудничает со всеми крупными **яхтенными производителями** по всему миру.

Для того чтобы купить яхту **Sea Señor — HATTERAS** а также проконсультироваться по любому вопросу связанному с покупкой, продажей, чартером яхт позвоните по телефону **+7(918)465-66-44**.

ОГЛАВЛЕНИЕ

ОГЛАВЛЕНИЕ 2
ХАРАКТЕРИСТИКИ 4
Основная информация 4
Размеры 4
Скорость, вместимость и масса 4
Размещение 4
Корпус и палуба 4
Информация о двигателе 5
ФОТОГРАФИИ 6
Strb Profile 2 6
Bow 6
FB Helm Seating 6
FB Helm 6
FB Bar 2 6
FB Bar 6
FB Seating 7
Aft Deck 7
Cockpit & Aft Deck Seating 7
Stern 7
10.1 7
Lower Helm Seating 7
Galley 2 8
Dinette 8
Galley 8
Dinning Area 8
Stairs to Mstr Strm 9
Salon 9
Mid-Strm 9

Mid-Strm 2 9
Mid-Strm 3 10
Fwd Strm Head 10
Fwrd Strm 10
VIP Berth 10
Washer Dryer 11
VIP Head 11
Stairs to Frwd Cabins 11
Mstr Strm 11
Mstr Tub Shower 12
Mastr Strm 3 12
Eng Rm 12
Eng Rm Floor 12
Starb Eng 12
Port Eng 12
Gen Rm 13
КОНТАКТЫ 14
Контактная информация 14
Телефоны 14
Время работы 14
Адрес 14

ХАРАКТЕРИСТИКИ

Основная информация

Тип судна: Кубрик

Подкатегория: Кубрик

Модельный год: 1989

Год постройки: 1988

Страна: United States

Размеры

Длина общая: 78' 6" (23.93mm)

Ширина: 18.16

Макс. осадка: 5' 6" (1.68mm)

Скорость, вместимость и масса

Вместимость воды: 351 Gallons

Вместимость сточного бака: 210 Gal Gallons

Объем топливного бака: 1230 Gal Gallons

Размещение

Всего кают: 4

Всего коек: 6

Спальные места: 8

Всего ком. состава: 4

Корпус и палуба

Материал корпуса: Fiberglass

Информация о двигателе

Двигатели: 2

Производитель: Detroit Diesel

Тип двигателя: Inboard

Тип топлива: Diesel

Андрей Шестаков
ShestakovYachtSales.com
Телефон: +7(918)465-66-44
andrey@shestakovyachtsales.com

ФОТОГРАФИИ

Strb Profile 2

Bow

FB Helm Seating

FB Helm

FB Bar 2

FB Bar

FB Seating

Aft Deck

Stern

Cockpit & Aft Deck Seating

10.1

Lower Helm Seating

Андрей Шестаков
ShestakovYachtSales.com
Телефон: +7(918)465-66-44
andrey@shestakovyachtsales.com

Galley 2

Dinette

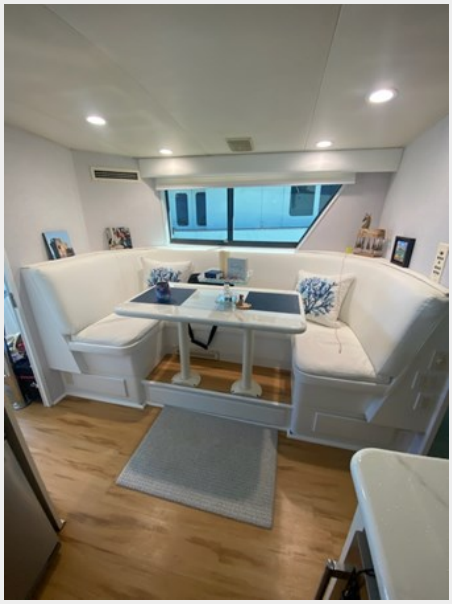

Galley

Dinning Area

Salon

Stairs to Mstr Strm

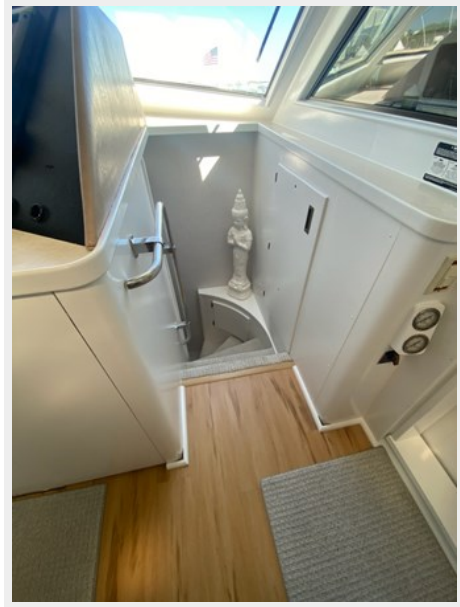

Mid-Strm

Mid-Strm 2

Mid-Strm 3

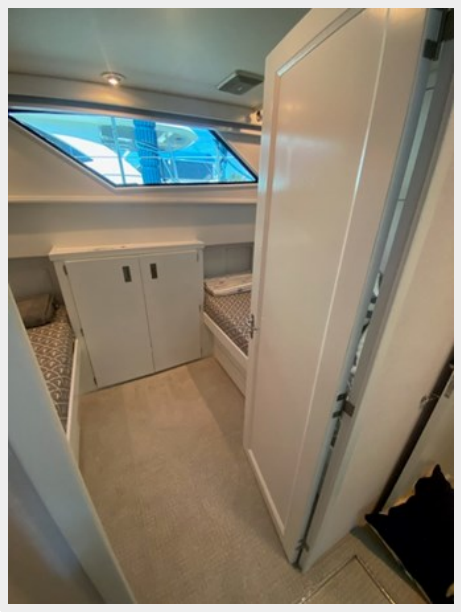

Fwd Strm Head

Fwrd Strm

VIP Berth

Washer Dryer

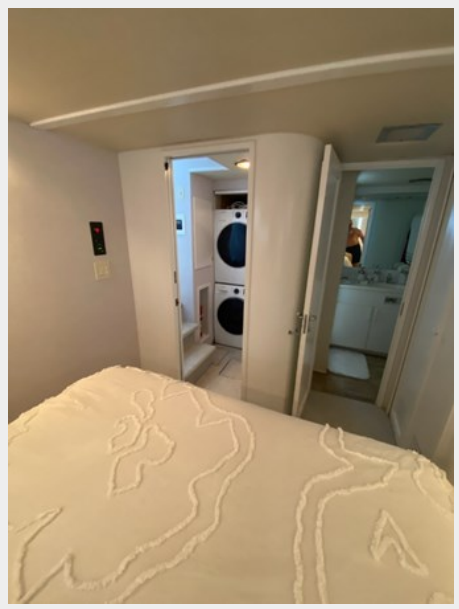

VIP Head

Stairs to Frwd Cabins

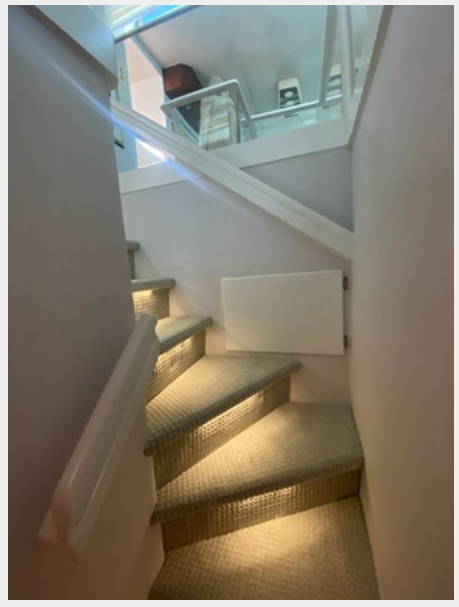

Mstr Strm

Mastr Strm 3

Mstr Tub Shower

Eng Rm

Eng Rm Floor

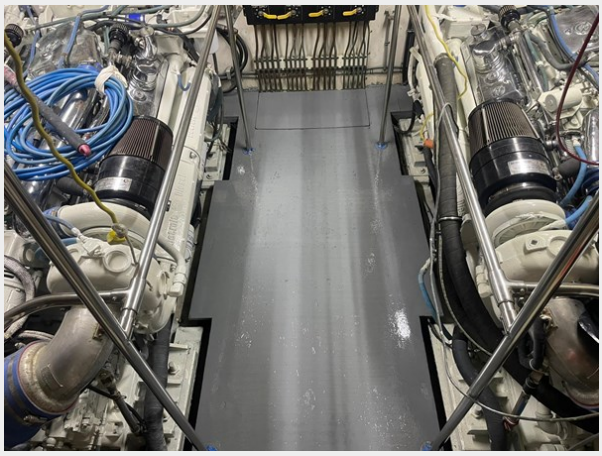

Starb Eng

Port Eng

Gen Rm

КОНТАКТЫ

Андрей Шестаков (Andrey Shestakov) – ведущий яхтенный брокер отдела продаж яхт и судов компании Shestakov Yacht Sales Inc. Официальный представитель Shestakov Yacht Sales Inc. для русскоговорящих клиентов в центральном офисе компании в Майами/Форт Лодердейл/Флорида/США.

Контактная информация

Email: **andrey@shestakovyachtsales.com**

Web: **shestakovyachtsales.com**

Телефоны

Краснодарский край: **+7(918)465-66-44**

США, Майами, Флорида: **+1(954)274-4435**

Время работы

Понедельник – Суббота: **9:00 - 21:00** EDT

Воскресенье: **Закрыто**

Адрес

Harbour Towne Marina, 850 NE 3rd St, STE 213, Dania, FL 33004