SHESTAKOV
Yacht Sales

ARES — OVERMARINE GROUP

Судостроитель: OVERMARINE GROUP

Год постройки: 2005

Модель: Моторная яхта

Цена: €4,300,000 EUR

Местонахождение: Italy

Длина общая: 109' 11" (33.49mm)

Ширина: 23.29

Мин. осадка: 4' (1.22mm)

Крейс. скорость: 32 Knots Kts. (37 MPH)

Макс. скорость: 37 Knots Kts. (43 MPH)

Купить **ARES — OVERMARINE GROUP** а также выбрать подходящую вам яхту из нашего **каталога яхт** вам поможет опытный яхтенный брокер Андрей Шестаков. На сегодняшний день компания **Shestakov Yacht Sales Inc.** имеет большое количество яхт в **собственном списке продаж**, а также тесно сотрудничает со всеми крупными **яхтенными производителями** по всему миру.

Для того чтобы купить яхту **ARES — OVERMARINE GROUP** а также проконсультироваться по любому вопросу связанному с покупкой, продажей, чартером яхт позвоните по телефону **+7(918)465-66-44**.

ОГЛАВЛЕНИЕ

ОГЛАВЛЕНИЕ 2
ХАРАКТЕРИСТИКИ 4
Основная информация 4
Размеры 4
Скорость, вместимость и масса 4
Размещение 4
Корпус и палуба 5
Информация о двигателе 5
ФОТОГРАФИИ 6
1 6
5 6
11 6
6 6
10 6
1-1 6
2-1 7
4 7
7 7
8 7
5-1 7
6-1 7
7-1 8
8-1 8
9-1 8
10-1 8
3 8
КОНТАКТЫ 9
Контактная информация 9

Телефоны 9
Время работы 9
Адрес 9

ХАРАКТЕРИСТИКИ

Основная информация

Тип судна: Моторная яхта

Подкатегория: Моторная яхта

Модельный год: 2005

Год постройки: 2005

Страна: Italy

Размеры

Длина общая: 109' 11" (33.49mm)

Ширина: 23.29

Мин. осадка: 4' (1.22mm)

Скорость, вместимость и масса

Крейс. скорость: 32 Knots Kts. (37 MPH)

Дальность на крейсерской скорости: 400

Макс. скорость: 37 Knots Kts. (43 MPH)

Чистый вес: 163 Pounds

Вместимость воды: 2000 Gallons

Вместимость сточного бака: 409.47 Gal Gallons

Объем топливного бака: 3698.41 Gal Gallons

Размещение

Всего кают: 4

Спальные места: 9

Всего ком. состава: 4

Каюты экипажа: 5

Комм. состав экипажа: 3

Корпус и палуба

Материал корпуса: Fiberglass

Дизайнер экстерьера: Righini

Дизайнер интерьера: Overmarine

Информация о двигателе

Двигатели: 1

Производитель: MTU

Андрей Шестаков
ShestakovYachtSales.com
Телефон: +7(918)465-66-44
andrey@shestakovyachtsales.com

ФОТОГРАФИИ

1

5

6

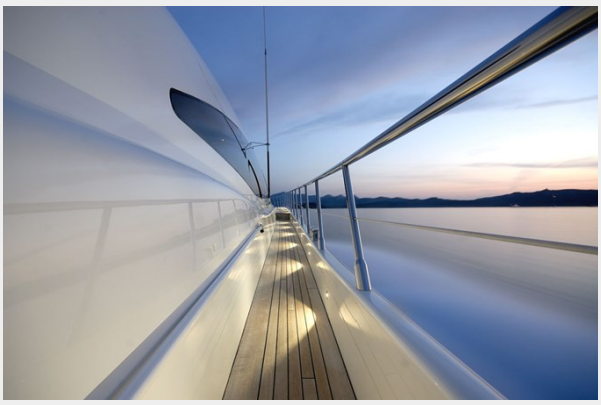

11

10

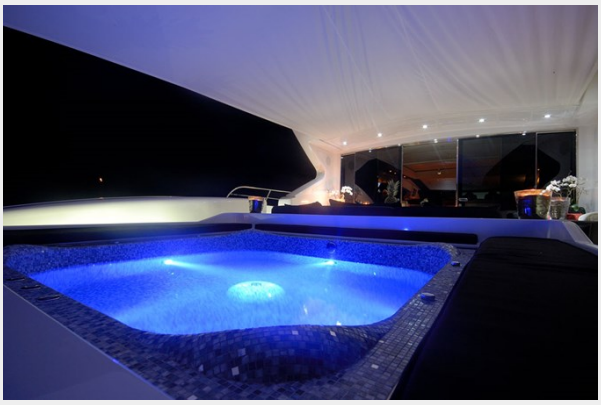

1-1

Андрей Шестаков
ShestakovYachtSales.com

Телефон: +7(918)465-66-44
andrey@shestakovyachtsales.com

2-1

4

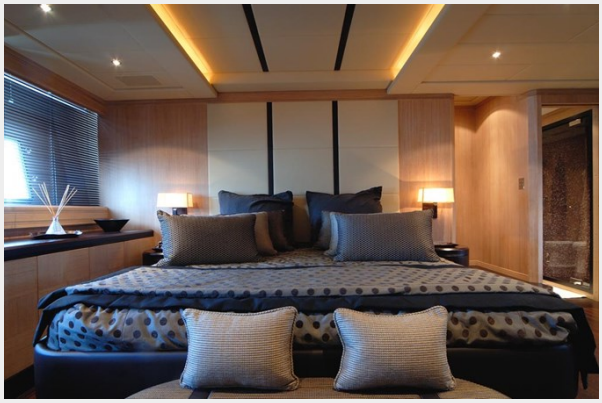

7

8

5-1

6-1

Андрей Шестаков
ShestakovYachtSales.com
Телефон: +7(918)465-66-44
andrey@shestakovyachtsales.com

7-1

8-1

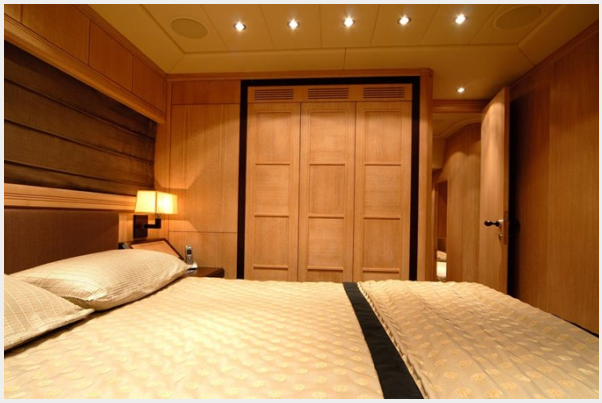

9-1

10-1

3

Андрей Шестаков
ShestakovYachtSales.com
Телефон: +7(918)465-66-44
andrey@shestakovyachtsales.com

КОНТАКТЫ

Андрей Шестаков (Andrey Shestakov) – ведущий яхтенный брокер отдела продаж яхт и судов компании Shestakov Yacht Sales Inc. Официальный представитель Shestakov Yacht Sales Inc. для русскоговорящих клиентов в центральном офисе компании в Майами/Форт Лодердейл/Флорида/США.

Контактная информация

Email: **andrey@shestakovyachtsales.com**

Web: **shestakovyachtsales.com**

Телефоны

Краснодарский край: **+7(918)465-66-44**

США, Майами, Флорида: **+1(954)274-4435**

Время работы

Понедельник – Суббота: **9:00 - 21:00** EDT

Воскресенье: **Закрыто**

Адрес

Harbour Towne Marina, 850 NE 3rd St, STE 213, Dania, FL 33004