SHESTAKOV
Yacht Sales

PERINI 47-M — PERINI NAVI

Судостроитель: PERINI NAVI

Год постройки: 2026

Модель: Sloop

Цена: €39,500,000 EUR

Местонахождение: Italy

Длина общая: 154' 3" (47mm)

Ширина: 34.44

Мин. осадка: 12' 10" (3.9mm)

Макс. осадка: 36' 2" (11mm)

Крейс. скорость: 10 Knots Kts. (12 MPH)

Макс. скорость: 13 Knots Kts. (15 MPH)

Купить **Perini 47-m — PERINI NAVI** а также выбрать подходящую вам яхту из нашего **каталога яхт** вам поможет опытный яхтенный брокер Андрей Шестаков. На сегодняшний день компания **Shestakov Yacht Sales Inc.** имеет большое количество яхт в **собственном списке продаж**, а также тесно сотрудничает со всеми крупными **яхтенными производителями** по всему миру.

Для того чтобы купить яхту **Perini 47-m — PERINI NAVI** а также проконсультироваться по любому вопросу связанному с покупкой, продажей, чартером яхт позвоните по телефону **+7(918)465-66-44**.

ОГЛАВЛЕНИЕ

ОГЛАВЛЕНИЕ 2
ХАРАКТЕРИСТИКИ 4
Обзор 4
Основная информация 4
Размеры 4
Скорость, вместимость и масса 4
Размещение 5
Корпус и палуба 5
Информация о двигателе 5
ФОТОГРАФИИ 6
1 6
2 6
3 6
4 6
5 6
6 6
7 7
8 7
10 7
9 7
12 7
11 7
13 7
14 7
15 8
16 8
17 8
18 8

20 8
19 8
21 9
22 9
24 9
23 9
26 10
25 10
27 10
28 10
30 10
29 10
31 11
32 11
47m Perini suggested main deck layout 11
GA 11
КОНТАКТЫ 12
Контактная информация 12
Телефоны 12
Время работы 12
Адрес 12

ХАРАКТЕРИСТИКИ

Обзор

This 47-meter sloop from Perini Navi and The Italian Sea Group represents an unique opportunity to participate in, and to personalize, a new build project with a short delivery time of 20 months. Iconic Perini Navi pedigree, style and quality.Performance is assured including a Carbon rig and boom, the versatile centerboard will allow access to shallow anchorages. Perini technology allows for short-handed operation, making her a very special offering. A wonderful, 4 or 5 cabin layout for owner and guests, enormous flybridge and excellent crew quarters all combine to make this a must see for anyone considering a large pedigreed sailing yacht.

Основная информация

Тип судна: Sloop

Модельный год: 2026

Год постройки: 2026

Страна: Italy

Размеры

Длина общая: 154' 3" (47mm)

Длина по ватерлинии: 142' 1" (43.3mm)

Ширина: 34.44

Мин. осадка: 12' 10" (3.9mm)

Макс. осадка: 36' 2" (11mm)

Скорость, вместимость и масса

Крейс. скорость: 10 Knots Kts. (12 MPH)

Дальность на крейсерской скорости: 3500

Макс. скорость: 13 Knots Kts. (15 MPH)

Чистый вес: 380 Pounds

Вместимость воды: 10000 Gallons

Объем топливного бака: 7000.56 Gal Gallons

Размещение

Всего кают: 4

Спальные места: 8

Каюты экипажа: 7

Корпус и палуба

Материал корпуса: Aluminum

Материал палубы: Teak

Дизайнер корпуса: Perini Navi

Дизайнер экстерьера: Perini Navi

Информация о двигателе

Двигатели: 1

Производитель: Caterpillar

Андрей Шестаков
ShestakovYachtSales.com
Телефон: +7(918)465-66-44
andrey@shestakovyachtsales.com

ФОТОГРАФИИ

1

2

3

4

5

6

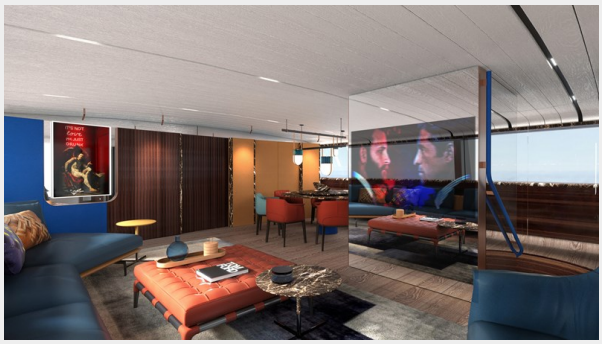

Андрей Шестаков
ShestakovYachtSales.com
Телефон: +7(918)465-66-44
andrey@shestakovyachtsales.com

7

8

9

10

11

12

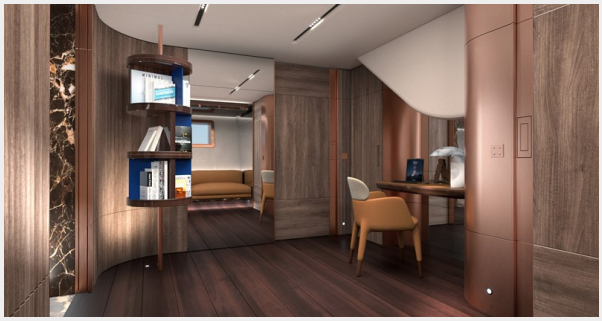

13

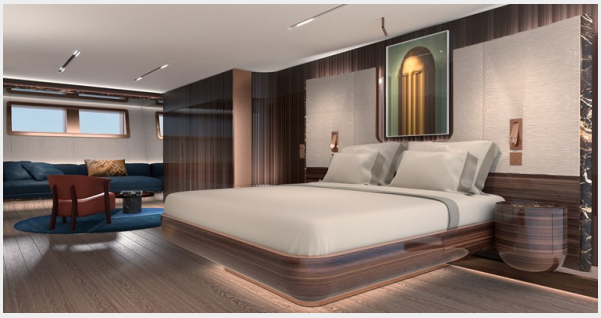

14

Андрей Шестаков
ShestakovYachtSales.com
Телефон: +7(918)465-66-44
andrey@shestakovyachtsales.com

15

16

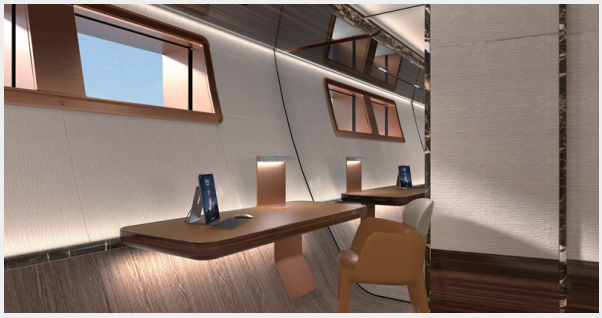

17

18

19

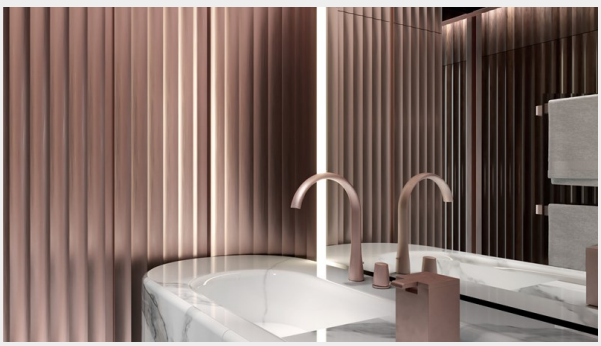

20

Андрей Шестаков
ShestakovYachtSales.com
Телефон: +7(918)465-66-44
andrey@shestakovyachtsales.com

21

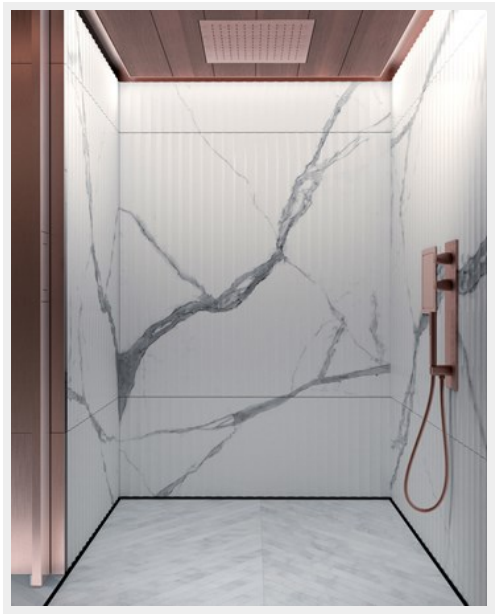

22

23

24

Андрей Шестаков
ShestakovYachtSales.com
Телефон: +7(918)465-66-44
andrey@shestakovyachtsales.com

25

26

27

28

29

30

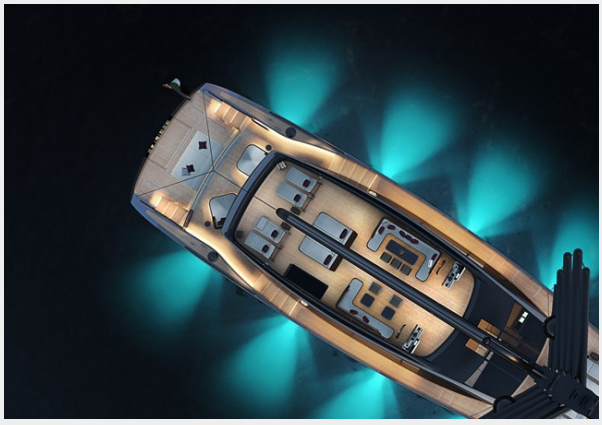

Андрей Шестаков
ShestakovYachtSales.com
Телефон: +7(918)465-66-44
andrey@shestakovyachtsales.com

31

32

GA

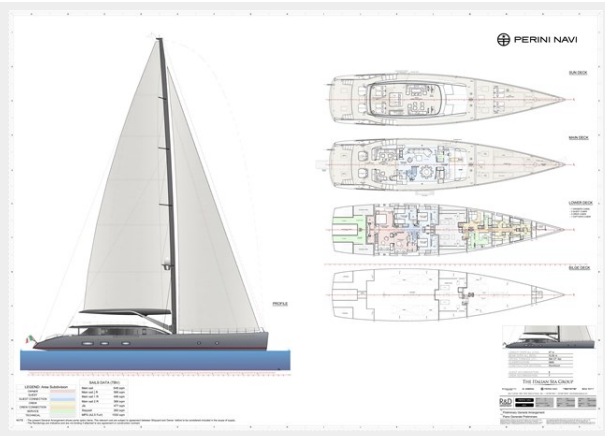

47m Perini suggested main deck layout

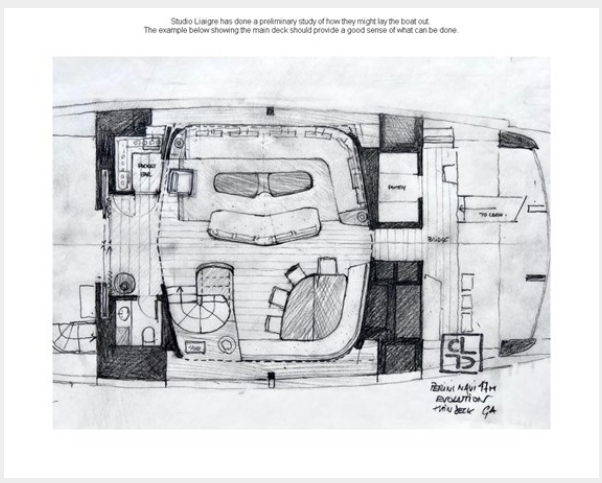

КОНТАКТЫ

Андрей Шестаков (Andrey Shestakov) – ведущий яхтенный брокер отдела продаж яхт и судов компании Shestakov Yacht Sales Inc. Официальный представитель Shestakov Yacht Sales Inc. для русскоговорящих клиентов в центральном офисе компании в Майами/Форт Лодердейл/Флорида/США.

Контактная информация

Email: **andrey@shestakovyachtsales.com**

Web: **shestakovyachtsales.com**

Телефоны

Краснодарский край: **+7(918)465-66-44**

США, Майами, Флорида: **+1(954)274-4435**

Время работы

Понедельник – Суббота: **9:00 - 21:00** EDT

Воскресенье: **Закрыто**

Адрес

Harbour Towne Marina, 850 NE 3rd St, STE 213, Dania, FL 33004