SHESTAKOV
Yacht Sales

UNZIPPED — MAIORA

Судостроитель: MAIORA

Год постройки: 1995

Модель: Моторная яхта

Цена: ЦЕНА ЯХТЫ ПО ЗАПРОСУ

Местонахождение: United States

Длина общая: 70' (21.34mm)

Ширина: 28.33

Мин. осадка: 5' 9" (1.75mm)

Макс. осадка: 5' 9" (1.75mm)

Крейс. скорость: 24 Knots Kts. (28 MPH)

Макс. скорость: 28 Knots Kts. (32 MPH)

Купить **Unzipped — MAIORA** а также выбрать подходящую вам яхту из нашего **каталога яхт** вам поможет опытный яхтенный брокер Андрей Шестаков. На сегодняшний день компания **Shestakov Yacht Sales Inc.** имеет большое количество яхт в **собственном списке продаж**, а также тесно сотрудничает со всеми крупными **яхтенными производителями** по всему миру.

Для того чтобы купить яхту **Unzipped — MAIORA** а также проконсультироваться по любому вопросу связанному с покупкой, продажей, чартером яхт позвоните по телефону **+7(918)465-66-44**.

ОГЛАВЛЕНИЕ

ОГЛАВЛЕНИЕ 2
ХАРАКТЕРИСТИКИ 3
Обзор 3
Основная информация 3
Размеры 3
Скорость, вместимость и масса 4
Размещение 4
Корпус и палуба 4
Информация о двигателе 4
ФОТОГРАФИИ 5
КОНТАКТЫ 15
Контактная информация 15
Телефоны 15
Время работы 15
Адрес 15

ХАРАКТЕРИСТИКИ

Обзор

"UNZIPPED" is a beautiful 70MY with a recent refit.

Key Features:

- Full Paint Job
- Flybridge Hard Top Added 2018
- Updated Audio/Visual Systems
- Updated Soft Goods (Interior and Exterior)
- Updated Garmin Electronics
- 3 Stateroom, 3 Head Layout with Full Beam Master + Crew Quarters for 3
- Flybridge Davit and Jet Ski
- Cockpit Docking Controls
- Teak Decking Throughout
- Burl Wood Interior
- Sea Recovery SRC800 Watermaker
- Twin 18.5kw Kohler Generators
- Underwater Lights
- Bow Thruster
- Walkaround Side Decks

Основная информация

Тип судна: Моторная яхта

Модельный год: 1995

Год постройки: 1995

Страна: United States

Размеры

Длина общая: 70' (21.34mm)

Ширина: 28.33

Мин. осадка: 5' 9" (1.75mm)

Макс. осадка: 5' 9" (1.75mm)

Скорость, вместимость и масса

Крейс. скорость: 24 Knots Kts. (28 MPH)

Макс. скорость: 28 Knots Kts. (32 MPH)

Вместимость воды: 500 Gallons

Объем топливного бака: 1665 Gal Gallons

Размещение

Всего кают: 4

Всего коек: 4

Всего ком. состава: 4

Корпус и палуба

Материал корпуса: Fiberglass

Информация о двигателе

Двигатели: 2

Производитель: MTU

Тип двигателя: Inboard

Тип топлива: Diesel

ФОТОГРАФИИ

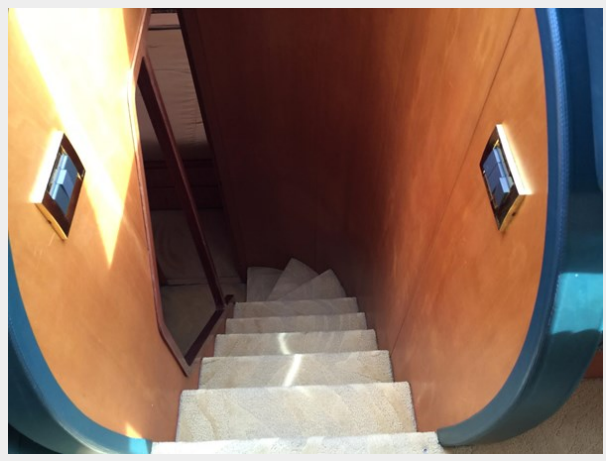

Андрей Шестаков
ShestakovYachtSales.com

Телефон: +7(918)465-66-44
andrey@shestakovyachtsales.com

Андрей Шестаков
ShestakovYachtSales.com

Телефон: +7(918)465-66-44
andrey@shestakovyachtsales.com

GEORGINA M
FRIGATE BAY, ST. KITTS

Андрей Шестаков
ShestakovYachtSales.com

Телефон: +7(918)465-66-44
andrey@shestakovyachtsales.com

Андрей Шестаков
ShestakovYachtSales.com

Телефон: +7(918)465-66-44
andrey@shestakovyachtsales.com

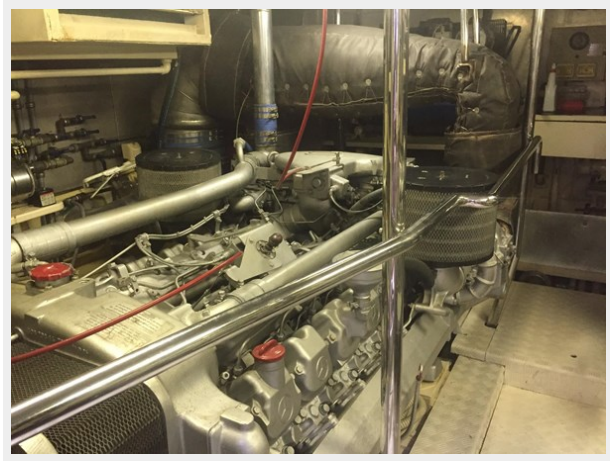

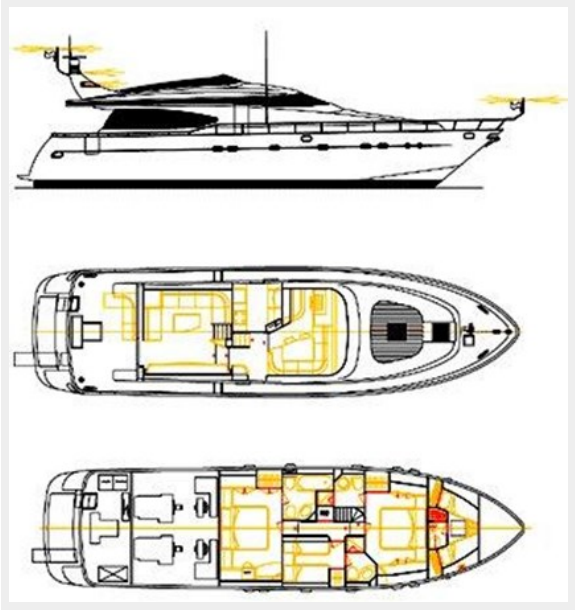

КОНТАКТЫ

Андрей Шестаков (Andrey Shestakov) – ведущий яхтенный брокер отдела продаж яхт и судов компании Shestakov Yacht Sales Inc. Официальный представитель Shestakov Yacht Sales Inc. для русскоговорящих клиентов в центральном офисе компании в Майами/Форт Лодердейл/Флорида/США.

Контактная информация

Email: **andrey@shestakovyachtsales.com**

Web: **shestakovyachtsales.com**

Телефоны

Краснодарский край: **+7(918)465-66-44**

США, Майами, Флорида: **+1(954)274-4435**

Время работы

Понедельник – Суббота: **9:00 - 21:00** EDT

Воскресенье: **Закрыто**

Адрес

Harbour Towne Marina, 850 NE 3rd St, STE 213, Dania, FL 33004