SHESTAKOV
Yacht Sales

2016 MALIBU WAKESETTER 24 MXZ N — MALIBU

Судостроитель: MALIBU

Год постройки: 2015

Модель: Ski or Wake Boat

Цена: ЦЕНА ЯХТЫ ПО ЗАПРОСУ

Местонахождение: United States

Длина общая: 26' (7.92mm)

Ширина: 8.5

Макс. осадка: 24' 3" (7.39mm)

Купить **2016 Malibu Wakesetter 24 MXZ NLJB — MALIBU** а также выбрать подходящую вам яхту из нашего **каталога яхт** вам поможет опытный яхтенный брокер Андрей Шестаков. На сегодняшний день компания **Shestakov Yacht Sales Inc.** имеет большое количество яхт в **собственном списке продаж**, а также тесно сотрудничает со всеми крупными **яхтенными производителями** по всему миру.

Для того чтобы купить яхту **2016 Malibu Wakesetter 24 MXZ NLJB — MALIBU** а также проконсультироваться по любому вопросу связанному с покупкой, продажей, чартером яхт позвоните по телефону **+7(918)465-66-44**.

ОГЛАВЛЕНИЕ

ОГЛАВЛЕНИЕ 2
ХАРАКТЕРИСТИКИ 5
Обзор 5
Основная информация 5
Размеры 5
Скорость, вместимость и масса 5
Корпус и палуба 6
Информация о двигателе 6
ФОТОГРАФИИ 7
IMG_5100 7
IMG_5106 7
IMG_5110 7
IMG_5112 7
IMG_5114 7
IMG_5128 7
IMG_5130 8
IMG_5132 8
IMG_5133 8
IMG_5134 8
IMG_5135 8
IMG_5137 8
IMG_5138 9
IMG_5139 9
IMG_5140 9
IMG_5141 9
IMG_5143 9
IMG_5144 9
IMG_5145 10

IMG_5148 10
IMG_5150 10
IMG_5152 10
IMG_5154 10
IMG_5156 10
IMG_5157 11
IMG_5158 11
IMG_5163 11
IMG_5165 11
IMG_5167 11
IMG_5168 11
IMG_5169 12
IMG_5170 12
IMG_5171 12
IMG_5172 12
IMG_5174 12
IMG_5175 12
IMG_5176 13
IMG_5178 13
IMG_5179 13
IMG_5182 13
IMG_5184 13
IMG_5185 13
IMG_5186 14
IMG_5188 14
IMG_5190 14
IMG_5230 14
IMG_5232 14
IMG_5234 14

IMG_5238 15
IMG_5240 15
IMG_5258 15
IMG_5280 15
IMG_5281 15
IMG_5282 15
IMG_5284 16
IMG_5285 16
IMG_5287 16
IMG_5288 16
IMG_5290 16
КОНТАКТЫ 17
Контактная информация 17
Телефоны 17
Время работы 17
Адрес 17

ХАРАКТЕРИСТИКИ

Обзор

This One-Owner 2016 Malibu Wakesetter 24 MXZ Wakeboard and Wake Surf Boat For Sale near Norris Lake Tennessee is equipped with a 6.2L Indmar Monsoon 450 HO Inboard V-Drive Engine and features Perfect Pass Zero Off Cruise Control, the Power Wedge II Hydrofoil, Surf Gate with Surf Band (Rider Controlled) Wrist Remote, a Malibu G4 Tower with Z5 Cargo Rack Bimini Top, 2 PTM Clamping Spinner Board Racks, 2 Tower Lights, a Mooring Cover, a 2-Outlet Cockpit Heater, Drain-Plug Sensor, Quad Hard-Tank Factory Ballast System with 2 Additional Automated Plug & Play Ballast Bags, Sport Dash Command Center with a 7" and 12" MaliView Touchscreen Displays, Passenger Flip Up WakeView Seating, a WakeView Backup Camera, an Upgraded Stereo with Swim Platform Remote, 8 Cockpit Speakers, 2 G-Force Icon 8 Tower Speakers, 3 Amps, and a 12" Subwoofer, Soft-Grip (Sea-Dek) Style Flooring Throughout, plus Interior, Tower Dome, Docking, Swim Step, & Under Water Lights, a Malibu Tandem Axle Trailer with Guide Posts, Dual Brakes, a Swing Tongue & More Included!

Основная информация

Тип судна: Ski or Wake Boat

Подкатегория: Ski or Wake Boat

Модельный год: 2016

Год постройки: 2015

Страна: United States

Размеры

Длина общая: 26' (7.92mm)

Ширина: 8.5

Макс. осадка: 24' 3" (7.39mm)

Скорость, вместимость и масса

Объем топливного бака: 69 Gal
Gallons

Корпус и палуба

Материал корпуса: Fiberglass

Комплектация корпуса: Modified V-Hull

Информация о двигателе

Двигатели: 1

Производитель: Indmar

Тип двигателя: Inboard

Тип топлива: Gas/Petrol

Андрей Шестаков
ShestakovYachtSales.com
Телефон: +7(918)465-66-44
andrey@shestakovyachtsales.com

ФОТОГРАФИИ

IMG_5100

IMG_5106

IMG_5110

IMG_5112

IMG_5114

IMG_5128

IMG_5130

IMG_5132

IMG_5133

IMG_5134

IMG_5135

IMG_5137

IMG_5138

IMG_5139

IMG_5140

IMG_5141

IMG_5143

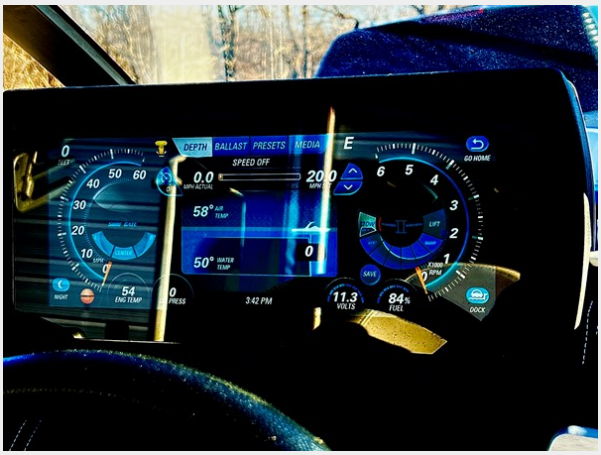

IMG_5144

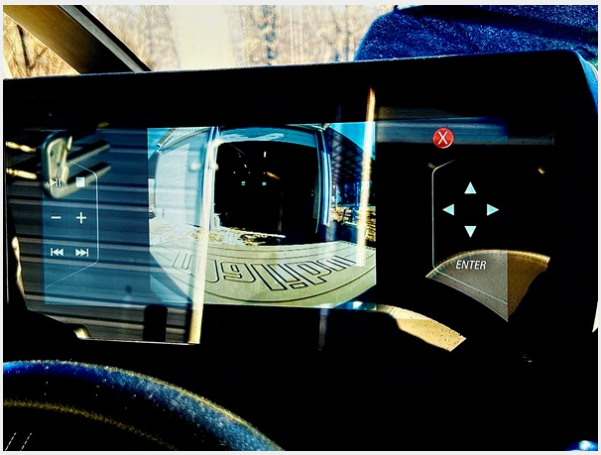

Андрей Шестаков
ShestakovYachtSales.com
Телефон: +7(918)465-66-44
andrey@shestakovyachtsales.com

IMG_5145

IMG_5148

IMG_5150

IMG_5152

IMG_5154

IMG_5156

IMG_5157

IMG_5158

IMG_5163

IMG_5165

IMG_5167

IMG_5168

IMG_5169

IMG_5170

IMG_5171

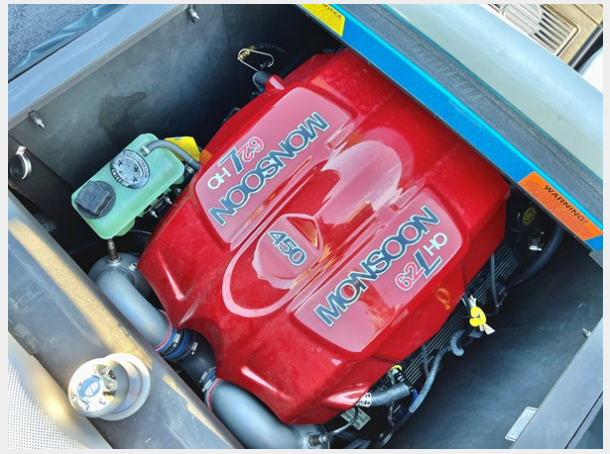

IMG_5172

IMG_5174

IMG_5175

IMG_5176

IMG_5178

IMG_5179

IMG_5182

IMG_5184

IMG_5185

IMG_5186

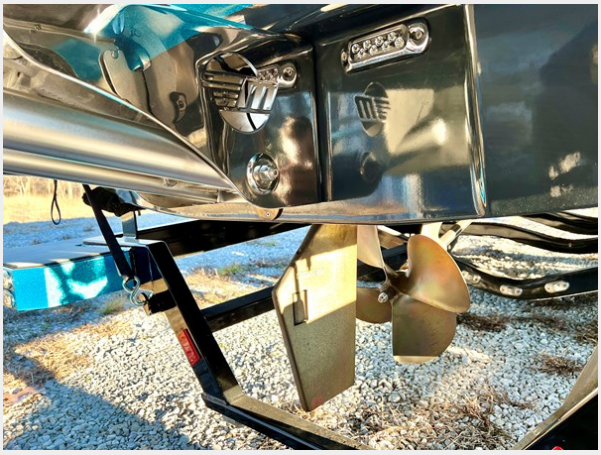

IMG_5188

IMG_5190

IMG_5230

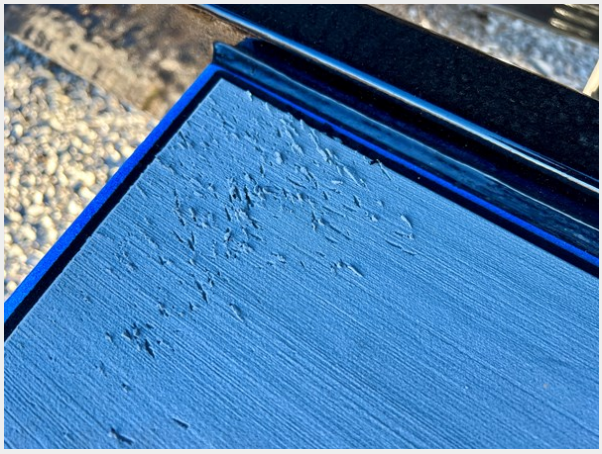

IMG_5232

IMG_5234

IMG_5238

IMG_5240

IMG_5258

IMG_5280

IMG_5281

IMG_5282

IMG_5284

IMG_5285

IMG_5287

IMG_5288

IMG_5290

КОНТАКТЫ

Андрей Шестаков (Andrey Shestakov) – ведущий яхтенный брокер отдела продаж яхт и судов компании Shestakov Yacht Sales Inc. Официальный представитель Shestakov Yacht Sales Inc. для русскоговорящих клиентов в центральном офисе компании в Майами/Форт Лодердейл/Флорида/США.

Контактная информация

Email: **andrey@shestakovyachtsales.com**

Web: **shestakovyachtsales.com**

Телефоны

Краснодарский край: **+7(918)465-66-44**

США, Майами, Флорида: **+1(954)274-4435**

Время работы

Понедельник – Суббота: **9:00 - 21:00** EDT

Воскресенье: **Закрыто**

Адрес

Harbour Towne Marina, 850 NE 3rd St, STE 213, Dania, FL 33004