

## JOURNEY ON — BURGER



**Судостроитель:** BURGER

**Год постройки:** 2000

**Модель:** Моторная яхта

**Цена:** **ЦЕНА ЯХТЫ ПО ЗАПРОСУ**

**Местонахождение:** United States

**Длина общая:** 85' (25.91m)

**Ширина:** 20.5

**Макс. осадка:** 5' 10" (1.78m)

**Крейс. скорость:** 16 Knots Kts. (18 MPH)

**Макс. скорость:** 23 Knots Kts. (26 MPH)

Купить **JOURNEY ON — BURGER** а также выбрать подходящую вам яхту из нашего каталога яхт вам поможет опытный яхтенный брокер Андрей Шестаков. На сегодняшний день компания **Shestakov Yacht Sales Inc.** имеет большое количество яхт в собственном списке продаж, а также тесно сотрудничает со всеми крупными яхтенными производителями по всему миру.

Для того чтобы купить яхту **JOURNEY ON — BURGER** а также проконсультироваться по любому вопросу связанному с покупкой, продажей, чартером яхт позвоните по телефону **+7(918)465-66-44**.

# ОГЛАВЛЕНИЕ

ОГЛАВЛЕНИЕ	2
ХАРАКТЕРИСТИКИ	5
Обзор	5
Основная информация	5
Размеры	5
Скорость, вместимость и масса	5
Размещение	5
Корпус и палуба	6
Информация о двигателе	6
ФОТОГРАФИИ	7
Salon	7
Salon	7
Salon	7
Salon	7
Salon	7
Dining Area	7
Dining Area	8
Dining Area	8
Day Head	8
Country Kitchen Galley	8
Country Kitchen Galley	8
Country Kitchen Galley	8
Owner Stateroom Entrance	9
Dinette	9
Owner Stateroom Entrance	9
Owner Stateroom	9
Owner Stateroom	9
Owner Stateroom	9

Shower	10
Owner Ensuite	10
Lower Deck Foyer	10
Owner Ensuite	10
Port Guest Stateroom	11
Port Guest Stateroom	11
Port Guest Stateroom	11
Port Guest Ensuite	11
Starboard Guest Stateroom	11
Starboard Guest Stateroom	11
Starboard Guest Ensuite	12
Forward Guest Stateroom	12
Forward Guest Ensuite	12
Pilothouse	12
Helm	12
Pilothouse Seating	12
Stairway to Flybridge	13
Flybridge	13
Flybridge	13
Flybridge	13
Flybridge	13
Flybridge Helm	13
Flybridge Helm	14
Tender Storage	14
Tender Storage	14
Davit	14
Foredeck	14
Aft Deck	14
Swim Platform	15

---

Swim Platform	15
Engine Room	15
Engine Room	15
Engine Room	15
Engine Room	15
Stern	16
<b>КОНТАКТЫ</b>	<b>17</b>
Контактная информация	17
Телефоны	17
Время работы	17
Адрес	17

# ХАРАКТЕРИСТИКИ

## Обзор

Motor Yacht JOURNEY ON is an 85' (25.90m) yacht for sale, built and launched by yacht builder Burger and delivered in 2000 refit in 2019. This vessel sleeps up to 6 guests in 3 staterooms and has accommodation for 2 crew in 1 cabin.

## Основная информация

Тип судна: Моторная яхта

Модельный год: 2000

Год постройки: 2000

Страна: United States

## Размеры

Длина общая: 85' (25.91m)

Ширина: 20.5

Макс. осадка: 5' 10" (1.78m)

## Скорость, вместимость и масса

Крейс. скорость: 16 Knots Kts. (18 MPH)

Макс. скорость: 23 Knots Kts. (26 MPH)

Чистый вес: 114 Pounds

Вместимость воды: 1000 Gallons

Вместимость сточного бака: 200 Gal  
Gallons

Объем топливного бака: 4995 Gal  
Gallons

## Размещение

Всего кают: 3

Спальные места: 6

Всего ком. состава: 4

Каюты экипажа: 2

Койки экипажа: 2

## Корпус и палуба

---

**Материал корпуса:** Aluminum

**Комплектация корпуса:** Semi-Displacement

**Дизайнер корпуса:** Don O'Keefe

## Информация о двигателе

---

**Двигатели:** 2

**Производитель:** Caterpillar

**Тип двигателя:** Inboard

**Тип топлива:** Diesel

# ФОТОГРАФИИ

Salon



Salon



Salon



Salon



Salon

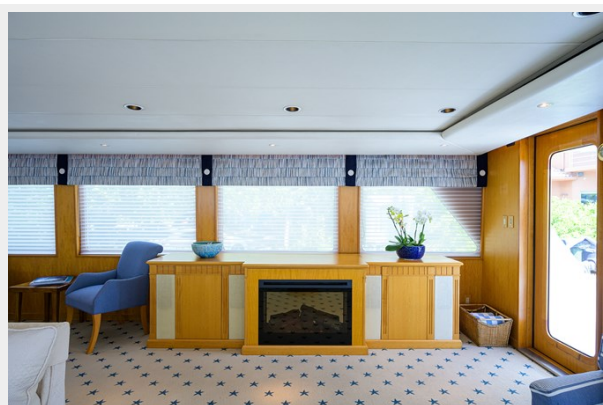

Dining Area



**Dining Area**



**Dining Area**



**Day Head**



**Country Kitchen Galley**



**Country Kitchen Galley**



**Country Kitchen Galley**





**Dinette**



**Owner Stateroom Entrance**



**Owner Stateroom Entrance**



**Owner Stateroom**



**Owner Stateroom**



**Owner Stateroom**



**Owner Ensuite**



**Shower**



**Owner Ensuite**



**Lower Deck Foyer**



**Port Guest Stateroom**



**Port Guest Stateroom**



**Port Guest Stateroom**



**Port Guest Ensuite**



**Starboard Guest Stateroom**



**Starboard Guest Stateroom**

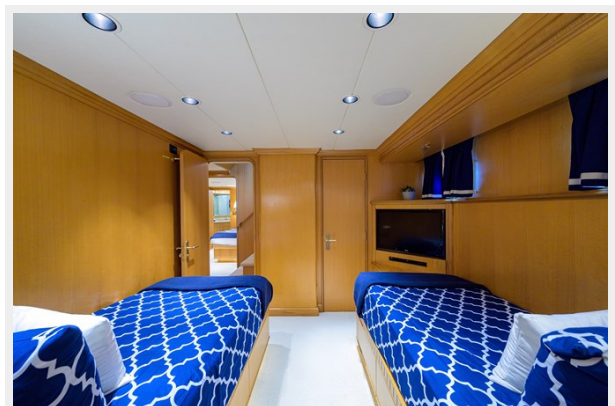

**Starboard Guest Ensuite**



**Forward Guest Stateroom**



**Forward Guest Ensuite**



**Pilothouse**



**Helm**

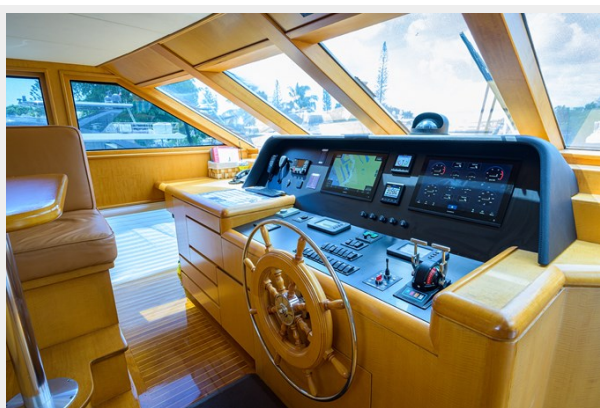

**Pilothouse Seating**



**Stairway to Flybridge**



**Flybridge**



**Flybridge**



**Flybridge**



**Flybridge**



**Flybridge Helm**



**Flybridge Helm**



**Tender Storage**



**Tender Storage**



**Davit**



**Foredeck**



**Aft Deck**



**Swim Platform**



**Swim Platform**



**Engine Room**



**Engine Room**



**Engine Room**



**Engine Room**

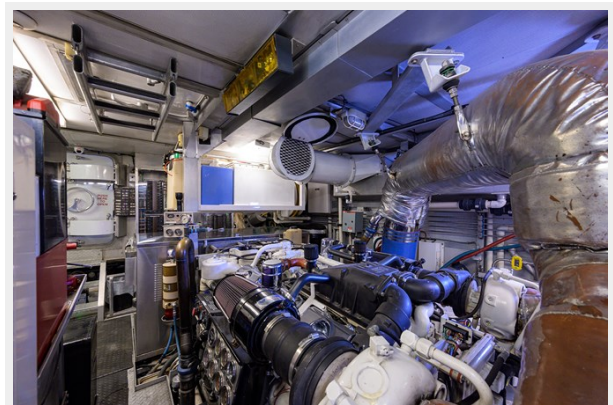

## Stern





# КОНТАКТЫ

Андрей Шестаков (Andrey Shestakov) – ведущий яхтенный брокер отдела продаж яхт и судов компании Shestakov Yacht Sales Inc. Официальный представитель Shestakov Yacht Sales Inc. для русскоговорящих клиентов в центральном офисе компании в Майами/Форт Лодердейл/Флорида/США.

## Контактная информация

Email: [andrey@shestakovyachtsales.com](mailto:andrey@shestakovyachtsales.com)

Web: [shestakovyachtsales.com](http://shestakovyachtsales.com)

## Телефоны

Краснодарский край: **+7(918)465-66-44**

США, Майами, Флорида: **+1(954)274-4435**

## Время работы

Понедельник – Суббота: **9:00 - 21:00**  
EDT

Воскресенье: **Закрито**

## Адрес



Harbour Towne Marina, 850 NE 3rd St,  
STE 213, Dania, FL 33004