SHESTAKOV
Yacht Sales

ALIKAL — HATTERAS

Судостроитель: HATTERAS

Год постройки: 1986

Модель: Convertible

Цена: ЦЕНА ЯХТЫ ПО ЗАПРОСУ

Местонахождение: United States

Длина общая: 41' (12.5mm)

Ширина: 14.25

Мин. осадка: 4' 4" (1.32mm)

Крейс. скорость: 20 Knots Kts. (23 MPH)

Макс. скорость: 25 Knots Kts. (29 MPH)

Купить **ALIKAL — HATTERAS** а также выбрать подходящую вам яхту из нашего **каталога яхт** вам поможет опытный яхтенный брокер Андрей Шестаков. На сегодняшний день компания **Shestakov Yacht Sales Inc.** имеет большое количество яхт в **собственном списке продаж**, а также тесно сотрудничает со всеми крупными **яхтенными производителями** по всему миру.

Для того чтобы купить яхту **ALIKAL — HATTERAS** а также проконсультироваться по любому вопросу связанному с покупкой, продажей, чартером яхт позвоните по телефону **+7(918)465-66-44**.

ОГЛАВЛЕНИЕ

ОГЛАВЛЕНИЕ 2
ХАРАКТЕРИСТИКИ 5
Обзор 5
Основная информация 5
Размеры 5
Скорость, вместимость и масса 5
Размещение 5
Корпус и палуба 6
Информация о двигателе 6
ФОТОГРАФИИ 7
Aft Port Quarter 7
Profile 7
Dockside 7
Salon Settee 7
Helm Console 7
Flybridge 7
Forward Flybridge Lounge 8
Compass and Helm Gauges 8
Electronics 8
Ignition Keys and Switch Panels 8
Cockpit 8
Cockpit Tackle Center 8
Salon 9
Sectional Sofa with Storage Beneath 9
Galley Looking Aft 9
Newer Refrigerator 9
Galley Maid Stove and Oven 9
U-line Ice Cube Machine 9

Microwave Oven 10
Galley 10
Both Stateroom Entry's from Companionway 10
Samsung Flat Panel TV 10
Master Stateroom 10
One of two MSR closets 10
Portside Closet and Private Head Entry from MSR 11
Head 11
Shower Stall Enclosure 11
Shower Stall 11
Guest Stateroom Entry 11
Guest Stateroom Closet 11
Guest Stateroom 12
Salon Soffit Lighting 12
Salon Headliner 12
Blinds in Salon 12
Engine Room Opening 12
Engine Room 12
Port Main Engine 13
Onan Generator in Sound Shield 13
Racor Filter and Custom Vent Catch Tank 13
Battery Charger 13
Fiberglass Swim Platform 13
Profile 4 Aft 13
Aft Flybridge Rail - Rod Storage Rack 14
Deckhouse Portside 14
Foredeck 14
Bow Area and Railing 14
Windlass and Pulpit 14

Forward Deckhouse 14
Deckhouse Starboard Side 15
Removable Underdeck Fish Box 15
Folding Chairs for Cockpit 15
Profile 15
КОНТАКТЫ 16
Контактная информация 16
Телефоны 16
Время работы 16
Адрес 16

ХАРАКТЕРИСТИКИ

Обзор

N/A

Основная информация

Тип судна: Convertible

Подкатегория: Convertible

Модельный год: 1986

Год постройки: 1986

Страна: United States

Размеры

Длина общая: 41' (12.5mm)

Ширина: 14.25

Мин. осадка: 4' 4" (1.32mm)

Скорость, вместимость и масса

Крейс. скорость: 20 Knots Kts. (23 MPH)

Макс. скорость: 25 Knots Kts. (29 MPH)

Чистый вес: 17.7 Pounds

Вместимость воды: 150 Gallons

Вместимость сточного бака: 50 Gal Gallons

Объем топливного бака: 500 Gal Gallons

Размещение

Всего кают: 2

Всего коек: 3

Всего ком. состава: 1

Корпус и палуба

Материал корпуса: Fiberglass

Комплектация корпуса: Modified V-Hull

Дизайнер корпуса: J Hargrave

Информация о двигателе

Двигатели: 2

Производитель: Detroit Diesel

Тип двигателя: Inboard

ФОТОГРАФИИ

Aft Port Quarter

Profile

Dockside

Salon Settee

Helm Console

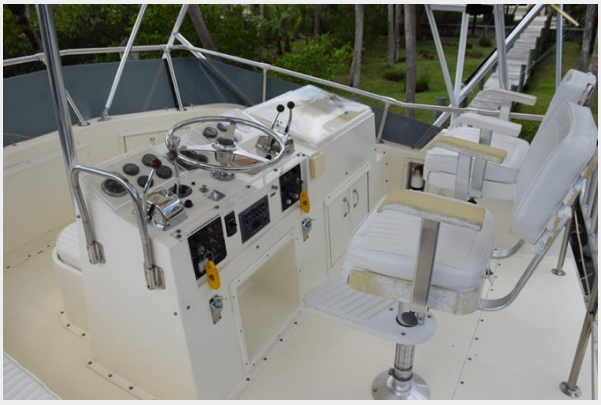

Flybridge

Forward Flybridge Lounge

Compass and Helm Gauges

Electronics

Ignition Keys and Switch Panels

Cockpit

Cockpit Tackle Center

Salon

Sectional Sofa with Storage Beneath

Galley Looking Aft

Newer Refrigerator

Galley Maid Stove and Oven

U-line Ice Cube Machine

Microwave Oven

Galley

Samsung Flat Panel TV

Both Stateroom Entry's from Companionway

Master Stateroom

One of two MSR closets

Portside Closet and Private Head Entry from MSR

Head

Shower Stall Enclosure

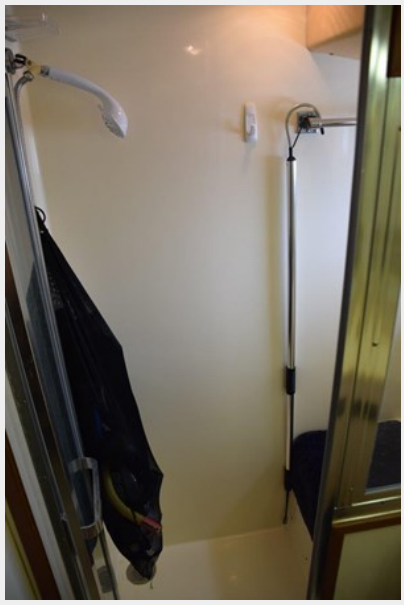

Shower Stall

Guest Stateroom Entry

Guest Stateroom Closet

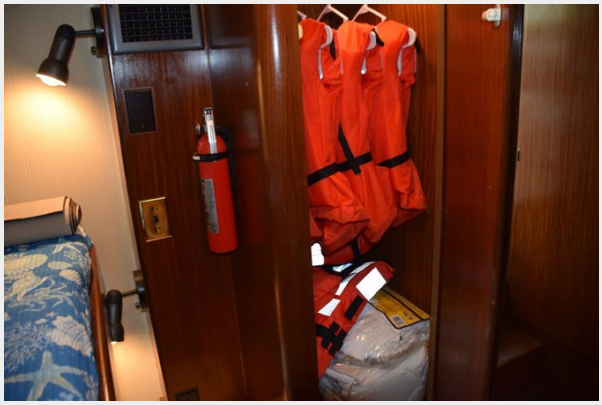

Guest Stateroom

Salon Soffit Lighting

Salon Headliner

Blinds in Salon

Engine Room Opening

Engine Room

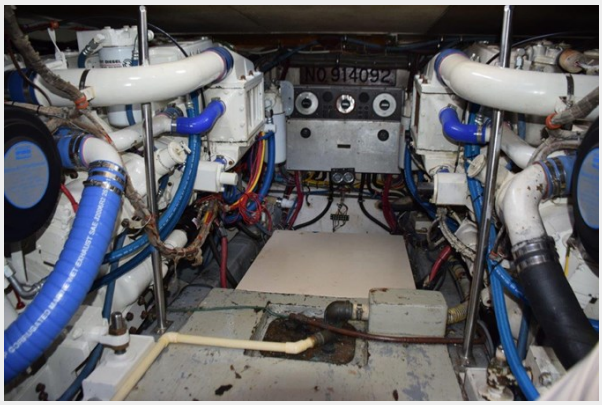

Port Main Engine

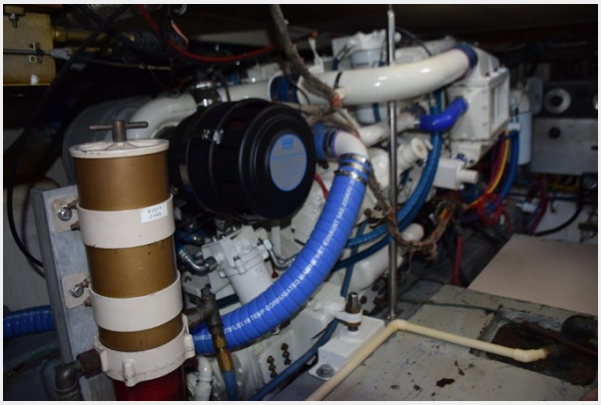

Onan Generator in Sound Shield

Racor Filter and Custom Vent Catch Tank

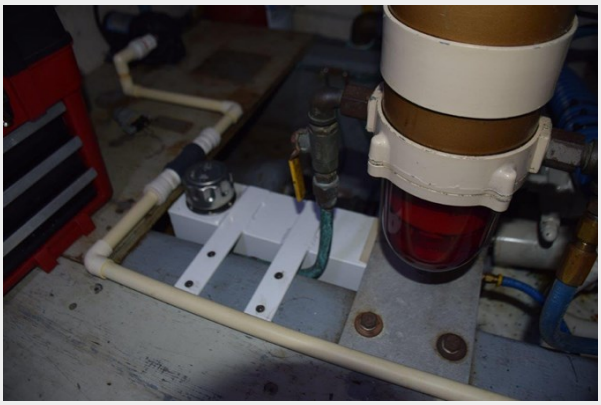

Battery Charger

Fiberglass Swim Platform

Profile 4 Aft

Aft Flybridge Rail - Rod Storage Rack

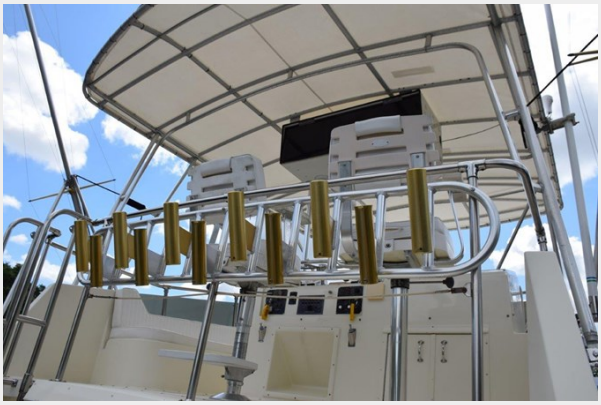

Deckhouse Portside

Foredeck

Bow Area and Railing

Windlass and Pulpit

Forward Deckhouse

Deckhouse Starboard Side

Removable Underdeck Fish Box

Folding Chairs for Cockpit

Profile

Андрей Шестаков
ShestakovYachtSales.com
Телефон: +7(918)465-66-44
andrey@shestakovyachtsales.com

КОНТАКТЫ

Андрей Шестаков (Andrey Shestakov) – ведущий яхтенный брокер отдела продаж яхт и судов компании Shestakov Yacht Sales Inc. Официальный представитель Shestakov Yacht Sales Inc. для русскоговорящих клиентов в центральном офисе компании в Майами/Форт Лодердейл/Флорида/США.

Контактная информация

Email: **andrey@shestakovyachtsales.com**

Web: **shestakovyachtsales.com**

Телефоны

Краснодарский край: **+7(918)465-66-44**

США, Майами, Флорида: **+1(954)274-4435**

Время работы

Понедельник – Суббота: **9:00 - 21:00** EDT

Воскресенье: **Закрыто**

Адрес

Harbour Towne Marina, 850 NE 3rd St, STE 213, Dania, FL 33004