SHESTAKOV
Yacht Sales

PROJECT HEKATE, P 372 — AEGEAN YACHT

Судостроитель: AEGEAN YACHT

Год постройки: 2025

Модель: Водоизмещение

Цена: ЦЕНА ЯХТЫ ПО ЗАПРОСУ

Местонахождение: Turkey

Длина общая: 122' (37.19mm)

Ширина: 24.37

Макс. осадка: 7' 5" (2.25mm)

Крейс. скорость: 13 Knots Kts. (15 MPH)

Макс. скорость: 16 Knots Kts. (18 MPH)

Купить **Project Hekate, P 372 — AEGEAN YACHT** а также выбрать подходящую вам яхту из нашего **каталога яхт** вам поможет опытный яхтенный брокер Андрей Шестаков. На сегодняшний день компания **Shestakov Yacht Sales Inc.** имеет большое количество яхт в **собственном списке продаж**, а также тесно сотрудничает со всеми крупными **яхтенными производителями** по всему миру.

Для того чтобы купить яхту **Project Hekate, P 372 — AEGEAN YACHT** а также проконсультироваться по любому вопросу связанному с покупкой, продажей, чартером яхт позвоните по телефону **+7(918)465-66-44**.

ОГЛАВЛЕНИЕ

ОГЛАВЛЕНИЕ 2
ХАРАКТЕРИСТИКИ 3
- Обзор 3
- Основная информация 3
- Размеры 4
- Скорость, вместимость и масса 4
- Размещение 4
- Корпус и палуба 4
- Информация о двигателе 4

ФОТОГРАФИИ 5
КОНТАКТЫ 10
- Контактная информация 10
- Телефоны 10
- Время работы 10
- Адрес 10

ХАРАКТЕРИСТИКИ

Обзор

Project Hekate-Revolutionary, Game Changing, Unmistakeable - It could only have come from the drawing board of the celebrated designer of the famous Tigershark Series.

In 2011, the first of the famous Tigershark Class was introduced, winning a slew of awards and accolades from prestigious industry icons. Now being built at Aegean Yacht, the revolutionary yachts have had many design elements copied but never equalled. It is still widely acknowledged as being “Best in Class.

HEKATE features a massive interior lounge area with huge windows and a full beam owner’s suite including private desk / vanity area with his & hers bathrooms, all on the main deck. On the lower deck two twins and two doubles allow for flexible guest arrangements and the fully floated interior guarantees minimal noise and vibration for the 10 guests. The interior design showcases a laidback Beach House style. Expect wooden flooring, light surfaces, minimalist lines, a contemporary feel blended with pure geometric form. And expect to be comfortable, all the guest areas onboard invite you in with open arms to relax and enjoy. HEKATE has incredible exterior spaces. A huge open aft deck play area, which can also accommodate two large tenders when required, is coupled with protected and intimate spaces further forward towards the main saloon. These offer a comfortable inside/outside experience and are sheltered from the elements while allowing almost uninterrupted views aft. The equally large sun deck features a large central bar and a dining table for 10. Further aft, sun lounging areas allow you to relax and connect with the sea or join the party on your own terms. Custom removable sun awnings, 12mm teak, oversized stainless steel Data deck ware, the quality is evident everywhere you look.Currently under construction, Hekate is set to be completed in June 2025.

Основная информация

Тип судна: Водоизмещение

Подкатегория: Водоизмещение

Модельный год: 2025

Год постройки: 2025

Страна: Turkey

Размеры

Длина общая: 122' (37.19mm)

Ширина: 24.37

Макс. осадка: 7' 5" (2.25mm)

Скорость, вместимость и масса

Крейс. скорость: 13 Knots Kts. (15 MPH)

Дальность на крейсерской скорости: 3000

Макс. скорость: 16 Knots Kts. (18 MPH)

Чистый вес: 272 Pounds

Вместимость воды: 12000 Gallons

Вместимость сточного бака: 1717.12 Gal Gallons

Объем топливного бака: 12680.26 Gal Gallons

Размещение

Всего кают: 5

Всего коек: 10

Спальные места: 10

Всего ком. состава: 7

Каюты экипажа: 7

Койки экипажа: 7

Комм. состав экипажа: 4

Корпус и палуба

Материал корпуса: Steel

Информация о двигателе

Двигатели: 2

Производитель: MAN

Тип топлива: Diesel

ФОТОГРАФИИ

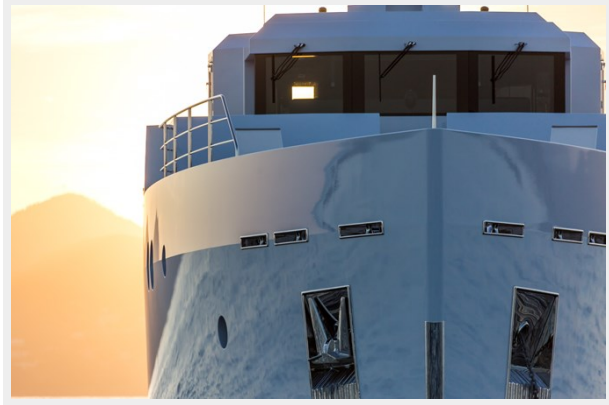

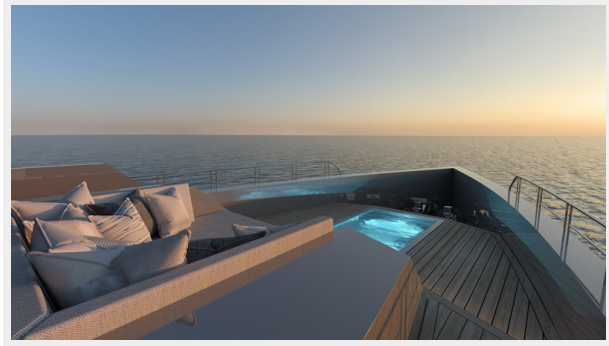

Андрей Шестаков
ShestakovYachtSales.com

Телефон: +7(918)465-66-44
andrey@shestakovyachtsales.com

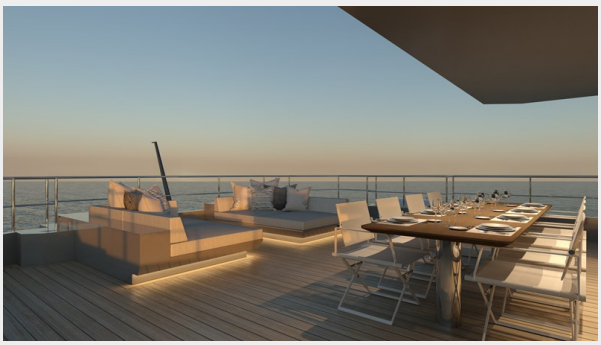

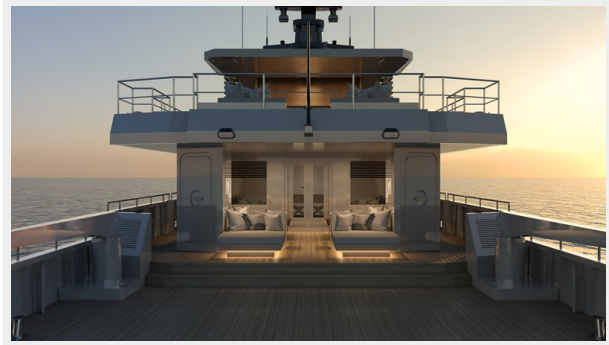

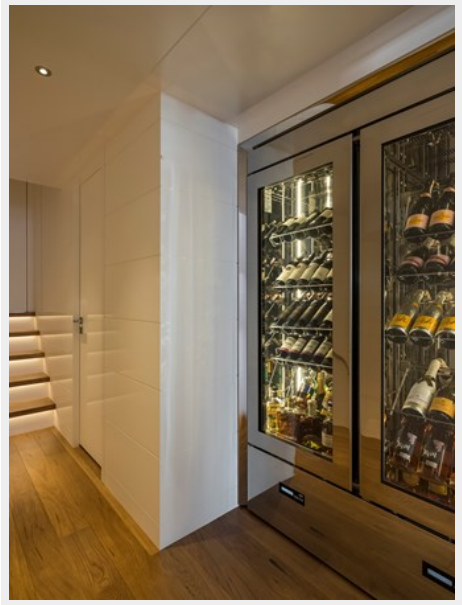

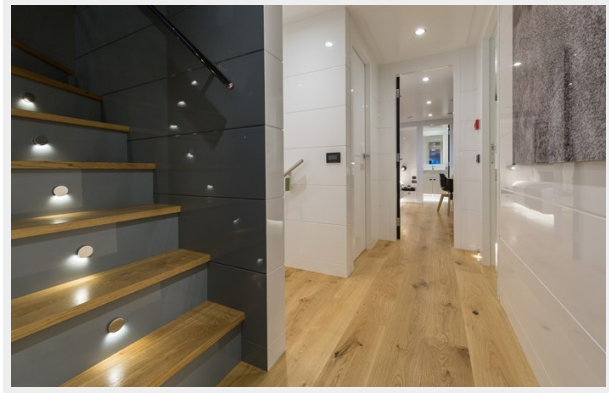

Андрей Шестаков
ShestakovYachtSales.com

Телефон: +7(918)465-66-44
andrey@shestakovyachtsales.com

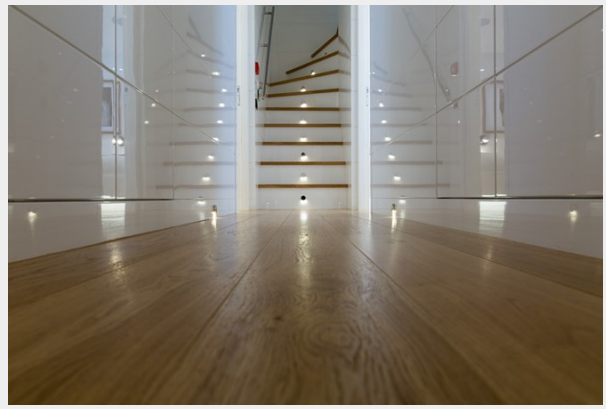

Андрей Шестаков
ShestakovYachtSales.com

Телефон: +7(918)465-66-44
andrey@shestakovyachtsales.com

КОНТАКТЫ

Андрей Шестаков (Andrey Shestakov) – ведущий яхтенный брокер отдела продаж яхт и судов компании Shestakov Yacht Sales Inc. Официальный представитель Shestakov Yacht Sales Inc. для русскоговорящих клиентов в центральном офисе компании в Майами/Форт Лодердейл/Флорида/США.

Контактная информация

Email: **andrey@shestakovyachtsales.com**

Web: **shestakovyachtsales.com**

Телефоны

Краснодарский край: **+7(918)465-66-44**

США, Майами, Флорида: **+1(954)274-4435**

Время работы

Понедельник – Суббота: **9:00 - 21:00** EDT

Воскресенье: **Закрыто**

Адрес

Harbour Towne Marina, 850 NE 3rd St, STE 213, Dania, FL 33004