SHESTAKOV
Yacht Sales

FAMILY TIME — BERKSHIRE

Судостроитель: BERKSHIRE

Год постройки: 2019

Модель: Понтон

Цена: ЦЕНА ЯХТЫ ПО ЗАПРОСУ

Местонахождение: United States

Длина общая: 23' (7.01mm)

Ширина: 8.5

Купить **Family Time — BERKSHIRE** а также выбрать подходящую вам яхту из нашего **каталога яхт** вам поможет опытный яхтенный брокер Андрей Шестаков. На сегодняшний день компания **Shestakov Yacht Sales Inc.** имеет большое количество яхт в **собственном списке продаж**, а также тесно сотрудничает со всеми крупными **яхтенными производителями** по всему миру.

Для того чтобы купить яхту **Family Time — BERKSHIRE** а также проконсультироваться по любому вопросу связанному с покупкой, продажей, чартером яхт позвоните по телефону **+7(918)465-66-44**.

ОГЛАВЛЕНИЕ

ОГЛАВЛЕНИЕ 2
ХАРАКТЕРИСТИКИ 4
Обзор 4
Основная информация 5
Размеры 5
Скорость, вместимость и масса 5
Корпус и палуба 5
Информация о двигателе 5
ФОТОГРАФИИ 6
1_2799077_ 6
0_2799077_ 6
2_2799077_ 6
3_2799077_ 6
4_2799077_ 7
5_2799077_ 7
6_2799077_ 7
7_2799077_ 7
8_2799077_ 7
9_2799077_ 7
10_2799077_ 8
11_2799077_ 8
12_2799077_ 8
13_2799077_ 8
14_2799077_ 9
15_2799077_ 9
16_2799077_ 9
17_2799077_ 9
18_2799077_ 10

19_2799077_ 10
20_2799077_ 10
21_2799077_ 10
22_2799077_ 11
23_2799077_ 11
25_2799077_ 11
24_2799077_ 11
27_2799077_ 12
26_2799077_ 12
28_2799077_ 12
29_2799077_ 12
31_2799077_ 13
30_2799077_ 13
33_2799077_ 13
34_2799077_ 13
35_2799077_ 14
36_2799077_ 14
КОНТАКТЫ 15
Контактная информация 15
Телефоны 15
Время работы 15
Адрес 15

ХАРАКТЕРИСТИКИ

Обзор

2019 Berkshire 23 RFX STS 3.0

PRICED TO SELL!

Powered by a Mercury 250 Four-Stroke **STILL UNDER FACTORY WARRANTY** with only 220 Hours. Just Serviced in 2023!!

Berkshire's Z42 Construction is 2x Stronger and 40% Lighter than other brands. Consisting of one piece with no seam eliminates moisture absorption, mold growth and deck rot that is found in traditional plywood systems.

Notable Equipment on this Tritoon Include:

- Simrad Go XSE Touch-Screen Multi-Function Display - Chart, GPS, Depth Sonar.
- Kicker Audio System with Bluetooth, Sirius & USB/Aux Input and 4 Speakers.
- Black-Out Trim Package.
- Deluxe Option Package.
- Sport Ski Tow.
- Stainless Swim Ladder.
- Bimini Top - Black.
- Electric Power Tilt Arch - Black Onyx.
- LED Docking Lights.
- LED Mood Lighting.
- LED Navigation Lights.
- Woven Vinyl Flooring - Pearl Grey Wicker.
- Removable Table.
- Automatic Bilge Pump
- Premium Captains Seats at Helm & Port Side
- Tilt Wheel.
- Fresh Water Sink
- Remote Fuel Filter.
- Full Covers for all Seating
- New Bottom Paint 2023
- Dock Lines, Fenders, Life Jackets and More.

Berkshire Pontoons are premium in design and construction, they bring the best of the best celebrating 25 years in business in 2023!! The Weather and Fade Resistant Flooring, Integrated Deck Trim & Rub Rail, Continuous Riser Bracket, Pressurized Tubes, 52 Inch Nose Cone, Reinforced Splash Fins help make the Berkshire Tritoon the only choice for performance on the water.

Основная информация

Тип судна: Понтон

Подкатегория: Понтон

Модельный год: 2019

Год постройки: 2019

Страна: United States

Размеры

Длина общая: 23' (7.01mm)

Ширина: 8.5

Скорость, вместимость и масса

Объем топливного бака: 37 Gal
Gallons

Корпус и палуба

Материал корпуса: Aluminum

Информация о двигателе

Двигатели: 1

Производитель: Mercury

Тип двигателя: Outboard

Тип топлива: Gas/Petrol

ФОТОГРАФИИ

0_2799077_

1_2799077_

2_2799077_

3_2799077_

4_2799077_

5_2799077_

6_2799077_

7_2799077_

8_2799077_

9_2799077_

10_2799077_

11_2799077_

12_2799077_

13_2799077_

14_2799077_

15_2799077_

16_2799077_

17_2799077_

18_2799077_

19_2799077_

20_2799077_

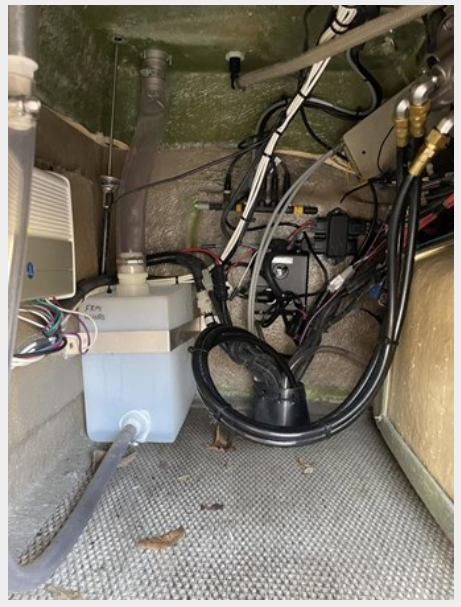

21_2799077_

22_2799077_

23_2799077_

24_2799077_

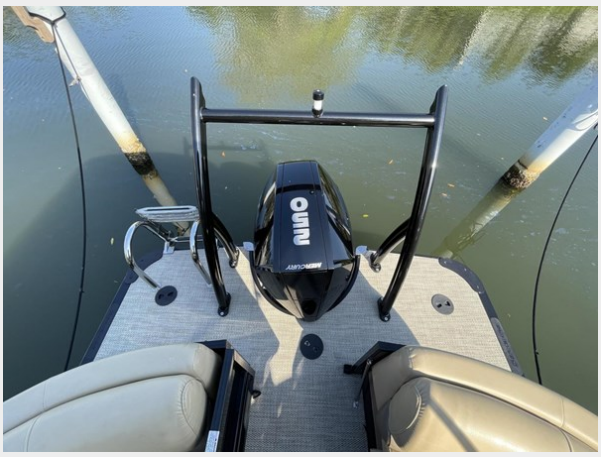

25_2799077_

26_2799077_

27_2799077_

28_2799077_

29_2799077_

30_2799077_

31_2799077_

33_2799077_

34_2799077_

35_2799077_

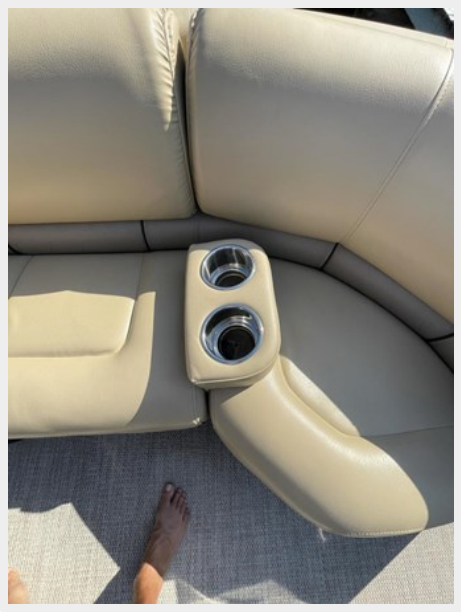

36_2799077_

КОНТАКТЫ

Андрей Шестаков (Andrey Shestakov) – ведущий яхтенный брокер отдела продаж яхт и судов компании Shestakov Yacht Sales Inc. Официальный представитель Shestakov Yacht Sales Inc. для русскоговорящих клиентов в центральном офисе компании в Майами/Форт Лодердейл/Флорида/США.

Контактная информация

Email: **andrey@shestakovyachtsales.com**

Web: **shestakovyachtsales.com**

Телефоны

Краснодарский край: **+7(918)465-66-44**

США, Майами, Флорида: **+1(954)274-4435**

Время работы

Понедельник – Суббота: **9:00 - 21:00** EDT

Воскресенье: **Закрыто**

Адрес

Harbour Towne Marina, 850 NE 3rd St, STE 213, Dania, FL 33004