

SOVEREIGN — BURGER



Судостроитель: BURGER

Год постройки: 1966

Модель: Classic

Цена: \$2,100,000 USD

Местонахождение: United States

Длина общая: 100' (30.48mm)

Ширина: 21.83

Макс. осадка: 5' 6" (1.68mm)

Крейс. скорость: 12 Knots Kts. (14 MPH)

Макс. скорость: 14 Knots Kts. (16 MPH)

Купить **Sovereign — BURGER** а также выбрать подходящую вам яхту из нашего каталога яхт вам поможет опытный яхтенный брокер Андрей Шестаков. На сегодняшний день компания **Shestakov Yacht Sales Inc.** имеет большое количество яхт в собственном списке продаж, а также тесно сотрудничает со всеми крупными яхтенными производителями по всему миру.

Для того чтобы купить яхту **Sovereign — BURGER** а также проконсультироваться по любому вопросу связанному с покупкой, продажей, чартером яхт позвоните по телефону **+7(918)465-66-44**.

ОГЛАВЛЕНИЕ

ОГЛАВЛЕНИЕ	2
ХАРАКТЕРИСТИКИ	5
Обзор	5
Основная информация	5
Размеры	5
Скорость, вместимость и масса	5
Размещение	5
Корпус и палуба	6
Информация о двигателе	6
ФОТОГРАФИИ	7
Profile	7
Port Profile	7
Aft Deck Dining	7
Port Stern Profile	7
Aft Deck Dining	7
Aft Deck Dining	7
Aft Deck Dining	8
Aft Deck Dining	8
Aft Deck Dining	8
Salon	8
Salon	8
Salon	8
Salon	9
Salon	9
Salon Facing Forward	9
Salon Facing Foward	9
Salon	9
Salon Facing Forward	9

Salon Facing Aft	10
Dining Area	10
Galley	10
Galley	10
Galley	10
Galley	10
Dining Area	11
Owner Stateroom	11
Owner Stateroom	11
Owner Stateroom	11
Owner Ensuite Head	11
Owner Ensuite Head	11
Single Stateroom	12
Single Stateroom	12
Single Stateroom	12
Ensuite Head	12
Starboard Guest Stateroom	12
Starboard Guest Stateroom	12
Ensuite Head	13
Port Guest Stateroom	13
Guest Ensuite	13
Pilothouse	13
Helm Electronics	13
Aft Sundeck Seating	13
Engine Room	14
Foredeck Seating	14
Engine Room	14
КОНТАКТЫ	15
Контактная информация	15

Телефоны	15
Время работы	15
Адрес	15

ХАРАКТЕРИСТИКИ

Обзор

SOVEREIGN is a 100' (30.48m) Burger motor yacht delivered in 1966, refit in 2020 with many upgrades throughout the last few years. Accommodation includes 4 staterooms sleeping 7 guests with 4 crew in 3 cabins.

Основная информация

Тип судна: Classic

Подкатегория: Classic

Модельный год: 1966

Год постройки: 1966

Страна: United States

Размеры

Длина общая: 100' (30.48mm)

Ширина: 21.83

Макс. осадка: 5' 6" (1.68mm)

Скорость, вместимость и масса

Крейс. скорость: 12 Knots Kts. (14 MPH)

Макс. скорость: 14 Knots Kts. (16 MPH)

Чистый вес: 150 Pounds

Вместимость воды: 3600 Gallons

Объем топливного бака: 6000 Gal
Gallons

Размещение

Всего кают: 4

Спальные места: 7

Всего ком. состава: 2

Каюты экипажа: 5

Комм. состав экипажа: 2

Корпус и палуба

Материал корпуса: Aluminum

Комплектация корпуса: Full
Displacement

Дизайнер корпуса: Jack Hargrave

Дизайнер экстерьера: Jack Hargrave

Дизайнер интерьера: Jack Hargrave

Информация о двигателе

Двигатели: 2

Производитель: Cummins

Тип двигателя: Inboard

Тип топлива: Diesel

ФОТОГРАФИИ

Profile



Port Profile



Port Stern Profile



Aft Deck Dining



Aft Deck Dining



Aft Deck Dining



Aft Deck Dining

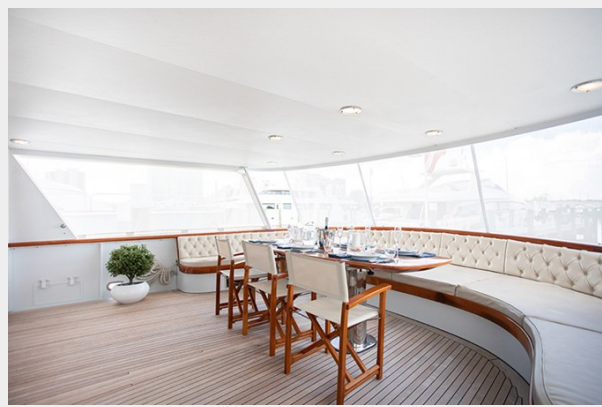

Aft Deck Dining



Aft Deck Dining



Salon

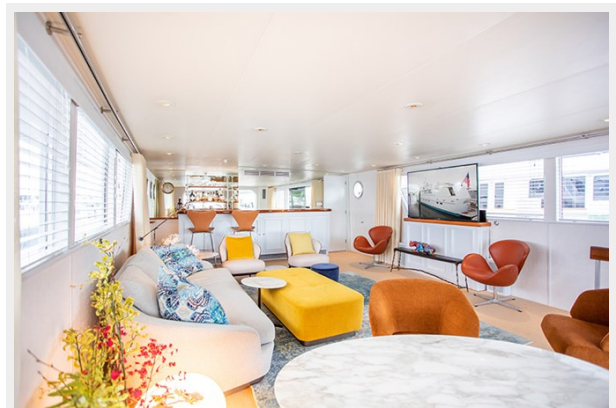

Salon



Salon



Salon



Salon



Salon Facing Forward



Salon Facing Foward



Salon



Salon Facing Forward



Salon Facing Aft



Dining Area



Galley



Galley



Galley



Galley



Dining Area



Owner Stateroom



Owner Stateroom

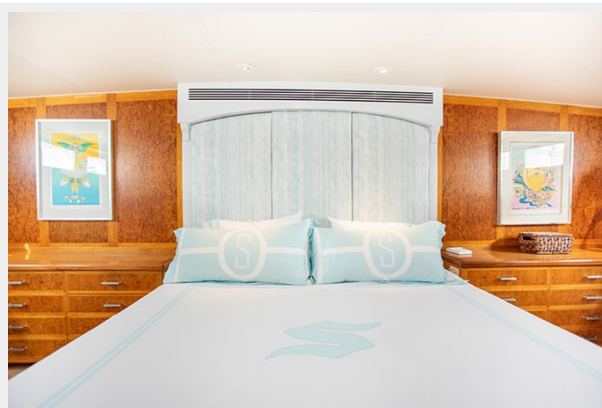

Owner Stateroom



Owner Ensuite Head



Owner Ensuite Head

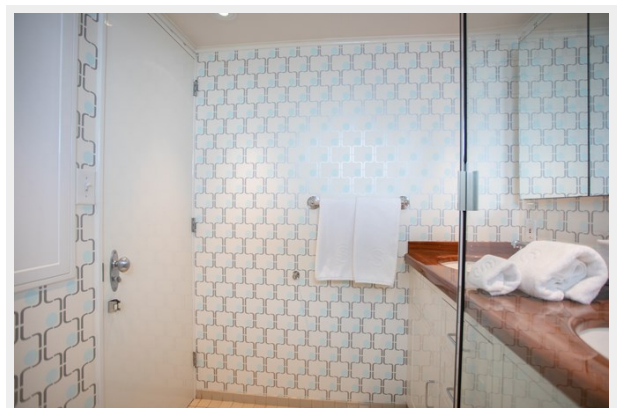

Single Stateroom



Single Stateroom



Single Stateroom



Ensuite Head

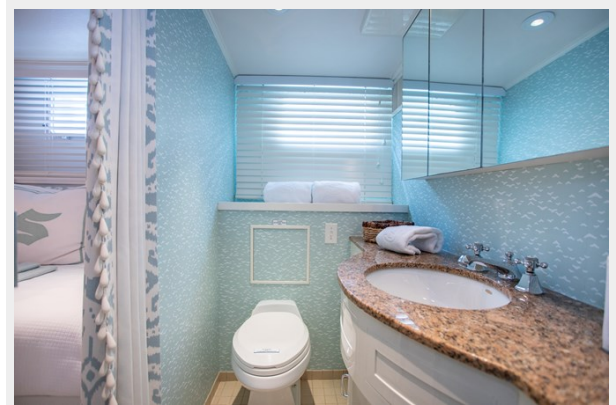

Starboard Guest Stateroom

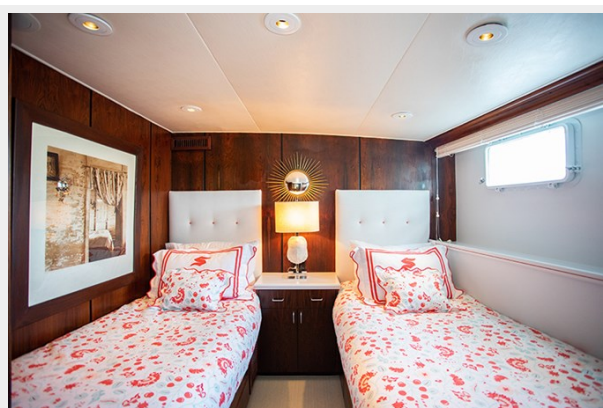

Starboard Guest Stateroom



Ensuite Head



Port Guest Stateroom

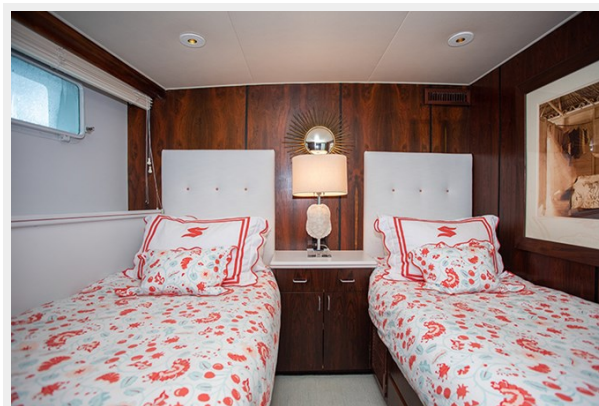

Guest Ensuite



Pilothouse

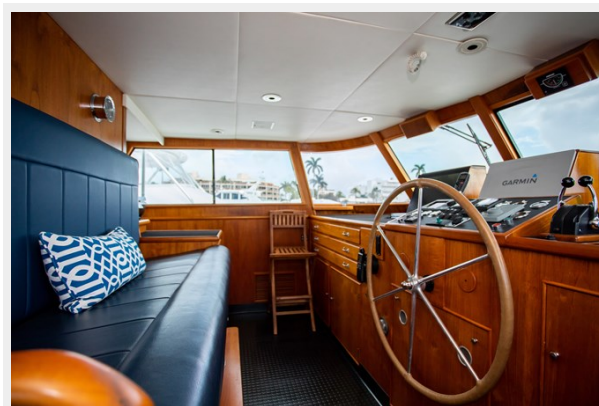

Helm Electronics

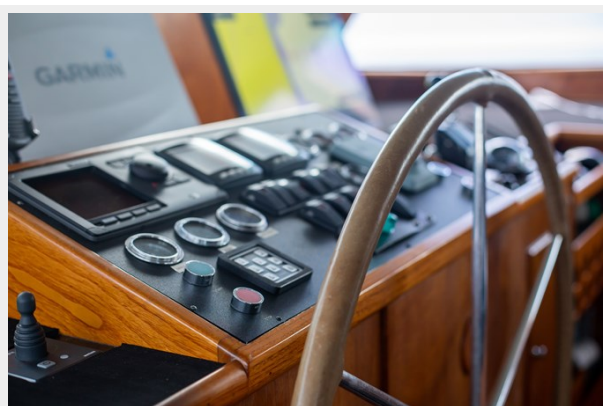

Aft Sundeck Seating



Foredeck Seating



Engine Room



Engine Room



КОНТАКТЫ

Андрей Шестаков (Andrey Shestakov) – ведущий яхтенный брокер отдела продаж яхт и судов компании Shestakov Yacht Sales Inc. Официальный представитель Shestakov Yacht Sales Inc. для русскоговорящих клиентов в центральном офисе компании в Майами/Форт Лодердейл/Флорида/США.

Контактная информация

Email: andrey@shestakovyachtsales.com

Web: shestakovyachtsales.com

Телефоны

Краснодарский край: **+7(918)465-66-44**

США, Майами, Флорида: **+1(954)274-4435**

Время работы

Понедельник – Суббота: **9:00 - 21:00**
EDT

Воскресенье: **Закрето**

Адрес



Harbour Towne Marina, 850 NE 3rd St,
STE 213, Dania, FL 33004