

SAPPHIRE — TRINITY



Судостроитель: TRINITY

Год постройки: 2009

Модель: Моторная яхта

Цена: \$15,950,000 USD

Местонахождение: United States

Длина общая: 165' 8" (50.5mm)

Ширина: 28.16

Макс. осадка: 8' 6" (2.59mm)

Крейс. скорость: 15 Knots Kts. (17 MPH)

Макс. скорость: 23 Knots Kts. (26 MPH)

Купить **SAPPHIRE — TRINITY** а также выбрать подходящую вам яхту из нашего каталога яхт вам поможет опытный яхтенный брокер Андрей Шестаков. На сегодняшний день компания **Shestakov Yacht Sales Inc.** имеет большое количество яхт в собственном списке продаж, а также тесно сотрудничает со всеми крупными яхтенными производителями по всему миру.

Для того чтобы купить яхту **SAPPHIRE — TRINITY** а также проконсультироваться по любому вопросу связанному с покупкой, продажей, чартером яхт позвоните по телефону **+7(918)465-66-44**.

ОГЛАВЛЕНИЕ

| | |
|-------------------------------|---|
| ОГЛАВЛЕНИЕ | 2 |
| ХАРАКТЕРИСТИКИ | 5 |
| Обзор | 5 |
| Основная информация | 5 |
| Размеры | 5 |
| Скорость, вместимость и масса | 6 |
| Размещение | 6 |
| Корпус и палуба | 6 |
| Информация о двигателе | 6 |
| ФОТОГРАФИИ | 7 |
| SAPPHIRE Stern | 7 |
| SAPPHIRE | 7 |
| SAPPHIRE | 7 |
| SAPPHIRE | 7 |
| Tender and Toys | 7 |
| Aft Deck | 7 |
| Aft Deck | 8 |
| Salon | 8 |
| Salon | 8 |
| Salon | 8 |
| Dining | 8 |
| Main Deck Rec Room | 8 |
| Master | 9 |
| Master | 9 |
| Master | 9 |
| Master Bath | 9 |
| Master Bath | 9 |
| Bridge Deck Guest | 9 |

| | |
|------------------------|----|
| Bridge Deck Guest Bath | 10 |
| Main Deck Guest | 10 |
| Main Deck Guest Bath | 10 |
| Main Deck Day Head | 10 |
| Lower Deck Foyer | 10 |
| Guest 1 | 10 |
| Guest 1 Bath | 11 |
| Guest 2 | 11 |
| Guest 2 Bath | 11 |
| Guest 3 | 11 |
| Guest 3 Bath | 11 |
| Guest 4 | 11 |
| Guest 4 Bath | 12 |
| Galley | 12 |
| Galley | 12 |
| Galley | 12 |
| Bridge | 12 |
| Bridge | 12 |
| Bridge Deck Aft | 13 |
| Bridge Deck Aft | 13 |
| Bridge Deck Aft | 13 |
| Sun Deck | 13 |
| Sun Deck | 13 |
| Sun Deck | 13 |
| Sun Deck Jacuzzi | 14 |
| Bow | 14 |
| Bow | 14 |
| Engine Room | 14 |
| Engine Room | 14 |

| | |
|-----------------------|----|
| Crew Mess and Galley | 14 |
| Crew Mess and Galley | 15 |
| Laundry Room | 15 |
| SAPPHIRE | 15 |
| SAPPHIRE | 15 |
| SAPPHIRE | 15 |
| SAPPHIRE | 15 |
| КОНТАКТЫ | 16 |
| Контактная информация | 16 |
| Телефоны | 16 |
| Время работы | 16 |
| Адрес | 16 |

ХАРАКТЕРИСТИКИ

Обзор

SAPPHIRE (previously RED SAPPHIRE) was built by Trinity Yachts and launched in 2009. She is a proven world class motor yacht that has spent the past several years exploring remote areas of southeast Asia. In 2019 she received a major 10-year refit and in 2020/2021 she received new engines and generators. A full list of the work is in the detailed specifications and available upon request. SAPPHIRE can sleep up to 20 guests in 7 flexible staterooms. The Owners' suite is located on the bridge deck facing aft with sliding glass doors onto the bridge deck aft. The suite features an ensuite with a large bathtub and a walk-in closet. One double cabin can be found on the bridge deck and the second can be found on the main deck. Below deck you will find two triple cabins, each with a queen and twin bed, and both with an ensuite featuring a tub. Further forward are two twin cabins, each with their own pullman berths and an ensuite bathroom with a shower. There is ample outdoor space for entertaining, with a large dining table on the main deck, versatile seating and lounging on the bridge deck, and more seating on the Portuguese bridge--perfect for sun downers. The sun deck is expansive with a jacuzzi, bar area, lounging areas, and an al fresco dining area that is perfect for relaxing with friends and family. SAPPHIRE boasts options for both indoor and outdoor dining, with an elegant dining table in the salon that seats up to 12 guests. The main salon also features a bar, comfortable seating with a hidden TV, and beautiful oversized windows for natural light. Forward of the salon is a recreational room, which is perfect as an entertainment space for kids that can easily be converted to a VIP cabin. Exceptionally comfortable, SAPPHIRE is equipped with Quantum Zero-Speed stabilizers and features a pair of 3,650HP MTU engines that give her a top speed of 23 knots and a more economical cruising speed of 15 knots.

Основная информация

Тип судна: Моторная яхта

Модельный год: 2009

Год постройки: 2009

Страна: United States

Размеры

Длина общая: 165' 8" (50.5mm)

Длина по ватерлинии: 143' 11" (43.87mm)

Ширина: 28.16

Макс. осадка: 8' 6" (2.59mm)

Скорость, вместимость и масса

Крейс. скорость: 15 Knots Kts. (17 MPH) **Макс. скорость:** 23 Knots Kts. (26 MPH)

Чистый вес: 478 Pounds

Вместимость воды: 2638 Gallons

Вместимость сточного бака: 422 Gal
Gallons

Объем топливного бака: 15523 Gal
Gallons

Расход топлива: 300 Gal Gallons

Размещение

Всего кают: 7

Спальные места: 20

Каюты экипажа: 12

Корпус и палуба

Материал корпуса: Aluminum

Материал палубы: Teak

Комплектация корпуса: Semi-
Displacement

Цвет корпуса: White

Дизайнер корпуса: Trinity Yachts

Дизайнер экстерьера: James McFarlane **Дизайнер интерьера:** James McFarlane

Информация о двигателе

Двигатели: 2

Производитель: MTU

Тип двигателя: Inboard

Тип топлива: Diesel

ФОТОГРАФИИ

SAPPHIRE Stern

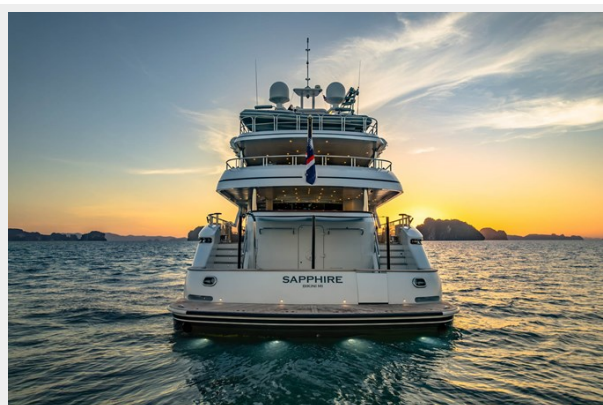

SAPPHIRE



SAPPHIRE



SAPPHIRE



Tender and Toys



Aft Deck



Aft Deck



Salon



Salon



Salon



Dining



Main Deck Rec Room



Master



Master



Master



Master Bath



Master Bath



Bridge Deck Guest



Bridge Deck Guest Bath



Main Deck Guest



Main Deck Guest Bath



Main Deck Day Head



Lower Deck Foyer

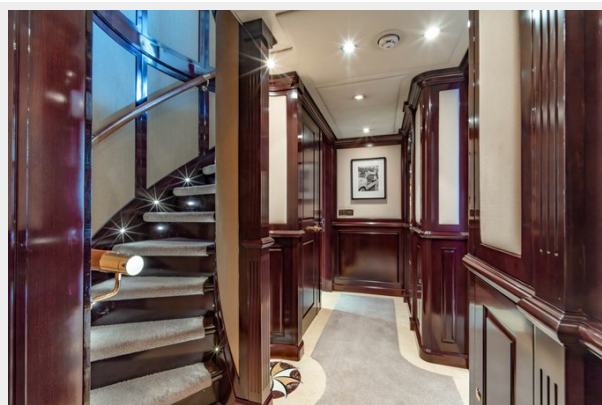

Guest 1



Guest 1 Bath



Guest 2



Guest 2 Bath



Guest 3



Guest 3 Bath



Guest 4



Guest 4 Bath



Galley



Galley



Galley



Bridge

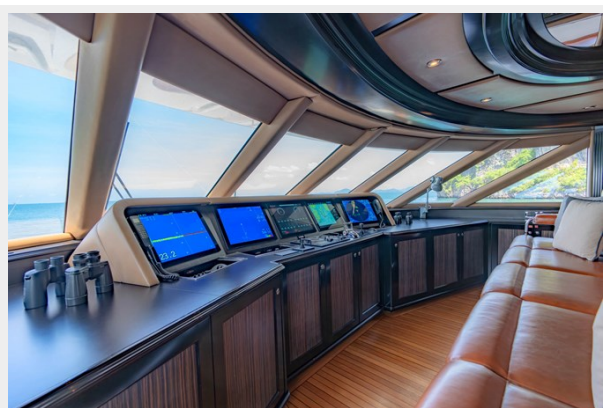

Bridge

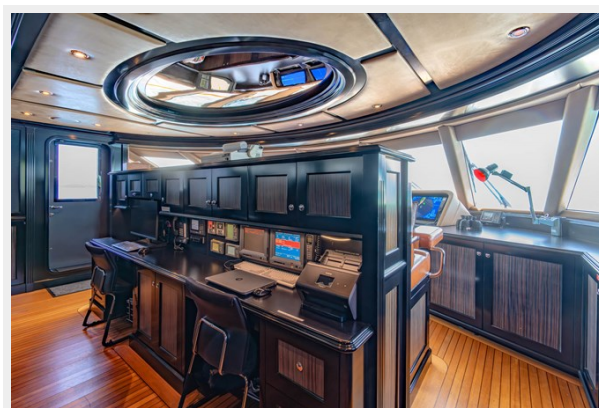

Bridge Deck Aft



Bridge Deck Aft



Bridge Deck Aft



Sun Deck

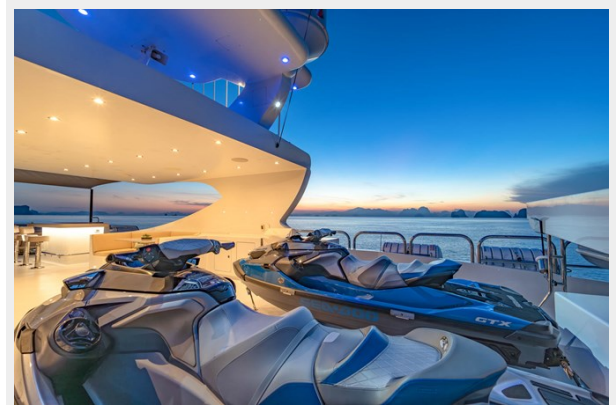

Sun Deck

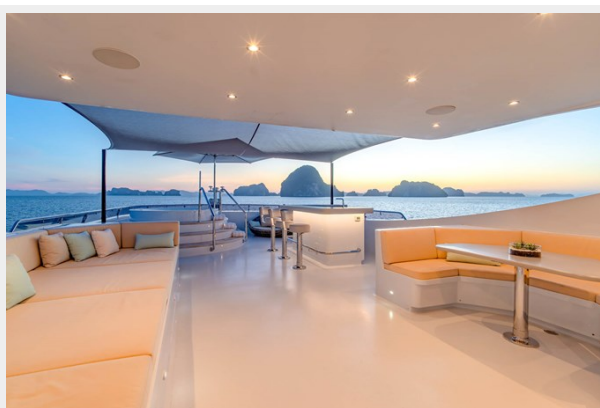

Sun Deck



Sun Deck Jacuzzi



Bow



Bow

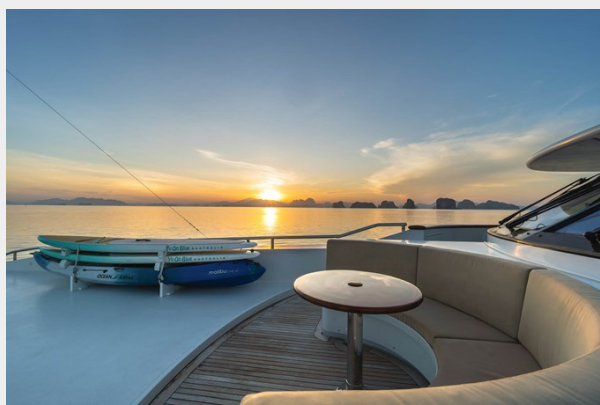

Engine Room



Engine Room



Crew Mess and Galley



Crew Mess and Galley



Laundry Room



SAPPHIRE



SAPPHIRE



SAPPHIRE



SAPPHIRE



КОНТАКТЫ

Андрей Шестаков (Andrey Shestakov) – ведущий яхтенный брокер отдела продаж яхт и судов компании Shestakov Yacht Sales Inc. Официальный представитель Shestakov Yacht Sales Inc. для русскоговорящих клиентов в центральном офисе компании в Майами/Форт Лодердейл/Флорида/США.

Контактная информация

Email: andrey@shestakovyachtsales.com

Web: shestakovyachtsales.com

Телефоны

Краснодарский край: **+7(918)465-66-44**

США, Майами, Флорида: **+1(954)274-4435**

Время работы

Понедельник – Суббота: **9:00 - 21:00**
EDT

Воскресенье: **Закрето**

Адрес



Harbour Towne Marina, 850 NE 3rd St,
STE 213, Dania, FL 33004