

OUTBOUND — CUSTOM BUILT



Судостроитель: CUSTOM BUILT

Год постройки: 1980

Модель: Тримаран

Цена: ЦЕНА ЯХТЫ ПО ЗАПРОСУ

Местонахождение: United States

Длина общая: 50' (15.24mm)

Ширина: 24

Макс. осадка: 11' (3.35mm)

Купить **Outbound — CUSTOM BUILT** а также выбрать подходящую вам яхту из нашего каталога яхт вам поможет опытный яхтенный брокер Андрей Шестаков. На сегодняшний день компания **Shestakov Yacht Sales Inc.** имеет большое количество яхт в собственном списке продаж, а также тесно сотрудничает со всеми крупными яхтенными производителями по всему миру.

Для того чтобы купить яхту **Outbound — CUSTOM BUILT** а также проконсультироваться по любому вопросу связанному с покупкой, продажей, чартером яхт позвоните по телефону **+7(918)465-66-44**.

ОГЛАВЛЕНИЕ

ОГЛАВЛЕНИЕ	2
ХАРАКТЕРИСТИКИ	3
Обзор	3
Основная информация	3
Размеры	3
Скорость, вместимость и масса	3
Размещение	4
Корпус и палуба	4
Информация о двигателе	4
ФОТОГРАФИИ	5
КОНТАКТЫ	8
Контактная информация	8
Телефоны	8
Время работы	8
Адрес	8

ХАРАКТЕРИСТИКИ

Обзор

This can be your Escape Vehicle. She is an escape from the high cost of living, from mortgage payments, from offices and commutes, and from a bound and tethered life. She is Outbound and you can be too. Outbound is an escape to just about anywhere you choose to sail her and she is a special boat. Most trimarans of her era were home-built and have deteriorated with age due to substandard skill, cheap materials, or negligent care. Not Outbound. She is a rare professionally built Piver AA48. She has been recently refit, and is in active use. Her hulls are cold molded marine plywood fiberglass using the more costly and durable epoxy resin (not polyester or vinylester). Her current owner has done all of the work and upgrades needed to put her in cruising order. She has all new wiring, plumbing, brand new Furuno electronics, and fresh rigging. She has a ketch rig and extensive suit of sails for ease of handling and versatility. She has spacious, sheltered, and comfortable accommodations. Outbound is an Arthur Piver design extended to 50'. She has had a foam core daggerboard added for high pointing ability and efficiency off the wind. She is fitted with an efficient and easy-to-maintain Perkins 4-108 diesel engine. Her keelson is reinforced for beaching and her hulls are a stout 1.5" thick below the waterline. Outbound is ready to be your home in the Portland metropolitan area or anywhere in the world you may point her. After many years of refit and care, her owners have had a change of plans. This makes Outbound the best type of Escape Vehicle. . . an affordable multihull where someone else has done all of the work and you can enjoy all of the joy, experiences, and pleasure she will bring. Call now to schedule a viewing.

Основная информация

Тип судна: Тримаран

Модельный год: 1980

Год постройки: 1980

Страна: United States

Размеры

Длина общая: 50' (15.24mm)

Ширина: 24

Макс. осадка: 11' (3.35mm)

Скорость, вместимость и масса

Объем топливного бака: 116 Gal Gallons

Размещение

Всего ком. состава: 1

Корпус и палуба

Материал корпуса: Composite

Информация о двигателе

Двигатели: 1

Производитель: Perkins

ФОТОГРАФИИ

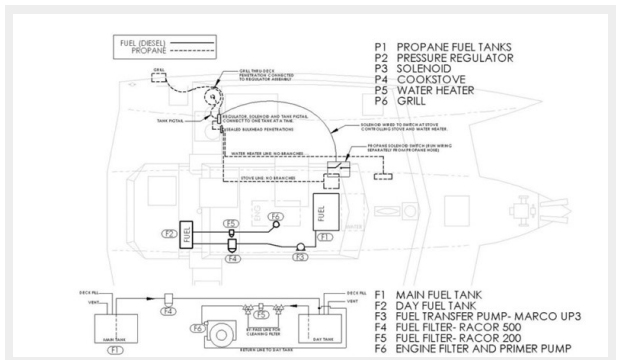

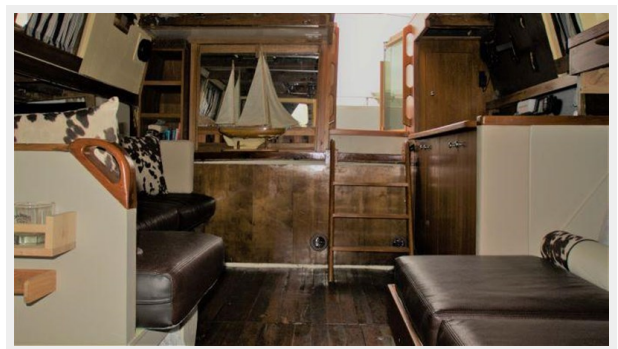
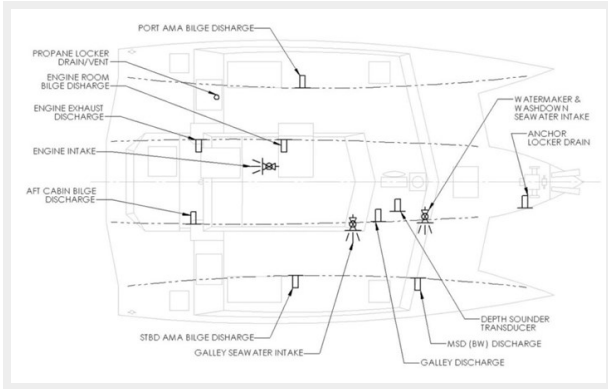



КОНТАКТЫ

Андрей Шестаков (Andrey Shestakov) – ведущий яхтенный брокер отдела продаж яхт и судов компании Shestakov Yacht Sales Inc. Официальный представитель Shestakov Yacht Sales Inc. для русскоговорящих клиентов в центральном офисе компании в Майами/Форт Лодердейл/Флорида/США.

Контактная информация

Email: andrey@shestakovyachtsales.com

Web: shestakovyachtsales.com

Телефоны

Краснодарский край: **+7(918)465-66-44**

США, Майами, Флорида: **+1(954)274-4435**

Время работы

Понедельник – Суббота: **9:00 - 21:00**
EDT

Воскресенье: **Закрито**

Адрес



Harbour Towne Marina, 850 NE 3rd St,
STE 213, Dania, FL 33004