

## MY MICHELLE — VIKING



**Судостроитель:** VIKING

**Год постройки:** 2008

**Модель:** Convertible

**Цена:** \$1,750,000 USD

**Местонахождение:** United States

**Длина общая:** 60' (18.29m)

**Ширина:** 18

**Макс. осадка:** 5' (1.52m)

Купить **My Michelle — VIKING** а также выбрать подходящую вам яхту из нашего каталога яхт вам поможет опытный яхтенный брокер Андрей Шестаков. На сегодняшний день компания **Shestakov Yacht Sales Inc.** имеет большое количество яхт в собственном списке продаж, а также тесно сотрудничает со всеми крупными яхтенными производителями по всему миру.

Для того чтобы купить яхту **My Michelle — VIKING** а также проконсультироваться по любому вопросу связанному с покупкой, продажей, чартером яхт позвоните по телефону **+7(918)465-66-44**.

# ОГЛАВЛЕНИЕ

---

ОГЛАВЛЕНИЕ	2
ХАРАКТЕРИСТИКИ	4
Обзор	4
Основная информация	4
Размеры	4
Скорость, вместимость и масса	4
Размещение	5
Корпус и палуба	5
Информация о двигателе	5
ФОТОГРАФИИ	6
2_ My Michelle 1	6
3_ My Michelle 6	6
4_ My Michelle 9	6
5_ My Michelle 12	6
7_ My Michelle 26	6
6_ My Michelle 14	6
8_DJI_20220829_125509_565	7
9_DJI_20220829_125453_558	7
10_DJI_20220829_125108_424	7
11_DJI_20220829_124856_784	7
12_DJI_20220829_125030_293	7
13_DJI_20220829_124929_153	7
14_DJI_20220829_124942_022	7
15_DJI_20220829_125010_912	7
16_DJI_20220829_124914_365	8
17_DJI_20220829_125051_412	8
18_DJI_20220829_121855_437	8
19_DJI_20220829_121913_391	8

---

20_DJI_20220829_121932_650	8
21_DJI_20220829_121953_935	8
23_DJI_20220829_122306_187	9
22_DJI_20220829_122745_166	9
24_DJI_20220829_121835_890	9
25_DJI_20220829_122015_581	9
26_DJI_20220829_122256_797	10
<b>КОНТАКТЫ</b>	<b>11</b>
Контактная информация	11
Телефоны	11
Время работы	11
Адрес	11

# ХАРАКТЕРИСТИКИ

## Обзор

The 60' Viking is considered to be one of the Vikings top performing Blue Water machines. "My Michelle" is a beautiful example of how a 60' Viking should be maintained. This particular boat comes with a 4 stateroom layout which the majority of 60' convertible buyer is looking for. Also powered with proven marine Diesel 132A (1800 HP) Caterpillar engines. Fuel capacity to 1.920 gallons for sport fishing destinations.

Custom stone galley countertops with high glass teek interior. Another custom feature is the custom Palm Beach Tower, with upgrade Garmin electronics package. Recent hall side paint with a stunning "Haze Grey" color. If you are looking for a 60' Class 4 stateroom convertible that is captain maintained, with many custom upgrades then you should definitely take a look at "My Michelle"

## Основная информация

**Тип судна:** Convertible

**Подкатегория:** Convertible

**Модельный год:** 2008

**Год постройки:** 2008

**Страна:** United States

## Размеры

**Длина общая:** 60' (18.29mm)

**Ширина:** 18

**Макс. осадка:** 5' (1.52mm)

## Скорость, вместимость и масса

**Вместимость воды:** 1630 Gallons

**Вместимость сточного бака:** 135 Gal  
Gallons

**Объем топливного бака:** 300 Gal Gallons

---

## Размещение

---

Всего кают: 3

Всего ком. состава: 3

---

## Корпус и палуба

---

Материал корпуса: Fiberglass

---

## Информация о двигателе

---

Двигатели: 2

Производитель: Caterpillar

Тип двигателя: Inboard

Тип топлива: Diesel

# ФОТОГРАФИИ

2\_My Michelle 1



3\_My Michelle 6



4\_My Michelle 9



5\_My Michelle 12



6\_My Michelle 14



7\_My Michelle 26



8\_DJI\_20220829\_125509\_565

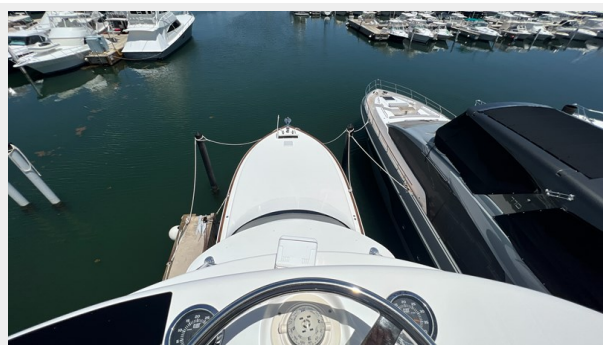

9\_DJI\_20220829\_125453\_558



10\_DJI\_20220829\_125108\_424



11\_DJI\_20220829\_124856\_784



12\_DJI\_20220829\_125030\_293



13\_DJI\_20220829\_124929\_153



14\_DJI\_20220829\_124942\_022



15\_DJI\_20220829\_125010\_912



16\_DJI\_20220829\_124914\_365



17\_DJI\_20220829\_125051\_412



18\_DJI\_20220829\_121855\_437



19\_DJI\_20220829\_121913\_391

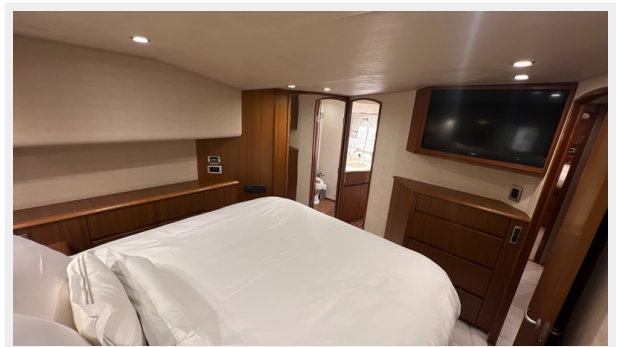

20\_DJI\_20220829\_121932\_650



21\_DJI\_20220829\_121953\_935





23\_DJI\_20220829\_122306\_187



22\_DJI\_20220829\_122745\_166

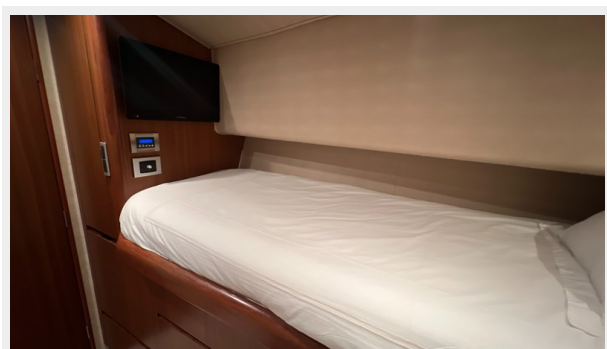

24\_DJI\_20220829\_121835\_890



25\_DJI\_20220829\_122015\_581



26\_DJI\_20220829\_122256\_797



# КОНТАКТЫ

---

Андрей Шестаков (Andrey Shestakov) – ведущий яхтенный брокер отдела продаж яхт и судов компании Shestakov Yacht Sales Inc. Официальный представитель Shestakov Yacht Sales Inc. для русскоговорящих клиентов в центральном офисе компании в Майами/Форт Лодердейл/Флорида/США.

## Контактная информация

---

Email: [andrey@shestakovyachtsales.com](mailto:andrey@shestakovyachtsales.com)

Web: [shestakovyachtsales.com](http://shestakovyachtsales.com)

## Телефоны

---

Краснодарский край: **+7(918)465-66-44**

США, Майами, Флорида: **+1(954)274-4435**

## Время работы

---

Понедельник – Суббота: **9:00 - 21:00**  
EDT

Воскресенье: **Закрито**

## Адрес

---



Harbour Towne Marina, 850 NE 3rd St,  
STE 213, Dania, FL 33004